



ESTADO DO MARANHÃO
PODER EXECUTIVO
PREFEITURA MUNICIPAL DE FEIRA NOVA DO MARANHÃO

SOLICITAÇÃO DE PESQUISA DE PREÇOS

Ao Setor de Compras,

Solicito a Pesquisa de Preços de Mercado para Contratação de software, sistema de laboratório, para atender as necessidades do laboratório municipal de Feira Nova do Maranhão, de acordo condições e especificações constantes no Termo de Referência.

Feira Nova do Maranhão – MA, 11 de fevereiro de 2022.

Atenciosamente,



JACKSON MACEDO ROCHA
Presidente da CPL



ESTADO DO MARANHÃO
PODER EXECUTIVO
PREFEITURA MUNICIPAL DE FEIRA NOVA DO MARANHÃO

RESULTADO DA PESQUISA DE PREÇOS

À Comissão Permanente de Licitações,

Encaminhamos o Resultado da Pesquisa de Preços de Mercado para **contratação de empresa especializada na implantação, suporte técnico, treinamento, interfaceamento e adesão de licença de software (laboratório) customizado para uso no laboratório municipal de Feira Nova do Maranhão – MA.** Cconforme solicitado.

Foram pesquisados os preços nas seguintes empresas: **WORKLAB** – Rua dos manacás 152, andar 2 jardins da gloria Cotia -SP - **MARSOFT**, avenida nossa senhora Copacabana nº 380 Copacabana Rio de Janeiro-RJ, **Thread** Desenvolvimento de Software Ltda - CNPJ: 06.986.648/0001-65 Travessa Liberdade, 38 - Sala 201 - CEP 87050-400 - Maringá, PR.

Feira Nova do Maranhão – MA, 18 de fevereiro de 2022.

Atenciosamente,

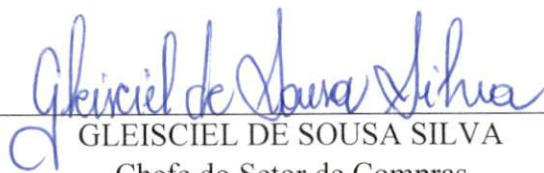

GLEISCIEL DE SOUSA SILVA

Chefe do Setor de Compras

Portaria nº 08/2022



ESTADO DO MARANHÃO
PODER EXECUTIVO
PREFEITURA MUNICIPAL DE FEIRA NOVA DO MARANHÃO

MAPA DE APURAÇÃO

ITENS	DESCRIÇÃO	PERÍODO	WORKLAB	MARSOFT	Thread Desenvolvimento de Software Ltda
			V. UNIT	V. UNIT	V. UNIT
1	Adesão, Treinamento e Interfaceamento de Sistema de Laboratório	Anual	R\$ 4.710,00	R\$ 4.840,00	R\$ 4.599,00
2	Licença de Sistema de Laboratório	Anual	R\$ 4.080,00	R\$ 4.440,00	R\$ 4.788,60
3	VALOR TOTAL DOS ITENS		R\$ 8.790,00	R\$ 9.280,00	R\$ 9.387,60



GLEISCIEL DE SOUSA SILVA

Chefe do Setor de Compras
Portaria nº 08/2022

PROPOSTA DE LICENCIAMENTO DO USO DE SOFTWARE**SISTEMA LABOL versão 10 – Software para Laboratório de Análises Clínicas****Secretaria Municipal de Saúde de Feira Nova - MA
Laboratório Municipal de Análises Clínicas**

A/C: Gleisciel Silva

Rio de Janeiro, 15 de Fevereiro de 2022

Segue proposta para o licenciamento de uso e suporte de nosso Sistema LABOL para utilização no Laboratório Municipal para um **período de 12 MESES**:

Licença de uso	Qtd.	Valor Unitário	Valor Total
LICENÇA DE USO ANUAL DO SISTEMA LABOL01		R\$ 4.640,00	R\$ 4.640,00
LICENÇA DE USO ANUAL POR COMPUTADOR..	05	R\$ 0,00	R\$ 0,00
ENTREGA DE LAUDOS PELA INTERNET.....	01	R\$ 0,00	R\$ 0,00
TOTAL DA LICENÇA ANUAL....			R\$ 4.640,00

Obs: -Ao término do prazo de um ano da licença de uso deve-se renová-la por igual período ou maior para continuar utilizando o Sistema LABOL.

SUPORTE: Suporte poderá ser prestado pela internet, telefone e/ou email.

VALIDADE DA PROPOSTA: 120 dias.

FORMA DE PAGAMENTO: Pagamento deve ser realizado antecipadamente ao período contratado.

PRAZO DE ENTREGA: Imediato após pagamento e/ou recebimento da Nota de Empenho Oficial.

No aguardo de sua aprovação.

Atenciosamente.



Márcio Carvalho Corrêa
Gerente Comercial

PROPOSTA PARA INTERFACEAMENTO COM EQUIPAMENTOS

**Secretaria Municipal de de Feira Nova - MA
Laboratório Municipal de Análises Clínicas**

A/C: Gleisciel Silva

Rio de Janeiro, 15 de Fevereiro de 2022

Segue proposta para o serviço de INTERFACEAMENTO COM EQUIPAMENTOS utilizados no Laboratório Municipal:

Interfaceamento

ZYBIO Z3 - HEMATOLOGIA: R\$ 4.200,00

SUPORTE/MANUTENÇÃO: Será prestado "on line" pela internet

VALIDADE DA PROPOSTA: 120 dias.

FORMA DE PAGAMENTO: 100% após entrega.

PRAZO DE ENTREGA: 30 dias..

No aguardo de sua aprovação.

Atenciosamente.



Márcio Carvalho Corrêa
Gerente Comercial



Proposta de Serviços

Cliente: Laboratório Municipal

Cidade/UF: Feira Nova - MA

Validade: **28/02/2022**

Serviço: WorkLab Web



O sistema para laboratórios **mais utilizado do Brasil**



workLab

Completo, acessível
e ilimitado!

O WorkLab Web é totalmente online e oferece os recursos que o seu laboratório precisa para gerenciar todas as etapas da rotina, com segurança e facilidade.

E o melhor, sem limite de usuários, computadores nem postos de coleta!

- **1500** clientes
- **34** anos de mercado
- **100** milhões de exames/ano
- **27** estados do Brasil

Gestão completa

Do cadastro de pacientes à emissão de laudos, do faturamento os relatórios financeiros. Um sistema completo para gestão laboratorial.



Totalmente online

Muito mais segurança com dados protegidos em servidores nas nuvens e backups realizados diariamente.



Postos de coleta em tempo real

Matrizes e unidades usam o mesmo sistema, ao mesmo tempo. Mais agilidade e segurança.



Resultados pela internet

Disponibilize os resultados online para médicos, pacientes e convênios, sem custo adicional!



Evolução contínua

Atualizações e melhorias no sistema disponibilizadas sem custo adicional



Fácil aprendizado

Sistema intuitivo e de fácil utilização, com treinamento a distância.



Controle de Estoque

Recurso exclusivo da versão Web permite controle de estoque do laboratório.



Mobilidade

Pode ser acessado através de qualquer dispositivo conectado à internet.



Módulo Financeiro

Gerencie contas a pagar e a receber diretamente pelo sistema do laboratório.



Excelente custo benefício

Valores competitivos e pagamento facilitado sem cobrança por usuários, terminais ou postos de coleta.



WhatsApp e SMS

Envie mensagens aos pacientes informando quando os exames estiverem prontos.



Tutoriais em vídeo

Explicação em vídeo das telas do sistema para fácil compreensão das funcionalidades.



1. Adesão

Valor pago uma vez na contratação dos serviços, que inclui:

- a) Configuração inicial do sistema
- b) Treinamento remoto para utilização

Produto	Preço Unitário	Desconto	Quantidade	Sub Total
Worklab Web Adesão e treinamento	R\$ 3.900,00	10%	1	R\$ 3.510,00
Interfaceamento Zybio Z3	R\$ 1.200,00		1	R\$ 1.200,00
Integração Web Service Alvaro, Pardini ou DB	----		1	Cortesia
Modulo Mobile	----		1	Cortesia

2. Anuidade

Valor mensal com base no número de exames realizados por mês, seguindo a tabela ao lado.

Os valores podem mudar mês a mês, de acordo com o número de exames realizados.

A mensalidade inclui:

- a) Direito de uso ilimitado
- b) Suporte Técnico
- c) Backups
- d) Hospedagem em servidor Cloud
- e) Atualizações do sistema
- f) Usuários, computadores e postos de coleta ilimitados

Quantidade de Exames/ano	Valor anual (Sub total)
Até 48.000	R\$ 3.480,00

Anuidade de serviços adicionais	Valor anual (Sub total)
Interfaceamento Zybio Z3	R\$ 600,00

3510
1200
3480
600

8790

Total: R\$ 8.790,00

Forma de pagamento: 01 Parcela de R\$ 8.790,00



Controle total do seu laboratório na palma da sua mão

Que tal um aplicativo para gerenciar seu laboratório de qualquer lugar, através do seu smartphone?

O WorkLab Web conta com uma versão mobile exclusiva, muito fácil de usar e com recursos que você precisa ter sempre à palma da mão, tais como:

- **Conferência e liberação de resultados**
- **Relatórios de gerenciamento**
- **Confirmação de coleta**
- **Funciona em qualquer smartphone**

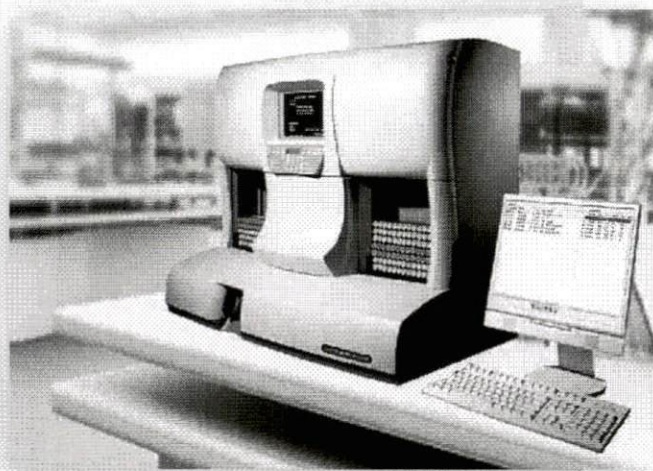

Interfaceamento de equipamentos

A comunicação entre o WorkLab e seus equipamentos, permitindo mais segurança e agilidade na liberação de resultados. Serviço contratado a parte.

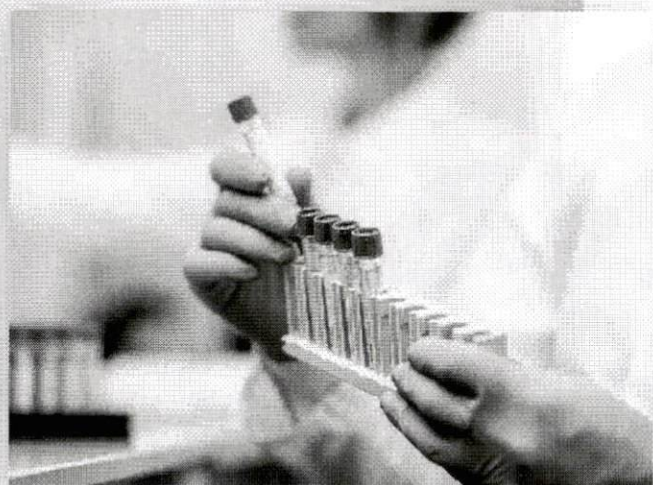

Integração com Laboratórios de apoio

Integração webservice automatizada com os principais laboratórios de apoio do Brasil



DIAGNÓSTICOS
DO BRASIL



HERMES
PARDINI
Análises, 1ª linha
e 2ª linha



alvaro
apoio

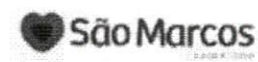

São Marcos
Laboratório

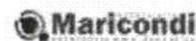

Maricondi
Laboratório

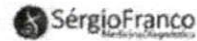

Sérgio Franco
Laboratório



CSV
Centro Sorológico de Vitória



Lab Rede

Antonio Gomes

Consultor Comercial



WHATSAPP
(11) 94780-4060



EMAIL
antonio@criasoft.com.br



CENTRAL DE ATENDIMENTO
(11) 4613-6700

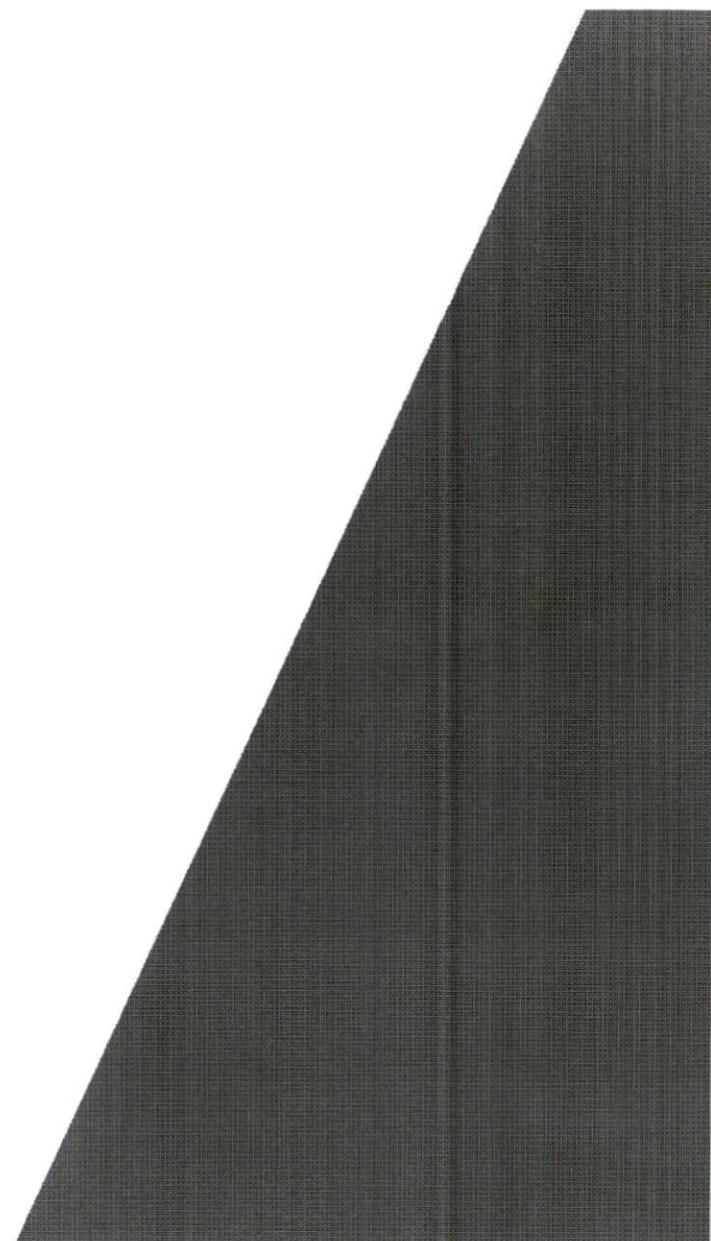



11 de fevereiro de 2022 - Proposta nº 4.993

Proposta Comercial

Vamos juntos turbinar o seu laboratório
por um valor que cabe no seu bolso.

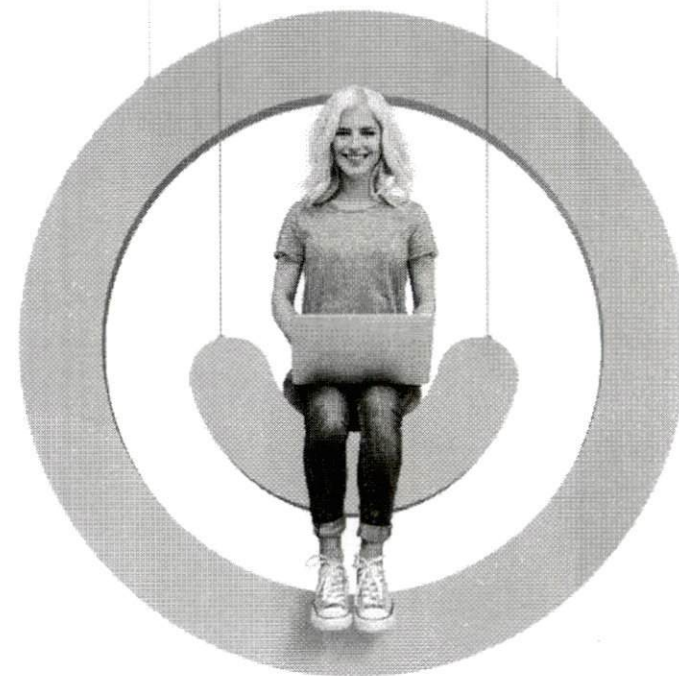

Acesse o nosso site: jalis.com.br



[jalis.software](https://www.facebook.com/jalis.software)



[jalis.software](https://www.instagram.com/jalis.software)



Sobre nós

A tecnologia faz parte do nosso DNA.

Desde 2004, desenvolvemos sistemas de informação laboratorial completos, pensados por pessoas para atender pessoas.

São quase duas décadas de experiência aplicadas em pesquisa e desenvolvimento de soluções para o setor de saúde.

17
anos de atuação

98%
clientes satisfeitos

+720
laboratórios ativos

22
estados atendidos

Acesse o nosso site: jalis.com.br





Investimento

Valores e condições para turbinar o seu laboratório.

Investimento inicial

R\$ 4.599,00

Condição exclusiva para pagamento a vista.

Mensalidade

R\$ 399,05

Após conclusão da ativação.

Acesse o nosso site: jalis.com.br



Ativação



Esse é o próximo passo da sua jornada com a gente.



Instalação rápida e descomplicada

A instalação é realizada pelo nosso time técnico conforme a data e o horário agendados com você, da forma mais rápida possível para não atrapalhar a sua rotina.



Treinamento por vídeo aulas 100% online

Contamos com uma plataforma exclusiva para clientes, onde você pode assistir aos vídeos disponíveis em qualquer dia e horário e até mesmo repeti-los.



Consultores disponíveis para tirar dúvidas

Caso tenha alguma dúvida, nossos consultores estão à disposição para ajudá-lo em horário comercial estendido, das 7h às 19h, seja por telefone, e-mail ou chat ao vivo.

Acesse o nosso site: jalis.com.br



[jalis.software](https://www.facebook.com/jalis.software)



[jalis.software](https://www.instagram.com/jalis.software)

Contato



Caso tenha alguma dúvida, estou à disposição para ajudá-lo.



Carlos Relch

Consultor de Vendas

(44) 3031-2552 e (44) 99849-6900

carlos.relch@jalis.com.br

Acesse o nosso site: jalis.com.br



[jalis.software](https://www.facebook.com/jalis.software)



[jalis.software](https://www.instagram.com/jalis.software)

Observações técnicas

Requisitos e condições relacionados à viabilidade técnica.

Estações: Processador 2,5GHz (ou superior); 4 GB de memória RAM (ou superior); HD de 300GB (ou superior); Placa de rede 10/100 (ou superior); Monitor com resolução de 1024x768 (ou superior); Teclado e mouse; Microsoft Windows 8.1, 10.

Estações para interfaceamento: Processador 2,5GHz (ou superior); 6 GB de memória RAM (ou superior); HD de 300GB (ou superior); Placa de rede 10/100 (ou superior); Porta Serial para comunicação entre o computador e o analisador; Monitor com resolução de 1024x768 (ou superior); Teclado e mouse; Microsoft Windows 8.1 ou Windows 10.

Servidor: Processador 3,5GHz com 6 MB de cache (ou superior); 6 GB de memória RAM (ou superior); HD de 500GB (ou superior); Placa de rede 10/100 (ou superior); Monitor com resolução de 1024x768 (ou superior); Teclado e mouse; Microsoft Windows 8.1, 10 ou Windows Server 2012 (ou superior) ou Linux CentOS versão 6.9.

Impressoras: Laudos, relatórios, faturas, comprovantes e mapas de trabalho: Impressoras Laser Monocromáticas ou Impressoras Laser Coloridas; Etiquetas de coleta, triagem, estoque: Zebra TLP 2844, Zebra GC420T ou Zebra ZD220. Alguns modelos de impressoras multifuncionais não poderão ser utilizadas por incompatibilidade com Java.

Observações técnicas

Requisitos e condições relacionados à viabilidade técnica.

Módulo Resultados Online (Exames para Internet): Necessário Internet com IP Fixo (IP Profissional) na Matriz ou serviço de DNS caso não tenha IP fixo (fornecido pela Thread Sistemas); Redirecionar a porta 443 ou outra que indicarmos para o IP do servidor do Sistema Jalis da Matriz onde ficará o servidor dos resultados; NOTAS: 1- Caso a Matriz fique sem internet não será possível visualizar os resultados online; 2- Caso o servidor do Sistema Jalis estiver desligado não será possível visualizar os resultados online; 3- Deverá ser verificado as regras do firewall da rede da Matriz se impede algum tipo de acesso aos resultados online; 4- O valor mensal será reajustado anualmente pelo IGPM ou outro índice que vier a substituí-lo.

Hora(s) Técnica(s) para Desenvolvimento de Novo Interfaceamento de Equipamento (Zybio Z3): - Durante o processo de análise das amostras o aparelho estará consumindo uma licença do Jalis.