



ESTADO DO MARANHÃO
PODER EXECUTIVO
PREFEITURA MUNICIPAL DE FEIRA NOVA DO MARANHÃO

RESULTADO DA PESQUISA DE PREÇOS

À Comissão Permanente de Licitações,

Encaminhamos o Resultado da Pesquisa de Preços de Mercado para **aquisição de janelas e portas de vidros, de acordo solicitação da CPL.**

Foram pesquisados os preços nos seguintes fornecedores: **V. DO N. FONCECA-ME**, CNPJ: 25.096.610/0001-61, **OSIEL – CENTRO – CENTRAL VIDROS**, CNPJ: 31.229.765/0001-21, **TEMPERGLOBAL LTDA**, CNPJ: 20.319.959/0001-00.

Feira Nova do Maranhão – MA, 13 de julho de 2021.

Atenciosamente,

EVA IRIS COSTA SANTOS

Diretora do Departamentos de Compras

Portaria nº 16/2021



ESTADO DO MARANHÃO
PODER EXECUTIVO
PREFEITURA MUNICIPAL DE FEIRA NOVA DO MARANHÃO

MAPA DE APURAÇÃO

| Item | Descrição | Unid | Qtde | V. DO N. | OSIEL – CENTRO – | TEMPERGLOBAL | V. DO N. |
|------|--------------------------|------|------|------------|------------------|--------------|-----------------|
| | | | | FONCECA-ME | CENTRAL VIDROS | LTDA | FONCECA-ME |
| | | | | V. UNIT | V. UNIT | V. UNIT | MENOR VALOR |
| | Porta de Vidro 2/2.10mts | UNID | 1 | 2.200,00 | 3.500,00 | 2.390,00 | 2.200,00 |
| | Janela de Vidro 1/1mt | UNID | 1 | 600,00 | 690,00 | 690,00 | 600,00 |
| | Kt Porta e fechadura | UNID | 1 | 510,00 | 650,00 | 580,00 | 510,00 |
| | Porta de 2,25/2mts | UNID | 1 | 2.890,00 | 3.650,00 | 3.150,00 | 2.890,00 |
| | Adesivo para Janelas | UNID | 2 | 220,00 | 290,00 | 250,00 | 220,00 |
| | Porta de 2,10/0,90mt | UNID | 1 | 1.228,00 | 1.350,00 | 1.300,00 | 1.228,00 |
| | Janela de 1/2 por 1 | UNID | 1 | 850,00 | 920,00 | 880,00 | 850,00 |
| | Vidro da porta – maquina | UNID | 1 | 1.275,00 | 1.350,00 | 1.350,00 | 1.275,00 |
| | | | | | | | |

EVA IRIS COSTA SANTOS

Diretora do Departamentos de Compras
Portaria nº 16/2021



Temperglobo

Temperglobo Ltda
Email:temperglobo@gmail.com

Fabricação de Vidros Temperados

Vendas no Atacado

CNPJ 20.319.959/0001-00

INSC. EST: 12.438.327-0

Fones: 3524-2587 / 98855-7831

SEGUE ORÇAMENTO SOLICITADO

| DESCRIÇÃO | VL UNITÁRIO | VL TOTAL |
|-------------------------------|-------------|------------------|
| 01- PORTA 200X2100 | 3.500,00 | 3.500,00 |
| 01 – JANELA 1000X1000 | 690,00 | 690,00 |
| 01 – KIT PORTA FECHADURA | 650,00 | 650,00 |
| 01 – PORTA 2000X2250 | 3.650,00 | 3.650,00 |
| 01 – ADESIVO PARA 02 JANELAS | 290,00 | 290,00 |
| 01 – PORTA 900X2100 | 1.350,00 | 1.350,00 |
| 01 – JANELA 1500X1000 | 920,00 | 920,00 |
| 01 – VIDRO DA PORTA DA PATROL | 1.350,00 | 1.350,00 |
| | | |
| TOTAL | | 12.400,00 |

OBSERVAÇÕES:

PRAZO DE ENTREGA A NEGOCIAR NO FECHAMENTO

IMPERATRIZ,MA. 05 DE JULHO 2021

PROPOSTA



EMPRESA: OSIEL – CENTRAL VIDROS
CNPJ: 31.229.765/0001-21
END. RUA PAULO RAMOS -CENTRO
CONTATO: 98814 -3331

02 JULHO 2021

OSIEL – CENTRAL VIDROS



Nome do
logotipo

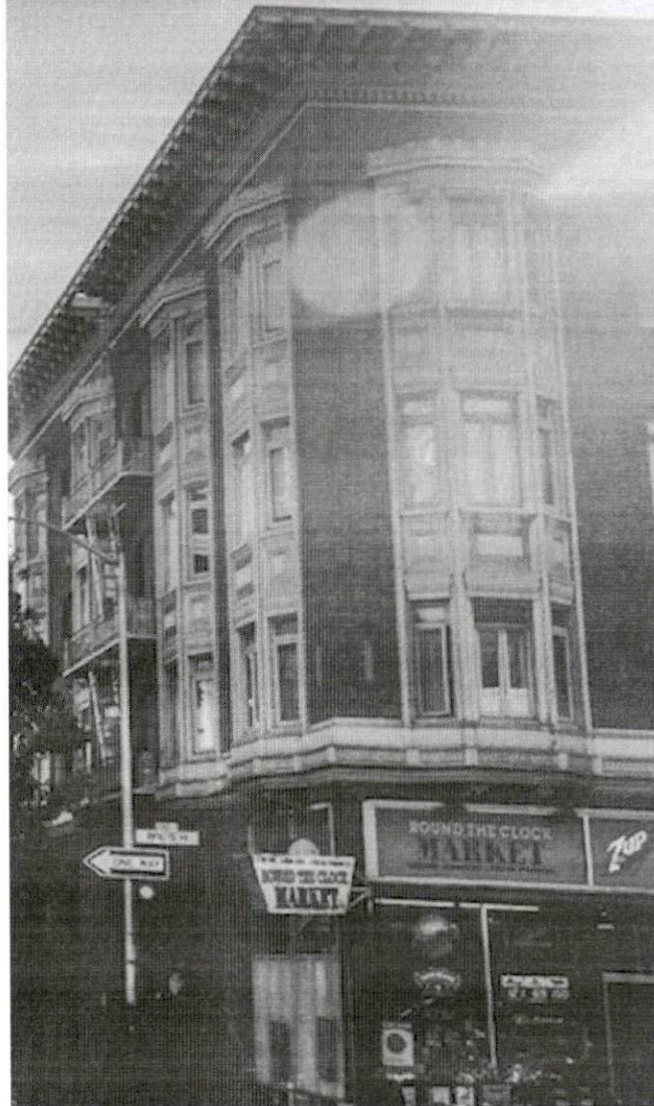



DESCRIÇÃO PRODUTOS

01 – PORTA DE VIDRO PARA HOSPITAL MEDIDAS: 2000 X 2100

VALOR 2390,00.

01 – JANELA VIDRO MEDIDAS – 1000X1000

VALOR 690,00

01 KIT PORTA E FECHADURA PONTO LABORATORIO

VALOR 580,00

01 PORTA PARA AGRICULTURA MEDIDAS 2250X2000

VALOR 3150,00

01 ADESIVO PARA JANELAS HOSPITAL

VALOR 250,00

01 PORTA PARA CENTRO ADM. MEDIDAS 900X2100

VALOR 1.300,00

01 JANELA PARA CENTRO ADM MDIDAS 500X 1000

VALOR 880,00

01 VIDRO DA PORTA – MAQUINA.

VALOR 1350,00

Valor geral pele de vidro.
10.590,00

CNPJ: 31.229.765/0001-21
OSIEL - CENTRAL DOS VIDROS
