

VALIDA EM TODO O TERRITÓRIO NACIONAL

REGISTRO GERAL: 018029832001-9

DATA DE EXPEDIÇÃO: 29/05/2017

NOME: IVANILDE BARROS MAIA

FLUXUO: LUTIZ JARDIM BARROS E ERCILIA DO NASCIMENTO BARROS

NATURALIDADE: RIACHAO - MA

DATA DE NASCIMENTO: 05/10/1984

DOC OMIEN: CASAM. N.708 FLS.154 LIV.35

CNPJ: 973532303-63

ASSINATURA DO TITULAR: *Ivanilde Barros Maia*

LEI N° 116 DE 29/08/83

VIA-02

REPÚBLICA FEDERATIVA DO BRASIL

SECRETARIA DE JUSTIÇA FEDERAL DO BRASIL

MN085991307



ASSINATURA DO TITULAR: *Ivanilde Barros Maia*



CARTEIRA DE IDENTIDADE

CARTÓRIO DE BALSAS 2º Ofício

Ikarson Maxwell Franco Santos - Tabelião e Registrador
Rua Antônio Jacobina, 1435 - Centro - Balsas - MA - CEP 65060-000
Fone: (98) 3241-4129 - E-mail: ikarsonmaxwell@cartorio.balsas.ma.gov.br

Autentico a presente fotocópia por conferir com original que me foi apresentado. Dou fé. *0024 *G1MAA7E9-406886-98.**

Emolumentos: RS4,40; FERC: RS0,10, FEMP/FADEP: RS0,18.

Balsas-MA, 05 de agosto de 2020.

Adrielle Carvalho de Araujo
Adrielle Carvalho de Araujo
Escrevente Autorizada

CARTÓRIO DE BALSAS 2º Ofício

Ikarson Maxwell Franco Santos - Tabelião e Registrador
Rua Antônio Jacobina, 1435 - Centro - Balsas - MA - CEP 65060-000
Fone: (98) 3241-4129 - E-mail: ikarsonmaxwell@cartorio.balsas.ma.gov.br

Poder Judiciário TJMA Selo:
AUTENT03066808A186K1QDR2T051,
05/08/2020 17:28:38, Ato: 13 18, Total R\$
Emol R\$ 4,40 FERC R\$ 0,10 FADEP R\$ 0,17
FEMP R\$ 0,17 Consulte em
<https://selo.tjma.jus.br>



**ATO CONSTITUTIVO E CONSOLIDACAO
POR TRANSFORMAÇÃO DE EMPRESÁRIO INDIVIDUAL EM EMPRESA INDIVIDUAL DE
RESPONSABILIDADE LTDA SOB O NOME EMPRESARIO DE
DISTRIBUIDORA STELLA EIRELI**

IVANILDE BARROS MAIA, brasileira, casada, data de nascimento 05/10/1984, natural da cidade de Riachão/MA, empresária, sexo feminino, filha de Luiz Jardim Barros e de Ercilia do Nascimento Barros, registrado sob o RG nº 018029832001-9 SESP/MA, registrado no CPF nº 973.532.303-63, residente e domiciliado na Rua Luís Gomes, nº 375, Bairro Açucena, nesta cidade de Balsas, estado do Maranhão, Cep. 65.800-000, Empresário, com sede na Rua Santo Antonio, nº 610, Bairro Centro, nesta cidade de Balsas, estado do Maranhão, Cep. 65.800-000 inscrito na Junta Comercial do Estado do Maranhão – JUCEMA, sob o NIRE 21800242782 e no CNPJ sob nº 14.493.361/0001-85, ora transforma seu registro de EMPRESÁRIO em EMPRESA INDIVIDUAL DE RESPONSABILIDADE LIMITADA, a qual se regerá, doravante, pelo presente ATO CONSTITUTIVO:

Cláusula Primeira – Fica Transformada a firma empresaria em Empresa Individual de Responsabilidade Limitada, sob o nome empresarial **DISTRIBUIDORA STELLA EIRELI**, com sub-rogação de todos os direitos e obrigações pertinentes.

Cláusula Segunda – A empresa girará sob o nome empresarial **DISTRIBUIDORA STELLA EIRELI**, e com o nome fantasia de **ELETRO & CIA.**

Cláusula terceira – A empresa tem sede Rua Santo Antonio, nº 610, Bairro Centro, nesta cidade de Balsas, estado do Maranhão, Cep. 65.800-000.

Cláusula Quarta – A empresa poderá estabelecer filial, agencias ou sucursais em qualquer ponto do território nacional ou fora dele, mediante alteração assinada pelo titular da empresa.

Cláusula Quinta – O objeto da empresa é.

4751-2/01-Comércio varejista especializado de equipamentos e suprimentos de informática

Atividades Secundárias:

1413-4/02 - Confecção, sob medida, de roupas profissionais

1812-1/00 - Impressão de material de segurança

1813-0/01 - Impressão de material para uso publicitário

1813-0/99 - Impressão de material para outros usos

3101-2/00 - Fabricação de móveis com predominância de madeira

3314-7/09 - Manutenção e reparação de máquinas de escrever, calcular e de outros equipamentos não-eletrônicos para escritório

4322-3/02 - Instalação e manutenção de sistemas centrais de ar condicionado, de ventilação e refrigeração

4329-1/04 - Montagem e instalação de sistemas e equipamentos de iluminação e sinalização em vias públicas, portos e aeroportos

4530-7/05 - Comércio a varejo de pneumáticos e câmaras-de-ar

4637-1/04 - Comércio atacadista de pães, bolos, biscoitos e similares

4642-7/02 - Comércio atacadista de roupas e acessórios para uso profissional e de segurança do trabalho

4647-8/01 - Comércio atacadista de artigos de escritório e de papelaria

4647-8/02 - Comércio atacadista de livros, jornais e outras publicações

4649-4/08 - Comércio atacadista de produtos de higiene, limpeza e conservação domiciliar

4681-8/05 - Comércio atacadista de lubrificantes

**ATO CONSTITUTIVO E CONSOLIDAÇÃO
POR TRANSFORMAÇÃO DE EMPRESÁRIO INDIVIDUAL EM EMPRESA INDIVIDUAL DE
RESPONSABILIDADE LTDA SOB O NOME EMPRESÁRIO DE
DISTRIBUIDORA STELLA EIRELI**

- 4712-1/00 - Comércio varejista de mercadorias em geral, com predominância de produtos alimentícios - minimercados, mercearias e armazéns
- 4721-1/02 - Padaria e confeitaria com predominância de revenda
- 4721-1/03 - Comércio varejista de laticínios e frios
- 4722-9/01 - Comércio varejista de carnes - açougues
- 4723-7/00 - Comércio varejista de bebidas
- 4732-6/00 - Comércio varejista de lubrificantes
- 4741-5/00 - Comércio varejista de tintas e materiais para pintura
- 4744-0/99 - Comércio varejista de materiais de construção em geral
- 4751-2/02 - Recarga de cartuchos para equipamentos de informática
- 4752-1/00 - Comércio varejista especializado de equipamentos de telefonia e comunicação
- 4753-9/00 - Comércio varejista especializado de eletrodomésticos e equipamentos de áudio e vídeo
- 4754-7/01 - Comércio varejista de móveis
- 4755-5/02 - Comércio varejista de artigos de armarinho
- 4755-5/03 - Comércio varejista de artigos de cama, mesa e banho
- 4761-0/01 - Comércio varejista de livros
- 4761-0/03 - Comércio varejista de artigos de papelaria
- 4763-6/01 - Comércio varejista de brinquedos e artigos recreativos
- 4763-6/02 - Comércio varejista de artigos esportivos
- 4781-4/00 - Comércio varejista de artigos do vestuário e acessórios
- 4789-0/07 - Comércio varejista de equipamentos para escritório
- 4789-0/08 - Comércio varejista de artigos fotográficos e para filmagem
- 4923-0/02 - Serviço de transporte de passageiros - locação de automóveis com motorista
- 4924-8/00 - Transporte escolar
- 7711-0/00 - Locação de automóveis sem condutor

Cláusula Sexta – O encerramento do exercício dar-se-á em 31 de dezembro de cada ano.

Cláusula Sétima – Fica alterado o capital social de R\$ 100.000,00 (Cem Mil reais), já integralizado, para 120.000,00 (Cento e Vinte Mil reais), onde a diferença de 20.000,00 (Vinte Mil Reais), será subscrita e integralizada, neste ato, em moeda corrente do país.

Cláusula Oitava – A empresa iniciou suas atividades em 21/10/2011 e seu prazo de duração da empresa é indeterminado.

Cláusula Nona – Declara a titular desta EIRELI, para os devidos fins e efeitos de direito, que o mesmo não participa de nenhuma outra empresa desta natureza jurídica.

Cláusula Decima – A empresa será administrada pelo seu titular **IVANILDE BARROS MAIA**, a quem caberá dentre outras atribuições, a representação ativa e passiva, judicial e extrajudicial desta EIRELI, sendo a responsabilidade do titular limitada ao capital integralizado.

Cláusula Decima Primeira – A administradora declara, sob as penas da lei, que não está impedido de exercer a administração da empresa, por lei especial, ou em virtude de condenação criminal, ou por se

**ATO CONSTITUTIVO E CONSOLIDACAO
POR TRANSFORMAÇÃO DE EMPRESÁRIO INDIVIDUAL EM EMPRESA INDIVIDUAL DE
RESPONSABILIDADE LTDA SOB O NOME EMPRESARIO DE
DISTRIBUIDORA STELLA EIRELI**

encontrar sob os efeitos dela, a pena que vede, ainda que temporariamente, o acesso a cargos públicos; ou por crime falimentar, de prevaricação, peita ou suborno, concussão, peculato, ou contra a economia popular, contra o sistema financeiro nacional, contra normas de defesa da concorrência, contra as relações de consumo, fé pública, ou a propriedade.

Cláusula Decima Segunda – Fica eleito o foro da Comarca de Balsas – MA, para qualquer ação fundada neste ato constitutivo, renunciado – se a qualquer outro por muito especial que seja.

E por estar assim constituído, assino o presente instrumento particular que foi lavrado em uma única via que será destinada ao registro e arquivamento na Junta Comercial do Estado do Maranhão.

Balsas 14 de Janeiro 2020.

IVANILDE BARROS MAIA
Titular



ASSINATURA ELETRÔNICA

Certificamos que o ato da empresa DISTRIBUIDORA STELLA EIRELI consta assinado digitalmente por:

IDENTIFICAÇÃO DO(S) ASSINANTE(S)	
CPF	Nome
97353230363	IVANILDE BARROS MAIA

CERTIFICO O REGISTRO EM 29/01/2020 09:40 SOB N° 21600137926.
PROTOCOLO: 200033417 DE 28/01/2020. CÓDIGO DE VERIFICAÇÃO:
12000393037. NIRE: 21600137926.
DISTRIBUIDORA STELLA EIRELI

JUCEMA

Lílian Theresa Rodrigues Mendonça
SECRETÁRIA-GERAL
SÃO LUÍS, 29/01/2020
www.empresafacil.ma.gov.br

 REPÚBLICA FEDERATIVA DO BRASIL		
CADASTRO NACIONAL DA PESSOA JURÍDICA		
NÚMERO DE INSCRIÇÃO 14.496.361/0001-85 MATRIZ	COMPROVANTE DE INSCRIÇÃO E DE SITUAÇÃO CADASTRAL	DATA DE ABERTURA 21/10/2011
NOME EMPRESARIAL DISTRIBUIDORA STELLA EIRELI		
TÍTULO DO ESTABELECIMENTO (NOME DE FANTASIA) ELETRO & CIA	PORTE ME	
CÓDIGO E DESCRIÇÃO DA ATIVIDADE ECONÔMICA PRINCIPAL 47.51-2-01 - Comércio varejista especializado de equipamentos e suprimentos de informática		
CÓDIGO E DESCRIÇÃO DAS ATIVIDADES ECONÔMICAS SECUNDÁRIAS 14.13-4-02 - Confeção, sob medida, de roupas profissionais 18.12-1-00 - Impressão de material de segurança 18.13-0-01 - Impressão de material para uso publicitário 18.13-0-99 - Impressão de material para outros usos 31.01-2-00 - Fabricação de móveis com predominância de madeira 33.14-7-09 - Manutenção e reparação de máquinas de escrever, calcular e de outros equipamentos não-eletrônicos para escritório 43.22-3-02 - Instalação e manutenção de sistemas centrais de ar condicionado, de ventilação e refrigeração 43.29-1-04 - Montagem e instalação de sistemas e equipamentos de iluminação e sinalização em vias públicas, portos e aeroportos 45.30-7-05 - Comércio a varejo de pneumáticos e câmaras-de-ar 46.37-1-04 - Comércio atacadista de pães, bolos, biscoitos e similares 46.42-7-02 - Comércio atacadista de roupas e acessórios para uso profissional e de segurança do trabalho 46.47-8-01 - Comércio atacadista de artigos de escritório e de papelaria 46.47-8-02 - Comércio atacadista de livros, jornais e outras publicações 46.49-4-08 - Comércio atacadista de produtos de higiene, limpeza e conservação domiciliar 46.81-8-05 - Comércio atacadista de lubrificantes 47.12-1-00 - Comércio varejista de mercadorias em geral, com predominância de produtos alimentícios - minimercados, mercearias e armazéns 47.21-1-02 - Padaria e confeitaria com predominância de revenda 47.21-1-03 - Comércio varejista de laticínios e frios 47.22-9-01 - Comércio varejista de carnes - açougues 47.23-7-00 - Comércio varejista de bebidas		
CÓDIGO E DESCRIÇÃO DA NATUREZA JURÍDICA 230-5 - Empresa Individual de Responsabilidade Limitada (de Natureza Empresári		
LOGRADOURO R SANTO ANTONIO	NÚMERO 610	COMPLEMENTO *****
CEP 65.800-000	BAIRRO/DISTRITO CENTRO	MUNICÍPIO BALSAS
ENDEREÇO ELETRÔNICO ivanilde-2003@HOTMAIL.COM		TELEFONE (99) 3541-3854
ENTE FEDERATIVO RESPONSÁVEL (EFR) *****		
SITUAÇÃO CADASTRAL ATIVA	DATA DA SITUAÇÃO CADASTRAL 21/10/2011	
MOTIVO DE SITUAÇÃO CADASTRAL *****		
SITUAÇÃO ESPECIAL *****	DATA DA SITUAÇÃO ESPECIAL *****	

Aprovado pela Instrução Normativa RFB nº 1.863, de 27 de dezembro de 2018.

Emitido no dia 16/08/2021 às 17:20:45 (data e hora de Brasília).

Página: 1/2



REPÚBLICA FEDERATIVA DO BRASIL
CADASTRO NACIONAL DA PESSOA JURÍDICA

NÚMERO DE INSCRIÇÃO 14.496.361/0001-85 MATRIZ	COMPROVANTE DE INSCRIÇÃO E DE SITUAÇÃO CADASTRAL	DATA DE ABERTURA 21/10/2011
NOME EMPRESARIAL DISTRIBUIDORA STELLA EIRELI		
CÓDIGO E DESCRIÇÃO DAS ATIVIDADES ECONÔMICAS SECUNDÁRIAS 47.32-6-00 - Comércio varejista de lubrificantes 47.41-5-00 - Comércio varejista de tintas e materiais para pintura 47.44-0-99 - Comércio varejista de materiais de construção em geral 47.51-2-02 - Recarga de cartuchos para equipamentos de informática 47.52-1-00 - Comércio varejista especializado de equipamentos de telefonia e comunicação 47.53-9-00 - Comércio varejista especializado de eletrodomésticos e equipamentos de áudio e vídeo 47.54-7-01 - Comércio varejista de móveis 47.55-5-02 - Comércio varejista de artigos de armarinho 47.55-5-03 - Comércio varejista de artigos de cama, mesa e banho 47.61-0-01 - Comércio varejista de livros 47.61-0-03 - Comércio varejista de artigos de papelaria 47.63-6-01 - Comércio varejista de brinquedos e artigos recreativos 47.63-6-02 - Comércio varejista de artigos esportivos 47.81-4-00 - Comércio varejista de artigos do vestuário e acessórios 47.89-0-07 - Comércio varejista de equipamentos para escritório 47.89-0-08 - Comércio varejista de artigos fotográficos e para filmagem 49.23-0-02 - Serviço de transporte de passageiros - locação de automóveis com motorista 49.24-8-00 - Transporte escolar 77.11-0-00 - Locação de automóveis sem condutor		
CÓDIGO E DESCRIÇÃO DA NATUREZA JURÍDICA 230-5 - Empresa Individual de Responsabilidade Limitada (de Natureza Empresária)		
LOGRADOURO R SANTO ANTONIO	NÚMERO 610	COMPLEMENTO *****
CEP 65.800-000	BAIRRO/DISTRITO CENTRO	MUNICÍPIO BALSAS
ENDEREÇO ELETRÔNICO ivanilde-2003@HOTMAIL.COM		UF MA
ENTE FEDERATIVO RESPONSÁVEL (EFR) *****		TELEFONE (99) 3541-3854
SITUAÇÃO CADASTRAL ATIVA		
		DATA DA SITUAÇÃO CADASTRAL 21/10/2011
MOTIVO DE SITUAÇÃO CADASTRAL *****		
SITUAÇÃO ESPECIAL *****		DATA DA SITUAÇÃO ESPECIAL *****

Aprovado pela Instrução Normativa RFB nº 1.863, de 27 de dezembro de 2018.

Emitido no dia **16/08/2021** às **17:20:45** (data e hora de Brasília).

Página: 2/2



REPÚBLICA FEDERATIVA DO BRASIL

CADASTRO NACIONAL DA PESSOA JURÍDICA

NÚMERO DE INSCRIÇÃO 14.496.361/0001-85 MATRIZ	COMPROVANTE DE INSCRIÇÃO E DE SITUAÇÃO CADASTRAL	DATA DE ABERTURA 21/10/2011
--	---	---------------------------------------

NOME EMPRESARIAL DISTRIBUIDORA STELLA EIRELI
--

TÍTULO DO ESTABELECIMENTO (NOME DE FANTASIA) ELETRO & CIA	PORTE ME
---	--------------------

CÓDIGO E DESCRIÇÃO DA ATIVIDADE ECONÔMICA PRINCIPAL 47.51-2-01 - Comércio varejista especializado de equipamentos e suprimentos de informática
--

CÓDIGO E DESCRIÇÃO DAS ATIVIDADES ECONÔMICAS SECUNDÁRIAS 14.13-4-02 - Confeção, sob medida, de roupas profissionais 18.12-1-00 - Impressão de material de segurança 18.13-0-01 - Impressão de material para uso publicitário 18.13-0-99 - Impressão de material para outros usos 31.01-2-00 - Fabricação de móveis com predominância de madeira 33.14-7-09 - Manutenção e reparação de máquinas de escrever, calcular e de outros equipamentos não-eletrônicos para escritório 43.22-3-02 - Instalação e manutenção de sistemas centrais de ar condicionado, de ventilação e refrigeração 43.29-1-04 - Montagem e instalação de sistemas e equipamentos de iluminação e sinalização em vias públicas, portos e aeroportos 45.30-7-05 - Comércio a varejo de pneumáticos e câmaras-de-ar 46.37-1-04 - Comércio atacadista de pães, bolos, biscoitos e similares 46.42-7-02 - Comércio atacadista de roupas e acessórios para uso profissional e de segurança do trabalho 46.47-8-01 - Comércio atacadista de artigos de escritório e de papelaria 46.47-8-02 - Comércio atacadista de livros, jornais e outras publicações 46.49-4-08 - Comércio atacadista de produtos de higiene, limpeza e conservação domiciliar 46.81-8-05 - Comércio atacadista de lubrificantes 47.12-1-00 - Comércio varejista de mercadorias em geral, com predominância de produtos alimentícios - minimercados, mercearias e armazéns 47.21-1-02 - Padaria e confeitaria com predominância de revenda 47.21-1-03 - Comércio varejista de laticínios e frios 47.22-9-01 - Comércio varejista de carnes - açougues 47.23-7-00 - Comércio varejista de bebidas

CÓDIGO E DESCRIÇÃO DA NATUREZA JURÍDICA 230-5 - Empresa Individual de Responsabilidade Limitada (de Natureza Empresári
--

LOGRADOURO R SANTO ANTONIO	NÚMERO 610	COMPLEMENTO *****
--------------------------------------	----------------------	-----------------------------

CEP 65.800-000	BAIRRO/DISTRITO CENTRO	MUNICÍPIO BALSAS	UF MA
--------------------------	----------------------------------	----------------------------	-----------------

ENDEREÇO ELETRÔNICO ivanilde-2003@HOTMAIL.COM	TELEFONE (99) 3541-3854
---	-----------------------------------

ENTE FEDERATIVO RESPONSÁVEL (EFR) *****

SITUAÇÃO CADASTRAL ATIVA	DATA DA SITUAÇÃO CADASTRAL 21/10/2011
------------------------------------	---

MOTIVO DE SITUAÇÃO CADASTRAL

SITUAÇÃO ESPECIAL *****	DATA DA SITUAÇÃO ESPECIAL *****
-----------------------------------	---

Aprovado pela Instrução Normativa RFB nº 1.863, de 27 de dezembro de 2018.

Emitido no dia 30/10/2021 às 10:11:33 (data e hora de Brasília).

Página: 1/2



REPÚBLICA FEDERATIVA DO BRASIL

CADASTRO NACIONAL DA PESSOA JURÍDICA

NÚMERO DE INSCRIÇÃO 14.496.361/0001-85 MATRIZ	COMPROVANTE DE INSCRIÇÃO E DE SITUAÇÃO CADASTRAL	DATA DE ABERTURA 21/10/2011
--	---	---------------------------------------

NOME EMPRESARIAL
DISTRIBUIDORA STELLA EIRELI

CÓDIGO E DESCRIÇÃO DAS ATIVIDADES ECONÔMICAS SECUNDÁRIAS

47.32-6-00 - Comércio varejista de lubrificantes
47.41-5-00 - Comércio varejista de tintas e materiais para pintura
47.44-0-99 - Comércio varejista de materiais de construção em geral
47.51-2-02 - Recarga de cartuchos para equipamentos de informática
47.52-1-00 - Comércio varejista especializado de equipamentos de telefonia e comunicação
47.53-9-00 - Comércio varejista especializado de eletrodomésticos e equipamentos de áudio e vídeo
47.54-7-01 - Comércio varejista de móveis
47.55-5-02 - Comercio varejista de artigos de armarinho
47.55-5-03 - Comercio varejista de artigos de cama, mesa e banho
47.61-0-01 - Comércio varejista de livros
47.61-0-03 - Comércio varejista de artigos de papelaria
47.63-6-01 - Comércio varejista de brinquedos e artigos recreativos
47.63-6-02 - Comércio varejista de artigos esportivos
47.81-4-00 - Comércio varejista de artigos do vestuário e acessórios
47.89-0-07 - Comércio varejista de equipamentos para escritório
47.89-0-08 - Comércio varejista de artigos fotográficos e para filmagem
49.23-0-02 - Serviço de transporte de passageiros - locação de automóveis com motorista
49.24-8-00 - Transporte escolar
77.11-0-00 - Locação de automóveis sem condutor

CÓDIGO E DESCRIÇÃO DA NATUREZA JURÍDICA

230-5 - Empresa Individual de Responsabilidade Limitada (de Natureza Empresári

LOGRADOURO
R SANTO ANTONIO

NÚMERO
610

COMPLEMENTO

CEP
65.800-000

BAIRRO/DISTRITO
CENTRO

MUNICÍPIO
BALSAS

UF
MA

ENDEREÇO ELETRÔNICO
ivanilde-2003@HOTMAIL.COM

TELEFONE
(99) 3541-3854

ENTE FEDERATIVO RESPONSÁVEL (EFR)

SITUAÇÃO CADASTRAL
ATIVA

DATA DA SITUAÇÃO CADASTRAL
21/10/2011

MOTIVO DE SITUAÇÃO CADASTRAL

SITUAÇÃO ESPECIAL

DATA DA SITUAÇÃO ESPECIAL

Aprovado pela Instrução Normativa RFB nº 1.863, de 27 de dezembro de 2018.

Emitido no dia **30/10/2021** às **10:11:33** (data e hora de Brasília).

Página: **2/2**



**GOVERNO DO ESTADO DO MARANHÃO
SECRETARIA DE ESTADO DA FAZENDA**

CERTIDÃO NEGATIVA DE DÉBITO

Nº Certidão: 193640/21

Data da

06/08/2021 08:18:05

Inscrição Estadual: 123704758

CPF/CNPJ: 14496361000185

Razão Social: DISTRIBUIDORA STELLA EIRELI

Endereço: RUA SANTO ANTONIO, 610 CEP: 65800000

Telefone: (99)88052016

Município: BALSAS

UF: MA

Certificamos que, após a realização das consultas procedidas no sistema desta Secretaria, substanciado pelos artigos 240 a 242, da lei nº 7.799, de 19/12/2002 e disposto no artigo 205 da lei nº 5.172, de 25 de outubro de 1966 (Código Tributário Nacional), não constam débitos relativos aos tributos estaduais, administrados por esta Secretaria, em nome do sujeito passivo acima identificado. Ressalvado, todavia, à Fazenda Pública Estadual o direito da cobrança de dívidas que venham a ser apuradas e não alcançadas pela decadência.

Validade da Certidão: 120 (cento e vinte) dias: 04/12/2021.

A autenticidade desta certidão deverá ser confirmada no endereço:
<http://portal.sefaz.ma.gov.br/>, clicando no item "Certidões" e em seguida em "Validação de Certidão Negativa e Débito".

CERTIDÃO EMITIDA GRATUITAMENTE.



**GOVERNO DO ESTADO DO MARANHÃO
SECRETARIA DE ESTADO DA FAZENDA**

CERTIDÃO NEGATIVA DE DÍVIDA ATIVA

Nº Certidão: 053623/21

Data da

06/08/2021 08:17:55

Inscrição Estadual: 123704758

CPF/CNPJ: 14496361000185

Razão Social: DISTRIBUIDORA STELLA EIRELI

Endereço: RUA SANTO ANTONIO, 610 CEP: 65800000

Telefone: (99)88052016

Município: BALSAS

UF: MA

Certificamos que, após a realização das consultas procedidas no sistema desta Secretaria e na forma do disposto do artigo 156, da lei nº 2.231, de 29/12/1962, substanciado pelos artigos 240 a 242 da lei nº 7.799, de 19/12/2002, bem como prescreve o artigo 205 da lei nº 5.172, de 25 de outubro de 1966 (Código Tributário Nacional) não constam débitos inscritos na Dívida Ativa, em nome do sujeito passivo acima identificado.

Validade da Certidão: 120 (cento e vinte) dias: 04/12/2021.

A autenticidade desta certidão deverá ser confirmada no endereço:

<http://portal.sefaz.ma.gov.br/>, clicando no item "Certidões" e em seguida em "Validação de Certidão Negativa de Dívida Ativa".

CERTIDÃO EMITIDA GRATUITAMENTE.



PREFEITURA MUNICIPAL DE BALSAS
SECRETARIA MUNICIPAL DE FINANÇAS, PLANEJAMENTO E GESTÃO TRIBUTÁRIA

2021

ALVARÁ DE LICENÇA E FUNCIONAMENTO

FINALIDADE: FUNCIONAMENTO DE ESTABELECIMENTO

INSCRIÇÃO MUNICIPAL	CPF/CNPJ	NÚMERO DE CONTROLE
1200005921	14.496.361/0001-85	7272021233886

RAZÃO SOCIAL

DISTRIBUIDORA STELLA EIRELI

NOME FANTASIA

ELETRO & CIA

LOCALIZAÇÃO

R SANTO ANTONIO N° 610, CENTRO
65800000 -BALSAS-MA

INSCRIÇÃO IMOBILIÁRIA 000009711

CNAE Principal e Secundários

475120100 - COMÉRCIO VAREJISTA ESPECIALIZADO DE EQUIPAMENTOS E SUPRIMENTOS DE INFORMÁTICA
475120200 - RECARGA DE CARTUCHOS PARA EQUIPAMENTOS DE INFORMÁTICA
492300200 - SERVIÇO DE TRANSPORTE DE PASSAGEIROS - LOCAÇÃO DE AUTOMOVEIS COM MOTORISTA
492480000 - TRANSPORTE ESCOLAR
771100000 - LOCAÇÃO DE AUTOMOVEIS SEM CONDUTOR

RESTRIÇÕES

Este contribuinte está autorizado a desenvolver as atividades acima elencadas e firma compromisso, sob as penas da lei, de que conhece e atende os requisitos legais exigidos para funcionamento e exercício das atividades econômicas constantes do objeto social, no que respeita ao uso e ocupação do solo, as atividades domiciliares e restrições ao uso de espaços públicos, acessibilidade e de segurança sanitária, ambiental e de prevenção contra incêndios e pânico. O contribuinte reconhece que o não atendimento a estes requisitos acarretará a suspensão e a cassação subsequente do Alvará de Funcionamento, nos termos da legislação vigente.

NOTA: ESTE ALVARÁ DEVE SER AFIXADO EM LOCAL VISÍVEL E ACESSÍVEL À FISCALIZAÇÃO.

EMITIDO EM: 11/01/2021
VALIDADE: 31/12/2021

CÓDIGO DE AUTENTICIDADE:
4FD14D02FE3D6363A75E726600C2A9DF



PODER JUDICIÁRIO
JUSTIÇA DO TRABALHO

CERTIDÃO NEGATIVA DE DÉBITOS TRABALHISTAS

Nome: DISTRIBUIDORA STELLA EIRELI (MATRIZ E FILIAIS)
CNPJ: 14.496.361/0001-85
Certidão n°: 18925953/2021
Expedição: 16/06/2021, às 16:07:09
Validade: 12/12/2021 - 180 (cento e oitenta) dias, contados da data de sua expedição.

Certifica-se que **DISTRIBUIDORA STELLA EIRELI (MATRIZ E FILIAIS)**, inscrito(a) no CNPJ sob o n° **14.496.361/0001-85**, **NÃO CONSTA** do Banco Nacional de Devedores Trabalhistas.

Certidão emitida com base no art. 642-A da Consolidação das Leis do Trabalho, acrescentado pela Lei n° 12.440, de 7 de julho de 2011, e na Resolução Administrativa n° 1470/2011 do Tribunal Superior do Trabalho, de 24 de agosto de 2011.

Os dados constantes desta Certidão são de responsabilidade dos Tribunais do Trabalho e estão atualizados até 2 (dois) dias anteriores à data da sua expedição.

No caso de pessoa jurídica, a Certidão atesta a empresa em relação a todos os seus estabelecimentos, agências ou filiais.

A aceitação desta certidão condiciona-se à verificação de sua autenticidade no portal do Tribunal Superior do Trabalho na Internet (<http://www.tst.jus.br>).

Certidão emitida gratuitamente.

INFORMAÇÃO IMPORTANTE

Do Banco Nacional de Devedores Trabalhistas constam os dados necessários à identificação das pessoas naturais e jurídicas inadimplentes perante a Justiça do Trabalho quanto às obrigações estabelecidas em sentença condenatória transitada em julgado ou em acordos judiciais trabalhistas, inclusive no concernente aos recolhimentos previdenciários, a honorários, a custas, a emolumentos ou a recolhimentos determinados em lei; ou decorrentes de execução de acordos firmados perante o Ministério Público do Trabalho ou Comissão de Conciliação Prévia.

Nasajon Sistemas

Contábil

LEONEL SILVA SOUSA

DISTRIBUIDORA STELLA EIRELI - ME

07/04/2021 08:37:06

CNPJ: 14.496.361/0001-85 - Empresa: 00000076 - Registro: 21600137926 (21/10/2011)

Rua Santo Antonio, N°610, CENTRO, CEP:65.800-000, BALSAS-MA

Balço Patrimonial

Encerrado em 31 de Dezembro de 2020

ATIVO

ATIVO CIRCULANTE

DISPONIVEL

CAIXA GERAL

23.375,72 D

23.375,72 D

REALIZAVEL A CURTO PRAZO

CLIENTES NACIONAIS

1.011.382,47 D

IMPOSTOS A RECUPERAR

1.007,80 D

1.012.390,27 D

1.035.765,99 D

Total Geral do Ativo

1.035.765,99 D

PASSIVO

PASSIVO CIRCULANTE

EFETIVAS

FORNECEDORES NACIONAIS

150.125,95 D

OBRIGACOES TRABALHISTAS

3.834,02 C

OBRIGACOES TRIBUTARIAS

39.190,66 C

107.101,27 D

107.101,27 D

PATRIMONIO LIQUIDO

CAPITAL SOCIAL

INTEGRALIZADO

120.000,00 C

120.000,00 C

RESERVAS

RESULTADO DO EXERCICIO ANTERIORES

542.684,26 C

542.684,26 C

LUCROS OU PREJUIZOS ACUMULADOS

LUCROS OU PREJUIZOS ACUMULADOS

480.183,00 C

480.183,00 C

1.142.867,26 C

Total Geral do Passivo

1.035.765,99 C

balsas, 31 de Dezembro de 2020

IVANILDE DO NASCIMENTO BARROS
Administradora - CPF: 97353230363

LEONEL SILVA SOUSA
Contador - CRC 012306 - MA
CPF: 009.351.383-66

Nasajon Sistemas

Contábil

LEONEL SILVA SOUSA

DISTRIBUIDORA STELLA EIRELI - ME

07/04/2021 08:37:35

Empresa: 00000076

CNPJ: 14.496.361/0001-85

Registro: 21600137926 (21/10/2011)

Demonstração do Resultado do Exercício
Encerrado em 31 de Dezembro de 2020

	RECEITA DE VENDAS	<u>391.238,74 C</u>	
			<u>391.238,74 C</u>
Receita líquida			391.238,74 C
CUSTOS OPERACIONAIS			
	CUSTOS COM VENDAS	<u>118.346,19 D</u>	
			<u>118.346,19 D</u>
Lucro bruto			272.892,55 C
DESPESAS			
	DESPESAS OPERACIONAIS	<u>32.216,03 D</u>	
			<u>32.216,03 D</u>
Lucro operacional líquido			240.676,52 C
Lucro líquido do EXERCÍCIO:			240.676,52 C

balsas, 31 de Dezembro de 2020

 IVANILDE DO NASCIMENTO BARROS
 Administradora - CPF: 97353230363

 LEONEL SILVA SOUSA
 Contador - CRC 012306 - MA
 CPF: 009.351.383-66



ASSINATURA ELETRÔNICA

Certificamos que o ato da empresa DISTRIBUIDORA STELLA EIRELI consta assinado digitalmente por:

IDENTIFICAÇÃO DO(S) ASSINANTE(S)	
CPF	Nome
00935138366	LEONEL SILVA SOUSA
97353230363	IVANILDE BARROS MAIA

CERTIFICO O REGISTRO EM 07/04/2021 12:14 SOB N° 20210484306.
PROTOCOLO: 210484306 DE 07/04/2021.
CÓDIGO DE VERIFICAÇÃO: 12102332248. CNPJ DA SEDE: 14496361000185.
NIRE: 21600137926. COM EFEITOS DO REGISTRO EM: 07/04/2021.
DISTRIBUIDORA STELLA EIRELI

JUCEMA

LÍLIAN THERESA RODRIGUES MENDONÇA
SECRETÁRIA-GERAL
www.empresafacil.ma.gov.br

A validade deste documento, se impresso, fica sujeito à comprovação de sua autenticidade nos respectivos portais, informando seus respectivos códigos de verificação.

Nasajon Sistemas

Contábil

LEONEL SILVA SOUSA

DISTRIBUIDORA STELLA EIRELI - ME

07/04/2021 08:57:07

Empresa: 00000076

CNPJ: 14.496.361/0001-85

Registro: 21600137926 (21/10/2011)

Termo de Abertura do Livro Diário

CONTÉM O PRESENTE LIVRO MERCANTIL ***25 FOLHAS ELETRONICAMENTE NUMERADAS DE ****1 A ***25 E SERVIRÁ DE "LIVRO DIÁRIO" NÚMERO 5 DA FIRMA DISTRIBUIDORA STELLA EIRELI - ME.

ATIVIDADE : COMERCIO VAREJISTA ESPECIALIAZADO DE EQUIPAMENTOS E SUPRIMENTOS DE INFORMATICA

COM SEDE EM BALSAS - MA,
RUA SANTO ANTONIO, 610 , CENTRO - CEP: 65.800-000

REGISTRADA NA JUNTA COMERCIAL - MA Nº. 21600137926 EM 21/10/2011

CNPJ: 14.496.361/0001-85

INSCRIÇÃO - ESTADUAL: 12.370.475-8

DATA DE ENCERRAMENTO DO EXERCÍCIO SOCIAL: 31/12/2020

balsas, 1 de Janeiro de 2020

IVANILDE DO NASCIMENTO BARROS
Administradora - CPF: 97353230363

LEONEL SILVA SOUSA
Contador - CRC 012306 - MA
CPF: 009.351.383-66

Nasajon Sistemas

Contábil

LEONEL SILVA SOUSA

DISTRIBUIDORA STELLA EIRELI - ME

07/04/2021 08:47:51

Empresa: 00000076

CNPJ: 14.496.361/0001-85

Registro: 21600137926 (21/10/2011)

Livro Diário

Janeiro de 2020

DATA	CONTA	NOME CONTA	HISTÓRICO	DÉBITO	CRÉDITO
08/01	1.1.2.01.0001	Clientes Diversos	Vendas Merc.Terceiros referente a NE nº 000001073, RISA S/A CASE FILIAL -04.	195,00	
	3.1.1.01.0002	Venda de Mercadoria	Vendas Merc.Terceiros referente a NE nº 000001073, RISA S/A CASE FILIAL -04.		195,00
	1.1.2.01.0001	Clientes Diversos	Vendas Merc.Terceiros referente a NE nº 000001074, CARTORIO DO 1 OFICIO BALSAS.	300,00	
	3.1.1.01.0002	Venda de Mercadoria	Vendas Merc.Terceiros referente a NE nº 000001074, CARTORIO DO 1 OFICIO BALSAS.		300,00
Total do Dia:				495,00	495,00
10/01	1.1.2.01.0001	Clientes Diversos	Vendas Merc.Terceiros referente a NE nº 000001075, RISA S/A.	2.730,00	
	3.1.1.01.0002	Venda de Mercadoria	Vendas Merc.Terceiros referente a NE nº 000001075, RISA S/A.		2.730,00
	1.1.2.01.0001	Clientes Diversos	Vendas Merc.Terceiros referente a NE nº 000001076, RISA S/A FILIAL-01.	2.730,00	
	3.1.1.01.0002	Venda de Mercadoria	Vendas Merc.Terceiros referente a NE nº 000001076, RISA S/A FILIAL-01.		2.730,00
Total do Dia:				5.460,00	5.460,00
15/01	1.1.2.01.0001	Clientes Diversos	Vendas Merc.Terceiros referente a NE nº 000001077, CARTORIO DO 1 OFICIO BALSAS.	120,00	
	3.1.1.01.0002	Venda de Mercadoria	Vendas Merc.Terceiros referente a NE nº 000001077, CARTORIO DO 1 OFICIO BALSAS.		120,00
Total do Dia:				120,00	120,00
16/01	1.1.2.01.0001	Clientes Diversos	Vendas Merc.Terceiros referente a NE nº 000001078, MUNICIPIO DE RIBEIRO GONCALVES - SECRETARIA DE EDUCACAO.	1.265,00	
	3.1.1.01.0002	Venda de Mercadoria	Vendas Merc.Terceiros referente a NE nº 000001078, MUNICIPIO DE RIBEIRO GONCALVES - SECRETARIA DE EDUCACAO.		1.265,00
Total do Dia:				1.265,00	1.265,00
23/01	1.1.2.01.0001	Clientes Diversos	Vendas Merc.Terceiros referente a NE nº 000001079, Darci Peteck.	220,00	
	3.1.1.01.0002	Venda de Mercadoria	Vendas Merc.Terceiros referente a NE nº 000001079, Darci Peteck.		220,00
Total do Dia:				220,00	220,00
24/01	1.1.2.01.0001	Clientes Diversos	Vendas Merc.Terceiros referente a NE nº 000001081, QUIXABEIRA MOTO PECAS LTDA-ME.	850,00	
	3.1.1.01.0002	Venda de Mercadoria	Vendas Merc.Terceiros referente a NE nº 000001081, QUIXABEIRA MOTO PECAS LTDA-ME.		850,00
Total do Dia:				850,00	850,00
Total do Mês:				8.410,00	8.410,00
03/02	1.1.2.01.0001	Clientes Diversos	Vendas Merc.Terceiros referente a NE nº 000001082, ASSOCIACAO DE P.E M.PROF.E FUNC.DA ESCOLA MUN.PE.FABIO BERT..	500,00	
	3.1.1.01.0002	Venda de Mercadoria	Vendas Merc.Terceiros referente a		
Saldo do dia a Transportar:				500,00	0,00

Nasajon Sistemas

Contábil

LEONEL SILVA SOUSA

DISTRIBUIDORA STELLA EIRELI - ME

07/04/2021 08:47:51

Empresa: 00000076

CNPJ: 14.496.361/0001-85

Registro: 21600137926 (21/10/2011)

Livro Diário Fevereiro de 2020

DATA	CONTA	NOME CONTA	HISTÓRICO	DÉBITO	CRÉDITO
			Saldo do dia Transportado da folha anterior	500,00	0,00
			NE nº 000001082, ASSOCIACAO DE P.E M.PROF.E FUNC.DA ESCOLA MUN.PE.FABIO BERT..		500,00
03/02	1.1.2.01.0001	Clientes Diversos	Vendas Merc.Terceiros referente a NE nº 000001084, UNIDADE EXECUTORA CAIXA ESCOLAR VITORINO FREIRE - ANEXO.	14,90	
	3.1.1.01.0002	Venda de Mercadoria	Vendas Merc.Terceiros referente a NE nº 000001084, UNIDADE EXECUTORA CAIXA ESCOLAR VITORINO FREIRE - ANEXO.		14,90
			Total do Dia:	514,90	514,90
05/02	1.1.2.01.0001	Clientes Diversos	Vendas Merc.Terceiros referente a NE nº 000001085, TISCHLER SANDRI BEBIDAS LTDA.	15,00	
	3.1.1.01.0002	Venda de Mercadoria	Vendas Merc.Terceiros referente a NE nº 000001085, TISCHLER SANDRI BEBIDAS LTDA.		15,00
	1.1.2.01.0001	Clientes Diversos	Vendas Merc.Terceiros referente a NE nº 000001086, RISA S/A CASE FILIAL -04.	195,00	
	3.1.1.01.0002	Venda de Mercadoria	Vendas Merc.Terceiros referente a NE nº 000001086, RISA S/A CASE FILIAL -04.		195,00
	1.1.2.01.0001	Clientes Diversos	Vendas Merc.Terceiros referente a NE nº 000001088, TISCHLER SANDRI BEBIDAS LTDA.	40,00	
	3.1.1.01.0002	Venda de Mercadoria	Vendas Merc.Terceiros referente a NE nº 000001088, TISCHLER SANDRI BEBIDAS LTDA.		40,00
			Total do Dia:	250,00	250,00
12/02	1.1.2.01.0001	Clientes Diversos	Vendas Merc.Terceiros referente a NE nº 000001089, Darci Peteck.	149,00	
	3.1.1.01.0002	Venda de Mercadoria	Vendas Merc.Terceiros referente a NE nº 000001089, Darci Peteck.		149,00
			Total do Dia:	149,00	149,00
13/02	1.1.2.01.0001	Clientes Diversos	Vendas Merc.Terceiros referente a NE nº 000001090, RISA S/A FILIAL-01.	2.175,00	
	3.1.1.01.0002	Venda de Mercadoria	Vendas Merc.Terceiros referente a NE nº 000001090, RISA S/A FILIAL-01.		2.175,00
			Total do Dia:	2.175,00	2.175,00
21/02	1.1.2.01.0001	Clientes Diversos	Vendas Merc.Terceiros referente a NE nº 000001092, UNIDADE EXECULTORA CRECHE CASULO MARIA DELZUITE.	4.254,46	
	3.1.1.01.0002	Venda de Mercadoria	Vendas Merc.Terceiros referente a NE nº 000001092, UNIDADE EXECULTORA CRECHE CASULO MARIA DELZUITE.		4.254,46
	1.1.2.01.0001	Clientes Diversos	Vendas Merc.Terceiros referente a NE nº 000001093, UNIDADE EXECULTORA CRECHE CASULO MARIA DELZUITE.	2.713,95	
	3.1.1.01.0002	Venda de Mercadoria	Vendas Merc.Terceiros referente a NE nº 000001093, UNIDADE EXECULTORA CRECHE CASULO MARIA DELZUITE.		2.713,95
	1.1.2.01.0001	Clientes Diversos	Vendas Merc.Terceiros referente a NE nº 000001094, UNIDADE EXECULTORA CRECHE CASULO MARIA DELZUITE.	2.713,95	
			Saldo do dia a Transportar:	9.682,36	6.968,41

Nasajon Sistemas

Contábil

LEONEL SILVA SOUSA

DISTRIBUIDORA STELLA EIRELI - ME

07/04/2021 08:47:51

Empresa: 00000076

CNPJ: 14.496.361/0001-85

Registro: 21600137926 (21/10/2011)

Livro Diário Fevereiro de 2020

DATA	CONTA	NOME CONTA	HISTÓRICO	DÉBITO	CRÉDITO
			Saldo do dia Transportado da folha anterior	9.682,36	6.968,41
21/02	3.1.1.01.0002	Venda de Mercadoria	Vendas Merc.Terceiros referente a NE nº 000001094, UNIDADE EXECULTORA CRECHE CASULO MARIA DELZUITE.		2.713,95
			Total do Dia:	9.682,36	9.682,36
			Total do Mês:	12.771,26	12.771,26
12/03	1.1.2.01.0001	Clientes Diversos	Vendas Merc.Terceiros referente a NE nº 000001095, AGRO SERRA INDUSTRIAL LTDA.	300,00	
	3.1.1.01.0002	Venda de Mercadoria	Vendas Merc.Terceiros referente a NE nº 000001095, AGRO SERRA INDUSTRIAL LTDA.		300,00
			Total do Dia:	300,00	300,00
17/03	1.1.2.01.0001	Clientes Diversos	Vendas Merc.Terceiros referente a NE nº 000001096, AGRO SERRA INDUSTRIAL LTDA.	300,00	
	3.1.1.01.0002	Venda de Mercadoria	Vendas Merc.Terceiros referente a NE nº 000001096, AGRO SERRA INDUSTRIAL LTDA.		300,00
	1.1.2.01.0001	Clientes Diversos	Vendas Merc.Terceiros referente a NE nº 000001097, ASSOBBES ENSINO SUPERIOR LTDA.	189,00	
	3.1.1.01.0002	Venda de Mercadoria	Vendas Merc.Terceiros referente a NE nº 000001097, ASSOBBES ENSINO SUPERIOR LTDA.		189,00
			Total do Dia:	489,00	489,00
18/03	1.1.2.01.0001	Clientes Diversos	Vendas Merc.Terceiros referente a NE nº 000001098, CARTORIO DO 1 OFICIO BALSAS.	400,00	
	3.1.1.01.0002	Venda de Mercadoria	Vendas Merc.Terceiros referente a NE nº 000001098, CARTORIO DO 1 OFICIO BALSAS.		400,00
			Total do Dia:	400,00	400,00
31/03	3.2.1.06.0001	Compra de Mercadorias	Compra de Mercadorias referente a NE nº 000001989, TURQUINO E CAMPOS LTDA ME.	675,00	
	1.1.2.01.0001	Clientes Diversos	Compra de Mercadorias referente a NE nº 000001989, TURQUINO E CAMPOS LTDA ME.		675,00
	3.2.1.06.0001	Compra de Mercadorias	Compra de Mercadorias referente a NE nº 000002032, TURQUINO E CAMPOS LTDA ME.	4.340,00	
	1.1.2.01.0001	Clientes Diversos	Compra de Mercadorias referente a NE nº 000002032, TURQUINO E CAMPOS LTDA ME.		4.340,00
	3.2.3.01.0002	Desp. c/ Salarios e Ordenados	FGTS - GFIP	84,92	
	2.1.1.04.0011	FGTS a Recolher	FGTS - GFIP		84,92
	3.2.3.01.0002	Desp. c/ Salarios e Ordenados	Referente a Salário Base Sobre Folha de Pagamento, Mês de Março.	1.061,61	
	2.1.1.04.0001	Salários a Pagar	Referente a Salário Base Sobre Folha de Pagamento, Mês de Março.		1.061,61
	2.1.1.04.0001	Salários a Pagar	Referente a INSS Sobre Folha de Pagamento, Mês de Março.	95,54	
	2.1.1.04.0009	INSS a Recolher	Referente a INSS Sobre Folha de Pagamento, Mês de Março.		95,54
	3.2.3.01.0006	Desp. c/ FGTS	FGTS - GFIP	84,92	
	2.1.1.04.0011	FGTS a Recolher	FGTS - GFIP		84,92
	3.2.3.01.0002	Desp. c/ Salarios e Ordenados	Referente a Salário Base Sobre Folha de Pagamento, Mês de Março.	1.061,61	
	2.1.1.04.0001	Salários a Pagar	Referente a Salário Base Sobre Folha de Pagamento, Mês de Março.		1.061,61
			Saldo do dia a Transportar:	7.403,60	7.403,60

Nasajon Sistemas

Contábil

LEONEL SILVA SOUSA

DISTRIBUIDORA STELLA EIRELI - ME

07/04/2021 08:47:51

Empresa: 00000076

CNPJ: 14.496.361/0001-85

Registro: 21600137926 (21/10/2011)

Livro Diário

Março de 2020

DATA	CONTA	NOME CONTA	HISTÓRICO	DÉBITO	CRÉDITO
			Saldo do dia Transportado da folha anterior	7.403,60	7.403,60
31/03	2.1.1.04.0001	Salários a Pagar	Referente a INSS Sobre Folha de Pagamento, Mês de Março.	95,54	
	2.1.1.04.0009	INSS a Recolher	Referente a INSS Sobre Folha de Pagamento, Mês de Março.		95,54
			Total do Dia:	7.499,14	7.499,14
			Total do Mês:	8.688,14	8.688,14
02/04	1.1.2.01.0001	Cientes Diversos	Vendas Merc.Terceiros referente a NE nº 000001100, GENESLAB CLASSIFICAÇÃO VEGETAL.	288,00	
	3.1.1.01.0002	Venda de Mercadoria	Vendas Merc.Terceiros referente a NE nº 000001100, GENESLAB CLASSIFICAÇÃO VEGETAL.		288,00
			Total do Dia:	288,00	288,00
15/04	1.1.2.01.0001	Cientes Diversos	Vendas Merc.Terceiros referente a NE nº 000001102, GN EMPREENDIMENTOS FLORESTAIS EIRELI.	168,00	
	3.1.1.01.0002	Venda de Mercadoria	Vendas Merc.Terceiros referente a NE nº 000001102, GN EMPREENDIMENTOS FLORESTAIS EIRELI.		168,00
			Total do Dia:	168,00	168,00
23/04	1.1.2.01.0001	Cientes Diversos	Vendas Merc.Terceiros referente a NE nº 000001104, PREFEITURA MUN. DE SAO DOMINGO DO AZEITAO.	27.000,32	
	3.1.1.01.0002	Venda de Mercadoria	Vendas Merc.Terceiros referente a NE nº 000001104, PREFEITURA MUN. DE SAO DOMINGO DO AZEITAO.		27.000,32
			Total do Dia:	27.000,32	27.000,32
30/04	1.1.2.01.0001	Cientes Diversos	Vendas Merc.Terceiros referente a NE nº 000001106, SERVOCO EXTRAJUDICIAL DO OFICIO UNICO DE SANTA FILOMENA PI.	498,00	
	3.1.1.01.0002	Venda de Mercadoria	Vendas Merc.Terceiros referente a NE nº 000001106, SERVOCO EXTRAJUDICIAL DO OFICIO UNICO DE SANTA FILOMENA PI.		498,00
	3.2.3.01.0006	Desp. c/ FGTS	FGTS - GFIP	87,76	
	2.1.1.04.0011	FGTS a Recolher	FGTS - GFIP		87,76
	3.2.3.01.0002	Desp. c/ Salários e Ordenados	Referente a Salário Base Sobre Folha de Pagamento, Mês de Abril.	1.097,00	
	2.1.1.04.0001	Salários a Pagar	Referente a Salário Base Sobre Folha de Pagamento, Mês de Abril.		1.097,00
	2.1.1.04.0001	Salários a Pagar	Referente a INSS Sobre Folha de Pagamento, Mês de Abril.	98,73	
	2.1.1.04.0009	INSS a Recolher	Referente a INSS Sobre Folha de Pagamento, Mês de Abril.		98,73
	3.2.3.01.0006	Desp. c/ FGTS	FGTS - GFIP	87,76	
	2.1.1.04.0011	FGTS a Recolher	FGTS - GFIP		87,76
	3.2.3.01.0002	Desp. c/ Salários e Ordenados	Referente a Salário Base Sobre Folha de Pagamento, Mês de Abril.	1.097,00	
	2.1.1.04.0001	Salários a Pagar	Referente a Salário Base Sobre Folha de Pagamento, Mês de Abril.		1.097,00
	2.1.1.04.0001	Salários a Pagar	Referente a INSS Sobre Folha de Pagamento, Mês de Abril.	98,73	
	2.1.1.04.0009	INSS a Recolher	Referente a INSS Sobre Folha de Pagamento, Mês de Abril.		98,73
	3.2.3.01.0006	Desp. c/ FGTS	FGTS GFIP	84,92	
	2.1.1.04.0011	FGTS a Recolher	FGTS GFIP		84,92
			Saldo do dia a Transportar:	3.149,90	3.149,90

Nasajon Sistemas

Contábil

LEONEL SILVA SOUSA

DISTRIBUIDORA STELLA EIRELI - ME

07/04/2021 08:47:51

Empresa: 00000076

CNPJ: 14.496.361/0001-85

Registro: 21600137926 (21/10/2011)

Livro Diário

Abril de 2020

DATA	CONTA	NOME CONTA	HISTÓRICO	DÉBITO	CRÉDITO
			Saldo do dia Transportado da folha anterior	3.149,90	3.149,90
			Total do Dia:	3.149,90	3.149,90
			Total do Mês:	30.606,22	30.606,22
04/05	1.1.2.01.0001	Clientes Diversos	Vendas Merc.Terceiros referente a NE nº 000001109, SECRETARIA DE ESTADO DA EDUCACAO.	219,00	
	3.1.1.01.0002	Venda de Mercadoria	Vendas Merc.Terceiros referente a NE nº 000001109, SECRETARIA DE ESTADO DA EDUCACAO.		219,00
			Total do Dia:	219,00	219,00
05/05	1.1.2.01.0001	Clientes Diversos	Vendas Merc.Terceiros referente a NE nº 000001110, SECRETARIA DE ESTADO DA EDUCACAO.	220,00	
	3.1.1.01.0002	Venda de Mercadoria	Vendas Merc.Terceiros referente a NE nº 000001110, SECRETARIA DE ESTADO DA EDUCACAO.		220,00
	1.1.2.01.0001	Clientes Diversos	Vendas Merc.Terceiros referente a NE nº 000001111, ALESSIO ANTONIO DURANTE.	120,00	
	3.1.1.01.0002	Venda de Mercadoria	Vendas Merc.Terceiros referente a NE nº 000001111, ALESSIO ANTONIO DURANTE.		120,00
			Total do Dia:	340,00	340,00
06/05	1.1.2.01.0001	Clientes Diversos	Vendas Merc.Terceiros referente a NE nº 000001112, QUALLY FARMA HOSPITALAR LTDA.	5.460,00	
	3.1.1.01.0002	Venda de Mercadoria	Vendas Merc.Terceiros referente a NE nº 000001112, QUALLY FARMA HOSPITALAR LTDA.		5.460,00
			Total do Dia:	5.460,00	5.460,00
08/05	1.1.2.01.0001	Clientes Diversos	Vendas Merc.Terceiros referente a NE nº 000001113, LUIZ CARLOS FERREIRA DE CARVALHO.	160,00	
	3.1.1.01.0002	Venda de Mercadoria	Vendas Merc.Terceiros referente a NE nº 000001113, LUIZ CARLOS FERREIRA DE CARVALHO.		160,00
	1.1.2.01.0001	Clientes Diversos	Vendas Merc.Terceiros referente a NE nº 000001114, TISCHLER SANDRI BEBIDAS LTDA.	85,00	
	3.1.1.01.0002	Venda de Mercadoria	Vendas Merc.Terceiros referente a NE nº 000001114, TISCHLER SANDRI BEBIDAS LTDA.		85,00
	1.1.2.01.0001	Clientes Diversos	Vendas Merc.Terceiros referente a NE nº 000001115, Luiz Quirino Peteck.	290,00	
	3.1.1.01.0002	Venda de Mercadoria	Vendas Merc.Terceiros referente a NE nº 000001115, Luiz Quirino Peteck.		290,00
			Total do Dia:	535,00	535,00
12/05	1.1.2.01.0001	Clientes Diversos	Vendas Merc.Terceiros referente a NE nº 000001116, CAMARA MUNICIPAL DE FEIRA NOVA DO MARANHAO.	5.231,76	
	3.1.1.01.0002	Venda de Mercadoria	Vendas Merc.Terceiros referente a NE nº 000001116, CAMARA MUNICIPAL DE FEIRA NOVA DO MARANHAO.		5.231,76
			Total do Dia:	5.231,76	5.231,76
19/05	1.1.2.01.0001	Clientes Diversos	Vendas Merc.Terceiros referente a		

Nasajon Sistemas

Contábil

LEONEL SILVA SOUSA

DISTRIBUIDORA STELLA EIRELI - ME

07/04/2021 08:47:51

Empresa: 00000076

CNPJ: 14.496.361/0001-85

Registro: 21600137926 (21/10/2011)

Livro Diário

Maio de 2020

DATA	CONTA	NOME CONTA	HISTÓRICO	DÉBITO	CRÉDITO
19/05	3.1.1.01.0002	Venda de Mercadoria	NE nº 000001117, RICCARDO DALL OLIO. Vendas Merc.Terceiros referente a NE nº 000001117, RICCARDO DALL OLIO.	300,00	
					300,00
Total do Dia:				300,00	300,00
25/05	1.1.2.01.0001	Clientes Diversos	Vendas Merc.Terceiros referente a NE nº 000001118, CARTORIO DO 1 OFICIO BALSAS.	300,00	
	3.1.1.01.0002	Venda de Mercadoria	Vendas Merc.Terceiros referente a NE nº 000001118, CARTORIO DO 1 OFICIO BALSAS.		300,00
					300,00
Total do Dia:				300,00	300,00
28/05	1.1.2.01.0001	Clientes Diversos	Vendas Merc.Terceiros referente a NE nº 000001119, CARTORIO DO 1 OFICIO BALSAS.	300,00	
	3.1.1.01.0002	Venda de Mercadoria	Vendas Merc.Terceiros referente a NE nº 000001119, CARTORIO DO 1 OFICIO BALSAS.		300,00
					300,00
Total do Dia:				300,00	300,00
29/05	1.1.2.01.0001	Clientes Diversos	Vendas Merc.Terceiros referente a NE nº 000001121, FUNDO MUNICIPAL DE SAUDE.	117.700,00	
	3.1.1.01.0002	Venda de Mercadoria	Vendas Merc.Terceiros referente a NE nº 000001121, FUNDO MUNICIPAL DE SAUDE.		117.700,00
					117.700,00
Total do Dia:				117.700,00	117.700,00
30/05	3.2.3.01.0002	Disp. c/ Salários e Ordenados	Salários, Mês Maio	1.097,00	
	2.1.1.04.0001	Salários a Pagar	Salários, Mês Maio		1.097,00
	2.1.1.04.0001	Salários a Pagar	INSS, Mês Maio	98,73	
	2.1.1.04.0009	INSS a Recolher	INSS, Mês Maio		98,73
	3.2.3.01.0006	Disp. c/ FGTS	FGTS, Mês Maio	84,92	
	2.1.1.04.0011	FGTS a Recolher	FGTS, Mês Maio		84,92
					84,92
Total do Dia:				1.280,65	1.280,65
31/05	3.2.1.06.0001	Compra de Mercadorias	Compra de Mercadorias referente a NE nº 000064457, MEGA QUIMICA IND E COMERCIO EIRELI.	11.917,50	
	1.1.2.01.0001	Clientes Diversos	Compra de Mercadorias referente a NE nº 000064457, MEGA QUIMICA IND E COMERCIO EIRELI.		11.917,50
					11.917,50
Total do Dia:				11.917,50	11.917,50
Total do Mês:				143.583,91	143.583,91
02/06	1.1.2.01.0001	Clientes Diversos	Vendas Merc.Terceiros referente a NE nº 000001123, CARTORIO DO 1 OFICIO BALSAS.	122,40	
	3.1.1.01.0002	Venda de Mercadoria	Vendas Merc.Terceiros referente a NE nº 000001123, CARTORIO DO 1 OFICIO BALSAS.		122,40
					122,40
Total do Dia:				122,40	122,40
09/06	1.1.2.01.0001	Clientes Diversos	Vendas Merc.Terceiros referente a NE nº 000001124, SLC AGRICOLA S.A.	498,00	
	3.1.1.01.0002	Venda de Mercadoria	Vendas Merc.Terceiros referente a NE nº 000001124, SLC AGRICOLA S.A.		498,00
	1.1.2.01.0001	Clientes Diversos	Vendas Merc.Terceiros referente a NE nº 000001125, RISA S/A		498,00
					498,00
Saldo do dia a Transportar:				498,00	498,00

Nasajon Sistemas

Contábil

LEONEL SILVA SOUSA

DISTRIBUIDORA STELLA EIRELI - ME

07/04/2021 08:47:51

Empresa: 00000076

CNPJ: 14.496.361/0001-85

Registro: 21600137926 (21/10/2011)

Livro Diário

Junho de 2020

DATA	CONTA	NOME CONTA	HISTÓRICO	DÉBITO	CRÉDITO
			Saldo do dia Transportado da folha anterior	498,00	498,00
			FILIAL-01.	990,00	
09/06	3.1.1.01.0002	Venda de Mercadoria	Vendas Merc.Terceiros referente a NE nº 000001125, RISA S/A FILIAL-01.		990,00
			Total do Dia:	1.488,00	1.488,00
10/06	1.1.2.01.0001	Clientes Diversos	Vendas Merc.Terceiros referente a NE nº 000001128, RISA S/A CASE FILIAL -04.	195,00	
	3.1.1.01.0002	Venda de Mercadoria	Vendas Merc.Terceiros referente a NE nº 000001128, RISA S/A CASE FILIAL -04.		195,00
			Total do Dia:	195,00	195,00
26/06	1.1.2.01.0001	Clientes Diversos	Vendas Merc.Terceiros referente a NE nº 000001129, SLC AGRICOLA S.A.	343,00	
	3.1.1.01.0002	Venda de Mercadoria	Vendas Merc.Terceiros referente a NE nº 000001129, SLC AGRICOLA S.A.		343,00
			Total do Dia:	343,00	343,00
30/06	3.2.1.06.0001	Compra de Mercadorias	Compras de mercadorias referente a NE nº 000000495, J. B. AMARO.	1.145,28	
	2.1.1.01.0001	Fornecedores Diversos	Compras de mercadorias referente a NE nº 000000495, J. B. AMARO.		1.145,28
	3.2.1.06.0001	Compra de Mercadorias	Compras de mercadorias referente a NE nº 000001773, LUCAS BORGES FERREIRA.	1.000,00	
	1.1.2.01.0001	Clientes Diversos	Compras de mercadorias referente a NE nº 000001773, LUCAS BORGES FERREIRA.		1.000,00
	3.2.1.06.0001	Compra de Mercadorias	Compras de mercadorias referente a NE nº 000032074, EQUILIBRIUM DISTRIBUIDORA DE MEDICAMENTOS EIRELI.	40.320,00	
	1.1.2.01.0001	Clientes Diversos	Compras de mercadorias referente a NE nº 000032074, EQUILIBRIUM DISTRIBUIDORA DE MEDICAMENTOS EIRELI.		40.320,00
	3.2.1.06.0001	Compra de Mercadorias	Compra de Mercadorias referente a NE nº 000519258, GOEDERT LTDA.	12.735,00	
	1.1.2.01.0001	Clientes Diversos	Compra de Mercadorias referente a NE nº 000519258, GOEDERT LTDA.		12.735,00
	3.2.3.01.0002	Disp. c/ Salários e Ordenados	Salário, Mês Junho	1.097,00	
	2.1.1.04.0001	Salários a Pagar	Salário, Mês Junho		1.097,00
	2.1.1.04.0001	Salários a Pagar	INSS, Mês Junho	98,73	
	2.1.1.04.0009	INSS a Recolher	INSS, Mês Junho		98,73
	3.2.3.01.0006	Disp. c/ FGTS	FGTS, Mês Junho	84,92	
	2.1.1.04.0011	FGTS a Recolher	FGTS, Mês Junho		84,92
			Total do Dia:	56.480,93	56.480,93
			Total do Mês:	58.629,33	58.629,33
07/07	1.1.2.01.0001	Clientes Diversos	Vendas Merc.Terceiros referente a NE nº 000001130, Darci Peteck.	800,00	
	3.1.1.01.0002	Venda de Mercadoria	Vendas Merc.Terceiros referente a NE nº 000001130, Darci Peteck.		800,00
			Total do Dia:	800,00	800,00
15/07	1.1.2.01.0001	Clientes Diversos	Vendas Merc.Terceiros referente a NE nº 000001131, RISA S/A FILIAL-01.	2.194,00	
	3.1.1.01.0002	Venda de Mercadoria	Vendas Merc.Terceiros referente a NE nº 000001131, RISA S/A FILIAL-01.		2.194,00
			Saldo do dia a Transportar:	2.194,00	2.194,00

Nasajon Sistemas

Contábil

LEONEL SILVA SOUSA

DISTRIBUIDORA STELLA EIRELI - ME

07/04/2021 08:47:51

Empresa: 00000076

CNPJ: 14.496.361/0001-85

Registro: 21600137926 (21/10/2011)

Livro Diário

Julho de 2020

DATA	CONTA	NOME CONTA	HISTÓRICO	DÉBITO	CRÉDITO
			Saldo do dia Transportado da folha anterior	2.194,00	2.194,00
			Total do Dia:	2.194,00	2.194,00
22/07	1.1.2.01.0001	Clientes Diversos	Vendas Merc.Terceiros referente a NE nº 000001132, CARTORIO DO 1 OFICIO BALSAS.	1.400,00	
	3.1.1.01.0002	Venda de Mercadoria	Vendas Merc.Terceiros referente a NE nº 000001132, CARTORIO DO 1 OFICIO BALSAS.		1.400,00
	1.1.2.01.0001	Clientes Diversos	Vendas Merc.Terceiros referente a NE nº 000001133, H M COSTA REBOQUE LTDA.	2.478,00	
	3.1.1.01.0002	Venda de Mercadoria	Vendas Merc.Terceiros referente a NE nº 000001133, H M COSTA REBOQUE LTDA.		2.478,00
	1.1.2.01.0001	Clientes Diversos	Vendas Merc.Terceiros referente a NE nº 000001134, RISA S/A FILIAL-01.	360,00	
	3.1.1.01.0002	Venda de Mercadoria	Vendas Merc.Terceiros referente a NE nº 000001134, RISA S/A FILIAL-01.		360,00
	1.1.2.01.0001	Clientes Diversos	Vendas Merc.Terceiros referente a NE nº 000001135, H M COSTA REBOQUE LTDA.	240,00	
	3.1.1.01.0002	Venda de Mercadoria	Vendas Merc.Terceiros referente a NE nº 000001135, H M COSTA REBOQUE LTDA.		240,00
			Total do Dia:	4.478,00	4.478,00
23/07	1.1.2.01.0001	Clientes Diversos	Vendas Merc.Terceiros referente a NE nº 000001136, HELITON PORTES BORGES.	100,00	
	3.1.1.01.0002	Venda de Mercadoria	Vendas Merc.Terceiros referente a NE nº 000001136, HELITON PORTES BORGES.		100,00
			Total do Dia:	100,00	100,00
30/07	3.2.3.01.0002	Desp. c/ Salários e Ordenados	Salário, Mês Julho	1.097,00	
	2.1.1.04.0001	Salários a Pagar	Salário, Mês Julho		1.097,00
	2.1.1.04.0001	Salários a Pagar	INSS, Mês Julho	98,73	
	2.1.1.04.0009	INSS a Recolher	INSS, Mês Julho		98,73
	3.2.3.01.0006	Desp. c/ FGTS	FGTS, Mês Julho	84,92	
	2.1.1.04.0011	FGTS a Recolher	FGTS, Mês Julho		84,92
	2.1.1.01.0001	Fornecedores Diversos	Vir. Baixa de Fornecedor	70.769,60	
	1.1.1.01.0001	Caixa	Vir. Baixa de Fornecedor		70.769,60
			Total do Dia:	72.050,25	72.050,25
31/07	3.2.1.06.0001	Compra de Mercadorias	Compra de Mercadorias referente a NE nº 000000966, FEDERAL PROTECAO DE EPIS LTDA ME.	6.804,00	
	1.1.2.01.0001	Clientes Diversos	Compra de Mercadorias referente a NE nº 000000966, FEDERAL PROTECAO DE EPIS LTDA ME.		6.804,00
			Total do Dia:	6.804,00	6.804,00
			Total do Mês:	86.426,25	86.426,25
04/08	1.1.2.01.0001	Clientes Diversos	Vendas Merc.Terceiros referente a NE nº 000001137, HOTEL AGUAS DO VALE DE BALSAS LTDA.	1.800,00	
	3.1.1.01.0002	Venda de Mercadoria	Vendas Merc.Terceiros referente a NE nº 000001137, HOTEL AGUAS DO VALE DE BALSAS LTDA.		1.800,00
			Total do Dia:	1.800,00	1.800,00
06/08	1.1.2.01.0001	Clientes Diversos	Vendas Merc.Terceiros referente a		

Nasajon Sistemas

Contábil

LEONEL SILVA SOUSA

DISTRIBUIDORA STELLA EIRELI - ME

07/04/2021 08:47:51

Empresa: 00000076

CNPJ: 14.496.361/0001-85

Registro: 21600137926 (21/10/2011)

Livro Diário Agosto de 2020

DATA	CONTA	NOME CONTA	HISTÓRICO	DÉBITO	CRÉDITO
06/08	3.1.1.01.0002	Venda de Mercadoria	NE nº 000001138, FUNDO MUNICIPAL DE ASSISTENCIA SOCIAL - FMAS. Vendas Merc.Terceiros referente a NE nº 000001138, FUNDO MUNICIPAL DE ASSISTENCIA SOCIAL - FMAS.	1.980,00	1.980,00
Total do Dia:				1.980,00	1.980,00
07/08	1.1.2.01.0001	Clientes Diversos	Vendas Merc.Terceiros referente a NE nº 000001140, UNIDADE EXECUTORA CAIXA ESCOLAR VITORINO FREIRE - ANEXO.	11.795,24	
	3.1.1.01.0002	Venda de Mercadoria	Vendas Merc.Terceiros referente a NE nº 000001140, UNIDADE EXECUTORA CAIXA ESCOLAR VITORINO FREIRE - ANEXO.		11.795,24
Total do Dia:				11.795,24	11.795,24
08/08	1.1.2.01.0001	Clientes Diversos	Vendas Merc.Terceiros referente a NE nº 000001141, ELETRICA INDUSTRIAL JV LTDA.	4.805,00	
	3.1.1.01.0002	Venda de Mercadoria	Vendas Merc.Terceiros referente a NE nº 000001141, ELETRICA INDUSTRIAL JV LTDA.		4.805,00
Total do Dia:				4.805,00	4.805,00
10/08	1.1.2.01.0001	Clientes Diversos	Vendas Merc.Terceiros referente a NE nº 000001142, UNIDADE EXECUTORA CAIXA ESCOLAR VITORINO FREIRE - ANEXO.	2.098,00	
	3.1.1.01.0002	Venda de Mercadoria	Vendas Merc.Terceiros referente a NE nº 000001142, UNIDADE EXECUTORA CAIXA ESCOLAR VITORINO FREIRE - ANEXO.		2.098,00
	3.3.1.03.0002	Simples Nacional	Vlr. Prov. Simples Nacional	26.125,95	
	2.1.1.05.0016	SIMPLES NACIONAL a Recolher	Vlr. Prov. Simples Nacional		26.125,95
Total do Dia:				28.223,95	28.223,95
12/08	1.1.2.01.0001	Clientes Diversos	Vendas Merc.Terceiros referente a NE nº 000001143, CAIXA ESCOLAR - SERTAO MARANHENSE.	549,00	
	3.1.1.01.0002	Venda de Mercadoria	Vendas Merc.Terceiros referente a NE nº 000001143, CAIXA ESCOLAR - SERTAO MARANHENSE.		549,00
	1.1.2.01.0001	Clientes Diversos	Vendas Merc.Terceiros referente a NE nº 000001144, CAIXA ESCOLAR CEM DIOLINO DE PAULA RIBEIRO.	740,00	
	3.1.1.01.0002	Venda de Mercadoria	Vendas Merc.Terceiros referente a NE nº 000001144, CAIXA ESCOLAR CEM DIOLINO DE PAULA RIBEIRO.		740,00
	1.1.2.01.0001	Clientes Diversos	Vendas Merc.Terceiros referente a NE nº 000001145, CAIXA ESCOLAR CEM DIOLINO DE PAULA RIBEIRO.	2.959,75	
	3.1.1.01.0002	Venda de Mercadoria	Vendas Merc.Terceiros referente a NE nº 000001145, CAIXA ESCOLAR CEM DIOLINO DE PAULA RIBEIRO.		2.959,75
Total do Dia:				4.248,75	4.248,75
13/08	1.1.2.01.0001	Clientes Diversos	Vendas Merc.Terceiros referente a NE nº 000001147, PLATO EMPREENDIMENTOS DE CONSTRUCAO LTDA.	60,00	
	3.1.1.01.0002	Venda de Mercadoria	Vendas Merc.Terceiros referente a NE nº 000001147, PLATO EMPREENDIMENTOS DE		
Saldo do dia a Transportar:				60,00	0,00

Nasajon Sistemas

Contábil

LEONEL SILVA SOUSA

DISTRIBUIDORA STELLA EIRELI - ME

07/04/2021 08:47:51

Empresa: 00000076

CNPJ: 14.496.361/0001-85

Registro: 21600137926 (21/10/2011)

Livro Diário

Agosto de 2020

DATA	CONTA	NOME CONTA	HISTÓRICO	DÉBITO	CRÉDITO
			Saldo do dia Transportado da folha anterior	60,00	0,00
			CONSTRUCAO LTDA.		60,00
			Total do Dia:	60,00	60,00
17/08	1.1.2.01.0001	Clientes Diversos	Vendas Merc.Terceiros referente a NE nº 000001146, CARTORIO DO 1 OFICIO BALSAS.	850,00	
	3.1.1.01.0002	Venda de Mercadoria	Vendas Merc.Terceiros referente a NE nº 000001146, CARTORIO DO 1 OFICIO BALSAS.		850,00
	1.1.2.01.0001	Clientes Diversos	Vendas Merc.Terceiros referente a NE nº 000001148, FUNDO MUNICIPAL DE SAUDE.	37.532,00	
	3.1.1.01.0002	Venda de Mercadoria	Vendas Merc.Terceiros referente a NE nº 000001148, FUNDO MUNICIPAL DE SAUDE.		37.532,00
			Total do Dia:	38.382,00	38.382,00
19/08	1.1.2.01.0001	Clientes Diversos	Vendas Merc.Terceiros referente a NE nº 000001149, RISA S/A CASE FILIAL -04.	250,00	
	3.1.1.01.0002	Venda de Mercadoria	Vendas Merc.Terceiros referente a NE nº 000001149, RISA S/A CASE FILIAL -04.		250,00
			Total do Dia:	250,00	250,00
28/08	1.1.2.01.0001	Clientes Diversos	Vendas Merc.Terceiros referente a NE nº 000001150, TISCHLER SANDRI BEBIDAS LTDA.	15,00	
	3.1.1.01.0002	Venda de Mercadoria	Vendas Merc.Terceiros referente a NE nº 000001150, TISCHLER SANDRI BEBIDAS LTDA.		15,00
			Total do Dia:	15,00	15,00
30/08	3.2.3.01.0002	Desp. c/ Salarios e Ordenados	Salário, Mês Agosto	1.097,00	
	2.1.1.04.0011	FGTS a Recolher	Salário, Mês Agosto		1.097,00
	3.2.3.01.0006	Desp. c/ FGTS	FGTS, Mês Agosto	84,92	
	2.1.1.04.0011	FGTS a Recolher	FGTS, Mês Agosto		84,92
	2.1.1.04.0001	Salários a Pagar	INSS, Mês Agosto	98,73	
	2.1.1.04.0009	INSS a Recolher	INSS, Mês Agosto		98,73
			Total do Dia:	1.280,65	1.280,65
31/08	3.2.1.06.0001	Compra de Mercadorias	Compras de mercadorias referente a NE nº 000000007, PAI ETERNO COMERCIO E SERVICOS EIRELI.	4.500,00	
	1.1.2.01.0001	Clientes Diversos	Compras de mercadorias referente a NE nº 000000007, PAI ETERNO COMERCIO E SERVICOS EIRELI.		4.500,00
	3.2.1.06.0001	Compra de Mercadorias	Compras de mercadorias referente a NE nº 000056189, MW DISTRIBUIDORA DE MEDICAMENTOS EIRELI.	1.440,00	
	1.1.2.01.0001	Clientes Diversos	Compras de mercadorias referente a NE nº 000056189, MW DISTRIBUIDORA DE MEDICAMENTOS EIRELI.		1.440,00
	3.2.1.06.0001	Compra de Mercadorias	Compra de Mercadorias referente a NE nº 000542714, GOEDERT LTDA.	7.050,43	
	1.1.2.01.0001	Clientes Diversos	Compra de Mercadorias referente a NE nº 000542714, GOEDERT LTDA.		7.050,43
			Total do Dia:	12.990,43	12.990,43
			Total do Mês:	105.831,02	105.831,02
04/09	1.1.2.01.0001	Clientes Diversos	Vendas Merc.Terceiros referente a NE nº 000001152, ANA CLARISSA		

Nasajon Sistemas

Contábil

LEONEL SILVA SOUSA

DISTRIBUIDORA STELLA EIRELI - ME

07/04/2021 08:47:51

Empresa: 00000076

CNPJ: 14.496.361/0001-85

Registro: 21600137926 (21/10/2011)

Livro Diário Setembro de 2020

DATA	CONTA	NOME CONTA	HISTÓRICO	DÉBITO	CRÉDITO
04/09	3.1.1.01.0002	Venda de Mercadoria	GAMA DOS SANTOS. Vendas Merc.Terceiros referente a NE nº 000001152, ANA CLARISSA GAMA DOS SANTOS.	550,00	550,00
Total do Dia:				550,00	550,00
09/09	1.1.2.01.0001	Clientes Diversos	Vendas Merc.Terceiros referente a NE nº 000001153, POOL - CEN - GRUPO DE PRODUTORES DO CORREDOR EXPORTACAO NORT.	150,00	
	3.1.1.01.0002	Venda de Mercadoria	Vendas Merc.Terceiros referente a NE nº 000001153, POOL - CEN - GRUPO DE PRODUTORES DO CORREDOR EXPORTACAO NORT.		150,00
Total do Dia:				150,00	150,00
10/09	1.1.2.01.0001	Clientes Diversos	Vendas Merc.Terceiros referente a NE nº 000001154, LCM CONSTRUCAO E COMERCIO S.A.	140,00	
	3.1.1.01.0002	Venda de Mercadoria	Vendas Merc.Terceiros referente a NE nº 000001154, LCM CONSTRUCAO E COMERCIO S.A.		140,00
Total do Dia:				140,00	140,00
11/09	1.1.2.01.0001	Clientes Diversos	Vendas Merc.Terceiros referente a NE nº 000001155, FUNDO MUNICIPAL DE SAUDE.	12.550,50	
	3.1.1.01.0002	Venda de Mercadoria	Vendas Merc.Terceiros referente a NE nº 000001155, FUNDO MUNICIPAL DE SAUDE.		12.550,50
	1.1.2.01.0001	Clientes Diversos	Vendas Merc.Terceiros referente a NE nº 000001156, FUNDO MUNICIPAL DE SAUDE.	7.524,94	
	3.1.1.01.0002	Venda de Mercadoria	Vendas Merc.Terceiros referente a NE nº 000001156, FUNDO MUNICIPAL DE SAUDE.		7.524,94
	1.1.2.01.0001	Clientes Diversos	Vendas Merc.Terceiros referente a NE nº 000001157, FUNDO MUNICIPAL DE ASSISTENCIA SOCIAL - FMAS.	3.222,10	
	3.1.1.01.0002	Venda de Mercadoria	Vendas Merc.Terceiros referente a NE nº 000001157, FUNDO MUNICIPAL DE ASSISTENCIA SOCIAL - FMAS.		3.222,10
	1.1.2.01.0001	Clientes Diversos	Vendas Merc.Terceiros referente a NE nº 000001158, MUNICIPIO DE TOCANTINOPOLIS.	8.906,90	
	3.1.1.01.0002	Venda de Mercadoria	Vendas Merc.Terceiros referente a NE nº 000001158, MUNICIPIO DE TOCANTINOPOLIS.		8.906,90
	1.1.2.01.0001	Clientes Diversos	Vendas Merc.Terceiros referente a NE nº 000001159, MUNICIPIO DE TOCANTINOPOLIS.	5.610,72	
	3.1.1.01.0002	Venda de Mercadoria	Vendas Merc.Terceiros referente a NE nº 000001159, MUNICIPIO DE TOCANTINOPOLIS.		5.610,72
	1.1.2.01.0001	Clientes Diversos	Vendas Merc.Terceiros referente a NE nº 000001160, MUNICIPIO DE TOCANTINOPOLIS.	33.900,00	
	3.1.1.01.0002	Venda de Mercadoria	Vendas Merc.Terceiros referente a NE nº 000001160, MUNICIPIO DE TOCANTINOPOLIS.		33.900,00
	3.1.1.01.0002	Venda de Mercadoria	Vir. Ref. Transf. de Estoque p/ Compras de Mercadoria	82.758,15	
	1.1.2.09.0001	Produtos Acabados / Manufaturados	Vir. Ref. Transf. de Estoque p/ Compras de Mercadoria		82.758,15
Saldo do dia a Transportar:				154.473,31	154.473,31

Nasajon Sistemas

Contábil

LEONEL SILVA SOUSA

DISTRIBUIDORA STELLA EIRELI - ME

07/04/2021 08:47:51

Empresa: 00000076

CNPJ: 14.496.361/0001-85

Registro: 21600137926 (21/10/2011)

Livro Diário Setembro de 2020

DATA	CONTA	NOME CONTA	HISTÓRICO	DÉBITO	CRÉDITO
			Saldo do dia Transportado da folha anterior	154.473,31	154.473,31
			Total do Dia:	154.473,31	154.473,31
12/09	1.1.2.01.0001	Clientes Diversos	Vendas Merc.Terceiros referente a NE nº 000001162, RISA S/A CASE FILIAL -04.	245,00	
	3.1.1.01.0002	Venda de Mercadoria	Vendas Merc.Terceiros referente a NE nº 000001162, RISA S/A CASE FILIAL -04.		245,00
	1.1.2.01.0001	Clientes Diversos	Vendas Merc.Terceiros referente a NE nº 000001163, RISA S/A FILIAL-01.	2.353,00	
	3.1.1.01.0002	Venda de Mercadoria	Vendas Merc.Terceiros referente a NE nº 000001163, RISA S/A FILIAL-01.		2.353,00
	1.1.2.01.0001	Clientes Diversos	Vendas Merc.Terceiros referente a NE nº 000001164, RISA S/A FILIAL-01.	2.353,00	
	3.1.1.01.0002	Venda de Mercadoria	Vendas Merc.Terceiros referente a NE nº 000001164, RISA S/A FILIAL-01.		2.353,00
			Total do Dia:	4.951,00	4.951,00
14/09	1.1.2.01.0001	Clientes Diversos	Vendas Merc.Terceiros referente a NE nº 000001165, RISA S/A FILIAL-01.	900,00	
	3.1.1.01.0002	Venda de Mercadoria	Vendas Merc.Terceiros referente a NE nº 000001165, RISA S/A FILIAL-01.		900,00
	3.2.3.01.0011	Disp. c/ Combustiveis e Lubrificantes	Vlr. Despesas c/ Combustivel	1.250,36	
	1.1.1.01.0001	Caixa	Vlr. Despesas c/ Combustivel		1.250,36
			Total do Dia:	2.150,36	2.150,36
15/09	1.1.2.01.0001	Clientes Diversos	Vendas Merc.Terceiros referente a NE nº 000001166, RISA S/A FILIAL-01.	900,00	
	3.1.1.01.0002	Venda de Mercadoria	Vendas Merc.Terceiros referente a NE nº 000001166, RISA S/A FILIAL-01.		900,00
			Total do Dia:	900,00	900,00
23/09	1.1.2.01.0001	Clientes Diversos	Vendas Merc.Terceiros referente a NE nº 000001167, CARTORIO DO 1 OFICIO BALSAS.	70,00	
	3.1.1.01.0002	Venda de Mercadoria	Vendas Merc.Terceiros referente a NE nº 000001167, CARTORIO DO 1 OFICIO BALSAS.		70,00
			Total do Dia:	70,00	70,00
28/09	1.1.2.01.0001	Clientes Diversos	Vendas Merc.Terceiros referente a NE nº 000001168, CARTORIO DO 1 OFICIO BALSAS.	400,00	
	3.1.1.01.0002	Venda de Mercadoria	Vendas Merc.Terceiros referente a NE nº 000001168, CARTORIO DO 1 OFICIO BALSAS.		400,00
	1.1.2.01.0001	Clientes Diversos	Vendas Merc.Terceiros referente a NE nº 000001169, CONGREGACAO CRISTA NO BRASIL.	500,00	
	3.1.1.01.0002	Venda de Mercadoria	Vendas Merc.Terceiros referente a NE nº 000001169, CONGREGACAO CRISTA NO BRASIL.		500,00
	1.1.2.01.0001	Clientes Diversos	Vendas Merc.Terceiros referente a NE nº 000001170, CONGREGACAO CRISTA NO BRASIL.	4.548,00	
	3.1.1.01.0002	Venda de Mercadoria	Vendas Merc.Terceiros referente a NE nº 000001170, CONGREGACAO CRISTA NO BRASIL.		4.548,00
			Saldo do dia a Transportar:	5.448,00	5.448,00

Nasajon Sistemas

Contábil

LEONEL SILVA SOUSA

DISTRIBUIDORA STELLA EIRELI - ME

07/04/2021 08:47:51

Empresa: 00000076

CNPJ: 14.496.361/0001-85

Registro: 21600137926 (21/10/2011)

Livro Diário

Setembro de 2020

DATA	CONTA	NOME CONTA	HISTÓRICO	DÉBITO	CRÉDITO
			Saldo do dia Transportado da folha anterior	5.448,00	5.448,00
			Total do Dia:	5.448,00	5.448,00
30/09	1.1.2.01.0001	Clientes Diversos	Vendas Merc.Terceiros referente a NE nº 000001171, FUNDO MUNICIPAL DE SAUDE.	3.575,00	
	3.1.1.01.0002	Venda de Mercadoria	Vendas Merc.Terceiros referente a NE nº 000001171, FUNDO MUNICIPAL DE SAUDE.		3.575,00
	3.2.1.06.0001	Compra de Mercadorias	Compra de Mercadorias referente a NE nº 000043635, NEW PRINTER ATACADISTA E DISTRIBUIDORA EIRELI.	2.326,78	
	2.1.1.01.0001	Fornecedores Diversos	Compra de Mercadorias referente a NE nº 000043635, NEW PRINTER ATACADISTA E DISTRIBUIDORA EIRELI.		2.326,78
	3.2.3.01.0002	Desp. c/ Salários e Ordenados	Salário, Mês Setembro	1.097,00	
	2.1.1.04.0011	FGTS a Recolher	Salário, Mês Setembro		1.097,00
	2.1.1.04.0001	Salários a Pagar	INSS, Mês Setembro	98,73	
	2.1.1.04.0009	INSS a Recolher	INSS, Mês Setembro		98,73
	3.2.3.01.0006	Desp. c/ FGTS	FGTS, Mês Setembro	84,92	
	2.1.1.04.0011	FGTS a Recolher	FGTS, Mês Setembro		84,92
	2.1.1.01.0001	Fornecedores Diversos	Transferencia de Clientes p/ Fornecedores	150.125,95	
	1.1.2.01.0001	Clientes Diversos	Transferencia de Clientes p/ Fornecedores		150.125,95
			Total do Dia:	157.308,38	157.308,38
			Total do Mês:	326.141,05	326.141,05
01/10	1.1.2.01.0001	Clientes Diversos	Vendas Merc.Terceiros referente a NE nº 000001172, ZALTRON TRANSPORTE E COMERCIO DE GRAOS LTDA.	70,00	
	3.1.1.01.0002	Venda de Mercadoria	Vendas Merc.Terceiros referente a NE nº 000001172, ZALTRON TRANSPORTE E COMERCIO DE GRAOS LTDA.		70,00
			Total do Dia:	70,00	70,00
05/10	1.1.2.01.0001	Clientes Diversos	Vendas Merc.Terceiros referente a NE nº 000001176, ZALTRON TRANSPORTE E COMERCIO DE GRAOS LTDA.	550,00	
	3.1.1.01.0002	Venda de Mercadoria	Vendas Merc.Terceiros referente a NE nº 000001176, ZALTRON TRANSPORTE E COMERCIO DE GRAOS LTDA.		550,00
			Total do Dia:	550,00	550,00
06/10	1.1.2.01.0001	Clientes Diversos	Vendas Merc.Terceiros referente a NE nº 000001178, SANTA MATILDE - CLINICA DE DIAGNOSTICO POR IMAGEM LTDA.	3.520,00	
	3.1.1.01.0002	Venda de Mercadoria	Vendas Merc.Terceiros referente a NE nº 000001178, SANTA MATILDE - CLINICA DE DIAGNOSTICO POR IMAGEM LTDA.		3.520,00
	1.1.2.01.0001	Clientes Diversos	Vendas Merc.Terceiros referente a NE nº 000001179, FUNDO MUNICIPAL DE SAUDE.	94.409,00	
	3.1.1.01.0002	Venda de Mercadoria	Vendas Merc.Terceiros referente a NE nº 000001179, FUNDO MUNICIPAL DE SAUDE.		94.409,00
			Total do Dia:	97.929,00	97.929,00

Nasajon Sistemas

Contábil

LEONEL SILVA SOUSA

DISTRIBUIDORA STELLA EIRELI - ME

07/04/2021 08:47:51

Empresa: 00000076

CNPJ: 14.496.361/0001-85

iRegistro: 21600137926 (21/10/2011)

Livro Diário

Outubro de 2020

DATA	CONTA	NOME CONTA	HISTÓRICO	DÉBITO	CRÉDITO
07/10	1.1.2.01.0001	Clientes Diversos	Vendas Merc.Terceiros referente a NE nº 000001180, MARCO ANTONIO SOARES DE ARAUJO.	80,00	
	3.1.1.01.0002	Venda de Mercadoria	Vendas Merc.Terceiros referente a NE nº 000001180, MARCO ANTONIO SOARES DE ARAUJO.		80,00
			Total do Dia:	80,00	80,00
08/10	1.1.2.01.0001	Clientes Diversos	Vendas Merc.Terceiros referente a NE nº 000001181, Darci Peteck.	140,00	
	3.1.1.01.0002	Venda de Mercadoria	Vendas Merc.Terceiros referente a NE nº 000001181, Darci Peteck.		140,00
			Total do Dia:	140,00	140,00
09/10	1.1.2.01.0001	Clientes Diversos	Vendas Merc.Terceiros referente a NE nº 000001182, CONGREGACAO CRISTA NO BRASIL.	359,00	
	3.1.1.01.0002	Venda de Mercadoria	Vendas Merc.Terceiros referente a NE nº 000001182, CONGREGACAO CRISTA NO BRASIL.		359,00
	1.1.2.01.0001	Clientes Diversos	Vendas Merc.Terceiros referente a NE nº 000001183, CONGREGACAO CRISTA NO BRASIL.	210,00	
	3.1.1.01.0002	Venda de Mercadoria	Vendas Merc.Terceiros referente a NE nº 000001183, CONGREGACAO CRISTA NO BRASIL.		210,00
	1.1.2.01.0001	Clientes Diversos	Vendas Merc.Terceiros referente a NE nº 000001184, ELETRICA INDUSTRIAL JV LTDA.	3.700,00	
	3.1.1.01.0002	Venda de Mercadoria	Vendas Merc.Terceiros referente a NE nº 000001184, ELETRICA INDUSTRIAL JV LTDA.		3.700,00
			Total do Dia:	4.269,00	4.269,00
13/10	1.1.2.01.0001	Clientes Diversos	Vendas Merc.Terceiros referente a NE nº 000001185, RISA S/A CASE FILIAL -04.	245,00	
	3.1.1.01.0002	Venda de Mercadoria	Vendas Merc.Terceiros referente a NE nº 000001185, RISA S/A CASE FILIAL -04.		245,00
			Total do Dia:	245,00	245,00
14/10	1.1.2.01.0001	Clientes Diversos	Vendas Merc.Terceiros referente a NE nº 000001186, POSTO MAIS BALSAS LTDA.	630,00	
	3.1.1.01.0002	Venda de Mercadoria	Vendas Merc.Terceiros referente a NE nº 000001186, POSTO MAIS BALSAS LTDA.		630,00
			Total do Dia:	630,00	630,00
15/10	1.1.2.01.0001	Clientes Diversos	Vendas Merc.Terceiros referente a NE nº 000001187, Darci Peteck.	840,00	
	3.1.1.01.0002	Venda de Mercadoria	Vendas Merc.Terceiros referente a NE nº 000001187, Darci Peteck.		840,00
	1.1.2.01.0001	Clientes Diversos	Vendas Merc.Terceiros referente a NE nº 000001188, Darci Peteck.	140,00	
	3.1.1.01.0002	Venda de Mercadoria	Vendas Merc.Terceiros referente a NE nº 000001188, Darci Peteck.		140,00
			Total do Dia:	980,00	980,00
16/10	1.1.2.01.0001	Clientes Diversos	Vendas Merc.Terceiros referente a NE nº 000001190, RISA S/A FILIAL-01.	1.764,00	
	3.1.1.01.0002	Venda de Mercadoria	Vendas Merc.Terceiros referente a NE nº 000001190, RISA S/A FILIAL-01.		1.764,00
			Saldo do dia a Transportar:	1.764,00	1.764,00

Nasajon Sistemas

Contábil

LEONEL SILVA SOUSA

DISTRIBUIDORA STELLA EIRELI - ME

07/04/2021 08:47:51

Empresa: 00000076

CNPJ: 14.496.361/0001-85

Registro: 21600137926 (21/10/2011)

Livro Diário Outubro de 2020

DATA	CONTA	NOME CONTA	HISTÓRICO	DÉBITO	CRÉDITO
			Saldo do dia Transportado da folha anterior	1.764,00	1.764,00
16/10	1.1.2.01.0001	Clientes Diversos	Vendas Merc.Terceiros referente a NE nº 000001191, FUNDO MUNICIPAL DE ASSISTENCIA SOCIAL.	14.720,00	
	3.1.1.01.0002	Venda de Mercadoria	Vendas Merc.Terceiros referente a NE nº 000001191, FUNDO MUNICIPAL DE ASSISTENCIA SOCIAL.		14.720,00
			Total do Dia:	16.484,00	16.484,00
20/10	1.1.2.01.0001	Clientes Diversos	Vendas Merc.Terceiros referente a NE nº 000001192, CIRCULO DE PAIS E MESTRES SANTA MARIA.	576,00	
	3.1.1.01.0002	Venda de Mercadoria	Vendas Merc.Terceiros referente a NE nº 000001192, CIRCULO DE PAIS E MESTRES SANTA MARIA.		576,00
	1.1.2.01.0001	Clientes Diversos	Vendas Merc.Terceiros referente a NE nº 000001193, CONGREGACAO CRISTA NO BRASIL.	651,00	
	3.1.1.01.0002	Venda de Mercadoria	Vendas Merc.Terceiros referente a NE nº 000001193, CONGREGACAO CRISTA NO BRASIL.		651,00
			Total do Dia:	1.227,00	1.227,00
21/10	1.1.2.01.0001	Clientes Diversos	Vendas Merc.Terceiros referente a NE nº 000001194, Darci Peteck.	140,00	
	3.1.1.01.0002	Venda de Mercadoria	Vendas Merc.Terceiros referente a NE nº 000001194, Darci Peteck.		140,00
	1.1.2.01.0001	Clientes Diversos	Vendas Merc.Terceiros referente a NE nº 000001195, FUNDO MUNICIPAL DE ASSISTENCIA SOCIAL - FMAS.	4.950,00	
	3.1.1.01.0002	Venda de Mercadoria	Vendas Merc.Terceiros referente a NE nº 000001195, FUNDO MUNICIPAL DE ASSISTENCIA SOCIAL - FMAS.		4.950,00
			Total do Dia:	5.090,00	5.090,00
22/10	1.1.2.01.0001	Clientes Diversos	Vendas Merc.Terceiros referente a NE nº 000001197, AGRO SERRA INDUSTRIAL LTDA.	790,00	
	3.1.1.01.0002	Venda de Mercadoria	Vendas Merc.Terceiros referente a NE nº 000001197, AGRO SERRA INDUSTRIAL LTDA.		790,00
			Total do Dia:	790,00	790,00
26/10	1.1.2.01.0001	Clientes Diversos	Vendas Merc.Terceiros referente a NE nº 000001198, ASSOCIACAO DE PAIS E MESTRES CIRILO JOAQUIM DOS SANTOS.	80,00	
	3.1.1.01.0002	Venda de Mercadoria	Vendas Merc.Terceiros referente a NE nº 000001198, ASSOCIACAO DE PAIS E MESTRES CIRILO JOAQUIM DOS SANTOS.		80,00
			Total do Dia:	80,00	80,00
27/10	1.1.2.01.0001	Clientes Diversos	Vendas Merc.Terceiros referente a NE nº 000001199, TIAGO PANDOLFO.	60,00	
	3.1.1.01.0002	Venda de Mercadoria	Vendas Merc.Terceiros referente a NE nº 000001199, TIAGO PANDOLFO.		60,00
			Total do Dia:	60,00	60,00
28/10	1.1.2.01.0001	Clientes Diversos	Vendas Merc.Terceiros referente a NE nº 000001200, CARTORIO DO 1		

Nasajon Sistemas

Contábil

LEONEL SILVA SOUSA

DISTRIBUIDORA STELLA EIRELI - ME

07/04/2021 08:47:51

Empresa: 00000076

CNPJ: 14.496.361/0001-85

Registro: 21600137926 (21/10/2011)

Livro Diário

Outubro de 2020

DATA	CONTA	NOME CONTA	HISTÓRICO	DÉBITO	CRÉDITO
28/10	3.1.1.01.0002	Venda de Mercadoria	OFICIO BALSAS. Vendas Merc.Terceiros referente a NE nº 000001200, CARTORIO DO 1 OFICIO BALSAS.	550,00	550,00
	1.1.2.01.0001	Clientes Diversos	Vendas Merc.Terceiros referente a NE nº 000001201, TIAGO PANDOLFO.	100,00	
	3.1.1.01.0002	Venda de Mercadoria	Vendas Merc.Terceiros referente a NE nº 000001201, TIAGO PANDOLFO.		100,00
	1.1.2.01.0001	Clientes Diversos	Vendas Merc.Terceiros referente a NE nº 000001203, Darci Peteck.	179,00	
	3.1.1.01.0002	Venda de Mercadoria	Vendas Merc.Terceiros referente a NE nº 000001203, Darci Peteck.		179,00
			Total do Dia:	829,00	829,00
29/10	1.1.2.01.0001	Clientes Diversos	Vendas Merc.Terceiros referente a NE nº 000001204, TIAGO PANDOLFO.	200,00	
	3.1.1.01.0002	Venda de Mercadoria	Vendas Merc.Terceiros referente a NE nº 000001204, TIAGO PANDOLFO.		200,00
	1.1.2.01.0001	Clientes Diversos	Vendas Merc.Terceiros referente a NE nº 000001205, CONGREGACAO CRISTA NO BRASIL.	80,00	
	3.1.1.01.0002	Venda de Mercadoria	Vendas Merc.Terceiros referente a NE nº 000001205, CONGREGACAO CRISTA NO BRASIL.		80,00
			Total do Dia:	280,00	280,00
30/10	3.2.3.01.0002	Desp. c/ Salarios e Ordenados	Salário, Mês Outubro	1.097,00	
	2.1.1.04.0011	FGTS a Recolher	Salário, Mês Outubro		1.097,00
	3.2.3.01.0006	Desp. c/ FGTS	FGTS, Mês Outubro	98,73	
	2.1.1.04.0011	FGTS a Recolher	FGTS, Mês Outubro		98,73
	2.1.1.04.0001	Salários a Pagar	INSS, Mês Outubro	84,92	
	2.1.1.04.0009	INSS a Recolher	INSS, Mês Outubro		84,92
	2.1.1.05.0016	SIMPLES NACIONAL a Recolher	Vir. Baixa de Simples Nacional	19.854,36	
	1.1.1.01.0001	Caixa	Vir. Baixa de Simples Nacional		19.854,36
			Total do Dia:	21.135,01	21.135,01
31/10	3.2.1.06.0001	Compra de Mercadorias	Compra de Mercadorias referente a NE nº 000067128, MEGA QUIMICA IND E COMERCIO EIRELI.	5.752,80	
	1.1.2.01.0001	Clientes Diversos	Compra de Mercadorias referente a NE nº 000067128, MEGA QUIMICA IND E COMERCIO EIRELI.		5.752,80
	3.2.1.06.0001	Compra de Mercadorias	Compras de mercadorias referente a NE nº 000104888, TECONO INDUSTRIA E COMERCIO DE COMPUTADORES LTDA.	12.815,50	
	1.1.2.01.0001	Clientes Diversos	Compras de mercadorias referente a NE nº 000104888, TECONO INDUSTRIA E COMERCIO DE COMPUTADORES LTDA.		12.815,50
	3.2.1.06.0001	Compra de Mercadorias	Compra de Mercadorias referente a NE nº 000554992, GOEDERT LTDA.	5.523,90	
	1.1.2.01.0001	Clientes Diversos	Compra de Mercadorias referente a NE nº 000554992, GOEDERT LTDA.		5.523,90
			Total do Dia:	24.092,20	24.092,20
			Total do Mês:	174.960,21	174.960,21
30/11	3.2.3.01.0002	Desp. c/ Salarios e Ordenados	Salário, Mês Novembro	3.291,00	
	2.1.1.04.0001	Salários a Pagar	Salário, Mês Novembro		3.291,00
	2.1.1.04.0001	Salários a Pagar	INSS, Mês Novembro	249,15	
	2.1.1.04.0009	INSS a Recolher	INSS, Mês Novembro		249,15
			Saldo do dia a Transportar:	3.540,15	3.540,15

Nasajon Sistemas

Contábil

LEONEL SILVA SOUSA

DISTRIBUIDORA STELLA EIRELI - ME

07/04/2021 08:47:51

Empresa: 00000076

CNPJ: 14.496.361/0001-85

Registro: 21600137926 (21/10/2011)

Livro Diário Novembro de 2020

DATA	CONTA	NOME CONTA	HISTÓRICO	DÉBITO	CRÉDITO
			Saldo do dia Transportado da folha anterior	3.540,15	3.540,15
30/11	3.2.3.01.0006	Desp. c/ FGTS	FGTS, Novembro	263,28	
	2.1.1.04.0011	FGTS a Recolher	FGTS, Novembro		263,28
	3.2.3.01.0002	Desp. c/ Salários e Ordenados	Salário, Novembro	3.291,00	
	2.1.1.04.0001	Salários a Pagar	Salário, Novembro		3.291,00
	2.1.1.04.0001	Salários a Pagar	INSS, Mês Novembro	249,15	
	2.1.1.04.0009	INSS a Recolher	INSS, Mês Novembro		249,15
	3.2.3.01.0006	Desp. c/ FGTS	FGTS	263,28	
	2.1.1.04.0011	FGTS a Recolher	FGTS		263,28
	3.2.3.01.0011	Desp. c/ Combustíveis e Lubrificantes	Vlr. Baixa de Despesas c/ Energia	8.450,00	
	1.1.1.01.0001	Caixa	Vlr. Baixa de Despesas c/ Energia		8.450,00
	1.1.1.01.0001	Caixa	Vlr. Capital Social Integralizado	20.000,00	
	2.4.1.01.0001	Ivanilde do Nascimento Barros	Vlr. Capital Social Integralizado		20.000,00
			Total do Dia:	36.056,86	36.056,86
			Total do Mês:	36.056,86	36.056,86
30/12	3.2.3.01.0002	Desp. c/ Salários e Ordenados	Salário, Mês Dezembro	3.291,00	
	2.1.1.04.0001	Salários a Pagar	Salário, Mês Dezembro		3.291,00
	2.1.1.04.0001	Salários a Pagar	INSS, Mês Dezembro	249,15	
	2.1.1.04.0009	INSS a Recolher	INSS, Mês Dezembro		249,15
	3.2.3.01.0006	Desp. c/ FGTS	FGTS	263,28	
	2.1.1.04.0011	FGTS a Recolher	FGTS		263,28
	2.1.1.04.0001	Salários a Pagar	Vlr. Baixa de Salário, Ano 2020	13.256,14	
	1.1.1.01.0001	Caixa	Vlr. Baixa de Salário, Ano 2020		13.256,14
	2.1.1.04.0009	INSS a Recolher	Vlr. Baixa de INSS, Ano 2020	856,25	
	1.1.1.01.0001	Caixa	Vlr. Baixa de INSS, Ano 2020		856,25
	2.1.1.04.0011	FGTS a Recolher	Vlr. Baixa de FGTS, Ano 2020	4.569,26	
	1.1.1.01.0001	Caixa	Vlr. Baixa de FGTS, Ano 2020		4.569,26
	4.1.1.01.0001	RESULTADO DO EXERCICIO	Vlr. Resultado do Exercício	214.550,57	
	2.4.3.01.0001	Lucros/Prejuizos do Exercício	Vlr. Resultado do Exercício		214.550,57
			Total do Dia:	237.035,65	237.035,65
			Total do Mês:	237.035,65	237.035,65

Nasajon Sistemas

Contábil

LEONEL SILVA SOUSA

DISTRIBUIDORA STELLA EIRELI - ME

07/04/2021 08:46:58

Empresa: 00000076

CNPJ: 14.496.361/0001-85

Registro: 21600137926 (21/10/2011)

Balancete de Verificação**De 01/01/2020 até 31/12/2020**

Conta	Nome	Saldo Anterior	Débitos	Créditos	Saldo Atual
ATIVO					
CAIXA GERAL					
1.1.1.01.0001	Caixa	122.381,69D	20.000,00	119.005,97	23.375,72 D
Total do Grupo		122.381,69D	20.000,00	119.005,97	23.375,72 D
CLIENTES NACIONAIS					
1.1.2.01.0001	Clientes Diversos	802.385,66D	473.996,89	265.000,08	1.011.382,47 D
Total do Grupo		802.385,66D	473.996,89	265.000,08	1.011.382,47 D
IMPOSTOS A RECUPERAR					
1.1.2.06.0001	ICMS a Recuperar	1.007,80D	0,00	0,00	1.007,80 D
Total do Grupo		1.007,80D	0,00	0,00	1.007,80 D
ESTOQUES					
1.1.2.09.0001	Produtos Acabados / Manufaturados	82.758,15D	0,00	82.758,15	0,00
Total do Grupo		82.758,15D	0,00	82.758,15	0,00
Total Geral		1.008.533,30D	493.996,89	466.764,20	1.035.765,99 D
PASSIVO					
FORNECEDORES NACIONAIS					
2.1.1.01.0001	Fornecedores Diversos	67.297,54C	220.895,55	3.472,06	150.125,95 D
Total do Grupo		67.297,54C	220.895,55	3.472,06	150.125,95 D
OBRIGACOES TRABALHISTAS					
2.1.1.04.0001	Salários a Pagar	0,00	14.970,70	17.481,22	2.510,52 C
2.1.1.04.0009	INSS a Recolher	0,00	856,25	1.714,56	858,31 C
2.1.1.04.0011	FGTS a Recolher	0,00	4.569,26	5.034,45	465,19 C
Total do Grupo		0,00	20.396,21	24.230,23	3.834,02 C
OBRIGACOES TRIBUTARIAS					
2.1.1.05.0016	SIMPLES NACIONAL a Recolher	32.919,07C	19.854,36	26.125,95	39.190,66 C
Total do Grupo		32.919,07C	19.854,36	26.125,95	39.190,66 C
INTEGRALIZADO					
2.4.1.01.0001	Ivanilde do Nascimento Barros	100.000,00C	0,00	20.000,00	120.000,00 C
Total do Grupo		100.000,00C	0,00	20.000,00	120.000,00 C
RESULTADO DO EXERCICIO ANTERIORES					
2.4.2.02.0001	Resultado do Exercicios 2017	542.684,26C	0,00	0,00	542.684,26 C
Total do Grupo		542.684,26C	0,00	0,00	542.684,26 C
LUCROS OU PREJUIZOS ACUMULADOS					
2.4.3.01.0001	Lucros/Prejuizos do Exercicio	265.632,43C	0,00	214.550,57	480.183,00 C
Total do Grupo		265.632,43C	0,00	214.550,57	480.183,00 C
Total Geral		1.008.533,30C	261.146,12	288.378,81	1.035.765,99 C
RECEITAS					
RECEITA DE VENDAS					
3.1.1.01.0002	Venda de Mercadoria	0,00	82.758,15	473.996,89	391.238,74 C
Total do Grupo		0,00	82.758,15	473.996,89	391.238,74 C
CUSTOS COM VENDAS					
3.2.1.06.0001	Compra de Mercadorias	0,00	118.346,19	0,00	118.346,19 D
Total do Grupo		0,00	118.346,19	0,00	118.346,19 D
DESPESAS OPERACIONAIS					
3.2.3.01.0002	Desp. c/ Salarios e Ordenados	0,00	20.857,14	0,00	20.857,14 D
3.2.3.01.0006	Desp. c/ FGTS	0,00	1.658,53	0,00	1.658,53 D
3.2.3.01.0011	Desp. c/ Combustiveis e Lubrificantes	0,00	9.700,36	0,00	9.700,36 D
Total do Grupo		0,00	32.216,03	0,00	32.216,03 D
IMPOSTOS INCIDENTES					
3.3.1.03.0002	Simple Nacional	0,00	26.125,95	0,00	26.125,95 D

Nasajon Sistemas

Contábil

LEONEL SILVA SOUSA

DISTRIBUIDORA STELLA EIRELI - ME

07/04/2021 08:46:58

Empresa: 00000076

CNPJ: 14.496.361/0001-85

Registro: 21600137926 (21/10/2011)

Balancete de Verificação**De 01/01/2020 até 31/12/2020**

Conta	Nome	Saldo Anterior	Débitos	Créditos	Saldo Atual
RECEITAS					
IMPOSTOS INCIDENTES					
	Total do Grupo	0,00	26.125,95	0,00	26.125,95 D
	Total Geral	0,00	259.446,32	473.996,89	214.550,57 C
RESULTADO					
RESULTADO DO EXERCÍCIO					
4.1.1.01.0001	RESULTADO DO EXERCÍCIO	265.632,43C	214.550,57	0,00	51.081,86 C
	Total do Grupo	265.632,43C	214.550,57	0,00	51.081,86 C
CONTAS DE RESULTADO DO EXERCÍCIO					
4.2.4.01.0001	Resultado do Exercício	265.632,43D	0,00	0,00	265.632,43 D
	Total do Grupo	265.632,43D	0,00	0,00	265.632,43 D
	Total Geral	0,00	214.550,57	0,00	214.550,57 D

ATIVO	1.035.765,99D
PASSIVO	1.035.765,99C
RECEITAS	214.550,57C
RESULTADO	214.550,57D
Resultado	214.550,57 C

IVANILDE DO NASCIMENTO BARROS
Administradora - CPF: 97353230363

LEONEL SILVA SOUSA
Contador - CRC 012306 - MA
CPF: 009.351.383-66

Nasajon Sistemas

Contábil

LEONEL SILVA SOUSA

DISTRIBUIDORA STELLA EIRELI - ME

07/04/2021 08:37:06

CNPJ: 14.496.361/0001-85 - Empresa: 00000076 - Registro: 21600137926 (21/10/2011)

Rua Santo Antonio, Nº610, CENTRO, CEP:65.800-000, BALSAS-MA

Balanco Patrimonial

Encerrado em 31 de Dezembro de 2020

ATIVO

ATIVO CIRCULANTE

DISPONIVEL

CAIXA GERAL

23.375,72 D

23.375,72 D

REALIZAVEL A CURTO PRAZO

CLIENTES NACIONAIS

1.011.382,47 D

IMPOSTOS A RECUPERAR

1.007,80 D

1.012.390,27 D

1.035.765,99 D

Total Geral do Ativo

1.035.765,99 D

PASSIVO

PASSIVO CIRCULANTE

EFETIVAS

FORNECEDORES NACIONAIS

150.125,95 D

OBRIGACOES TRABALHISTAS

3.834,02 C

OBRIGACOES TRIBUTARIAS

39.190,66 C

107.101,27 D

107.101,27 D

PATRIMONIO LIQUIDO

CAPITAL SOCIAL

INTEGRALIZADO

120.000,00 C

120.000,00 C

RESERVAS

RESULTADO DO EXERCICIO ANTERIORES

542.684,26 C

542.684,26 C

LUCROS OU PREJUIZOS ACUMULADOS

LUCROS OU PREJUIZOS ACUMULADOS

480.183,00 C

480.183,00 C

1.142.867,26 C

Total Geral do Passivo

1.035.765,99 C

balsas, 31 de Dezembro de 2020

IVANILDE DO NASCIMENTO BARROS
Administradora - CPF: 97353230363

LEONEL SILVA SOUSA
Contador - CRC 012306 - MA
CPF: 009.351.383-66

Nasajon Sistemas

Contábil

LEONEL SILVA SOUSA

DISTRIBUIDORA STELLA EIRELI - ME

07/04/2021 08:37:35

Empresa: 00000076

CNPJ: 14.496.361/0001-85

Registro: 21600137926 (21/10/2011)

Demonstração do Resultado do Exercício**Encerrado em 31 de Dezembro de 2020**

RECEITA DE VENDAS	391.238,74 C	
		391.238,74 C
Receita líquida		391.238,74 C
CUSTOS OPERACIONAIS		
CUSTOS COM VENDAS	118.346,19 D	
		118.346,19 D
Lucro bruto		272.892,55 C
DESPESAS		
DESPESAS OPERACIONAIS	32.216,03 D	
		32.216,03 D
Lucro operacional líquido		240.676,52 C
Lucro líquido do EXERCÍCIO:		240.676,52 C

balsas, 31 de Dezembro de 2020

 IVANILDE DO NASCIMENTO BARROS
 Administradora - CPF: 97353230363

 LEONEL SILVA SOUSA
 Contador - CRC 012306 - MA
 CPF: 009.351.383-66

Nasajon Sistemas

Contábil

LEONEL SILVA SOUSA

DISTRIBUIDORA STELLA EIRELI - ME

07/04/2021 08:48:24

Empresa: 00000076

CNPJ: 14.496.361/0001-85

Registro: 21600137926 (21/10/2011)

Plano de Contas

Conta	Reduzido	Nome	Nível
1	000001	ATIVO	1
1.1	000002	ATIVO CIRCULANTE	2
1.1.1	000003	DISPONIVEL	3
1.1.1.01	000004	CAIXA GERAL	4
1.1.2	000029	REALIZAVEL A CURTO PRAZO	3
1.1.2.01	000030	CLIENTES NACIONAIS	4
1.1.2.06	000069	IMPOSTOS A RECUPERAR	4
1.1.2.07	000084	ADIANTAMENTOS A FORNECEDORES	4
1.1.2.08	000091	ADIANTAMENTOS A FUNCIONARIOS	4
1.1.2.09	000096	ESTOQUES	4
1.1.2.10	000106	DEVOLUCOES PARA FORNECEDORES	4
1.1.2.11	000114	DEVOLUCOES DE CLIENTES	4
1.2	000119	ATIVO NAO CIRCULANTE	2
1.2.1	000120	REALIZAVEL LONGO PRAZO	3
1.2.1.01	000121	CONTAS A RECEBER	4
1.2.1.05	000131	APLICACOES ECONOMICAS	4
1.2.1.06	000134	INCENTIVOS FISCAIS	4
1.2.2	000138	INVESTIMENTOS	3
1.2.3	000151	IMOBILIZADO	3
1.2.3.01	000152	EDIFICACOES	4
1.2.3.02	000154	MOVEIS E UTENSILIOS	4
1.2.3.03	000157	VEICULOS	4
1.2.3.05	000161	MAQUINAS E EQUIPAMENTOS	4
1.2.3.08	000169	EQUIPAMENTOS DE INFORMATICA	4
1.2.3.09	000171	TELEFONIA	4
1.2.3.10	000173	(-) DEPRECIACOES ACUMULADAS	4
1.2.4	000183	INTANGIVEL	3
1.2.5	000192	DIFERIDO	3
1.2.5.01	000193	DESPESAS OPERACIONAIS DIFERIDAS	4
1.2.5.02	000199	(-) AMORTIZACOES	4
2	000202	PASSIVO	1
2.1	000203	PASSIVO CIRCULANTE	2
2.1.1	000204	EFETIVAS	3
2.1.1.01	000205	FORNECEDORES NACIONAIS	4
2.1.1.04	000231	OBRIGACOES TRABALHISTAS	4
2.1.1.05	000249	OBRIGACOES TRIBUTARIAS	4
2.1.1.06	000270	EMPRESTIMOS E FINANCIAMENTOS	4
2.1.1.08	000278	OUTRAS CONTAS A PAGAR	4
2.1.1.09	000285	LUCROS A DISTRIBUIR	4
2.1.2	000291	PROVISOES	3
2.1.2.01	000292	TRABALHISTAS	4
2.1.2.02	000297	TRIBUTARIAS	4
2.2	000301	PASSIVO NAO CIRCULANTE	2
2.2.1	000302	OBRIGACOES A LONGO PRAZO	3
2.2.1.01	000303	EMPRESTIMOS E FINANCIAMENTOS DE LONGO PRAZO	4
2.2.2	000309	CONTAS A PAGAR - LONGO PRAZO	3
2.4	000324	PATRIMONIO LIQUIDO	2
2.4.1	000325	CAPITAL SOCIAL	3
2.4.1.01	000326	INTEGRALIZADO	4

Nasajon Sistemas

Contábil

LEONEL SILVA SOUSA

DISTRIBUIDORA STELLA EIRELI - ME

07/04/2021 08:48:24

Empresa: 00000076

CNPJ: 14.496.361/0001-85

Registro: 21600137926 (21/10/2011)

Plano de Contas

Conta	Reduzido	Nome	Nível
2.4.1.02	000332	SUBSCRITO	4
2.4.2	000333	RESERVAS	3
2.4.2.01	000334	RESERVAS DE CAPITAL	4
2.4.2.02	000343	RESULTADO DO EXERCICIO ANTERIORES	4
2.4.3	000350	LUCROS OU PREJUIZOS ACUMULADOS	3
2.4.3.01	000351	LUCROS OU PREJUIZOS ACUMULADOS	4
2.5	000562		2
3	000357	RECEITAS	1
3.1	000358	RECEITAS OPERACIONAIS	2
3.1.1	000359	RECEITA BRUTA DE VENDA E PRESTACAO DE SERVICOS	3
3.1.1.01	000360	RECEITA DE VENDAS	4
3.1.1.02	000365	RECEITAS DE PRESTACAO DE SERVICOS	4
3.1.2	000373	RECEITAS FINANCEIRAS	3
3.1.2.01	000374	RECEITAS FINANCEIRAS	4
3.2	000380	CUSTOS DE VENDAS	2
3.2.1	000381	CUSTOS OPERACIONAIS	3
3.2.1.06	000402	CUSTOS COM VENDAS	4
3.2.3	000551	DESPESAS	3
3.2.3.01	000552	DESPESAS OPERACIONAIS	4
3.3	000404	(-) DEDUCOES DE RECEITAS	2
3.3.1	000405	(-) DEDUCOES DE RECEITAS	3
3.3.1.01	000406	DEVOLUCOES DE VENDAS E SERVIÇOS	4
3.3.1.02	000411	ABATIMENTOS E DESCONTOS CONCEDIDOS	4
3.3.1.03	000414	IMPOSTOS INCIDENTES	4
4	000422	RESULTADO	1
4.1	000423	RESULTADO	2
4.1.1	000424	RESULTADO DO EXERCICIO	3
4.1.1.01	000425	RESULTADO DO EXERCICIO	4
4.1.1.02	000456	DESPESAS GERAIS	4
4.1.1.03	000494	DESPESAS TRIBUTARIAS	4
4.1.1.04	000500	DESPESAS FINANCEIRAS	4
4.1.1.05	000511	DEPRECIACAO E AMORTIZACAO	4
4.2	000521	OUTRAS DESPESAS OPERACIONAIS	2
4.2.1	000522	OUTRAS DESPESAS E CUSTOS	3
4.2.1.01	000523	CUSTO DE MERCADORIA VENDIDA	4
4.2.2	000529	PROVISOES PARA PERDAS PERMANENTES	3
4.2.3	000532	RESULTADO NEGATIVO DA EQUIVALENCIA PATRIMONIAL	3
4.2.4	000546	CONTAS DE RESULTADO	3
4.2.4.01	000547	CONTAS DE RESULTADO DO EXERCICIO	4

Nasajon Sistemas

Contábil

LEONEL SILVA SOUSA

DISTRIBUIDORA STELLA EIRELI - ME

07/04/2021 08:56:30

Empresa: 00000076

CNPJ: 14.496.361/0001-85

Registro: 21600137926 (21/10/2011)

Termo de Encerramento do Livro Diário

CONTÉM O PRESENTE LIVRO MERCANTIL ***25 FOLHAS ELETRONICAMENTE NUMERADAS DE ****1 A ***25 E SERVIU DE "LIVRO DIÁRIO" NÚMERO 5 DA FIRMA DISTRIBUIDORA STELLA EIRELI - ME, REFERENTE AO PERÍODO DE 01/01/2020 A 31/12/2020.

ATIVIDADE : COMERCIO VAREJISTA ESPECIALIAZADO DE EQUIPAMENTOS E SUPRIMENTOS DE INFORMATICA

COM SEDE EM BALSAS - MA,
RUA SANTO ANTONIO, 610 , CENTRO - CEP: 65.800-000

REGISTRADA NA JUNTA COMERCIAL - MA Nº. 21600137926 EM 21/10/2011
CNPJ: 14.496.361/0001-85
INSCRIÇÃO - ESTADUAL: 12.370.475-8

balsas, 31 de Dezembro de 2020

IVANILDE DO NASCIMENTO BARROS
Administradora - CPF: 97353230363

LEONEL SILVA SOUSA
Contador - CRC 012306 - MA
CPF: 009.351.383-66



ASSINATURA ELETRÔNICA

Certificamos que o ato da empresa DISTRIBUIDORA STELLA EIRELI consta assinado digitalmente por:

IDENTIFICAÇÃO DO(S) ASSINANTE(S)	
CPF	Nome
00935138366	LEONEL SILVA SOUSA
97353230363	IVANILDE BARROS MAIA

CERTIFICO A AUTENTICAÇÃO EM 07/04/2021 13:13:18 SOB N°
20210489243.
PROTOCOLO: 210489243 DE 07/04/2021. NIRE: 21600137926.
DISTRIBUIDORA STELLA EIRELI

JUCEMA

Florencio Brandes Neto
RESPONSÁVEL PELA AUTENTICAÇÃO
SÃO LUÍS, 07/04/2021



Ministério da Indústria e Comércio Exterior e Serviços

Secretaria Especial da Micro e Pequena Empresa

JUCEMA

Departamento de Registro Empresarial e Integração

TERMO DE AUTENTICAÇÃO - LIVRO DIGITAL

Declaro exatos os Termos de Abertura e de Encerramento do Livro Digital com características abaixo, conferido e autenticado por Florencio Brandes Neto, sob a autenticidade nº 12102334380 em 07/04/2021, protocolo 210489243. Para validação de Autenticação dos Termos, deverá ser acessado o Portal de Serviços / verificação de documentos do Empreendedor (<http://www.empresafacil.ma.gov.br>) e informar o código de verificação.

Identificação de Empresa	
Nome Empresarial:	DISTRIBUIDORA STELLA EIRELI
Número de Registro:	21600137926
CNPJ:	14496361000185
Município:	Balsas

Identificação de Livro Digital	
Tipo de Livro:	DIÁRIO
Número de Ordem:	5
Período de Escrituração:	01/01/2020 - 31/12/2020

Assinante(s)	Nome	CRC/OAB
00935138366	LEONEL SILVA SOUSA	MA012306
97353230363	IVANILDE BARROS MAIA	

CERTIFICO A AUTENTICAÇÃO EM 07/04/2021 13:13:23 SOB N°
20210489243.
PROTOCOLO: 210489243 DE 07/04/2021. CÓDIGO DE VERIFICAÇÃO:
12102334380. NIRE: 21600137926.
DISTRIBUIDORA STELLA EIRELI

JUCEMA

Florencio Brandes Neto
RESPONSÁVEL PELA AUTENTICAÇÃO
SÃO LUÍS, 07/04/2021

PREFEITURA MUNICIPAL



PREFEITURA MUNICIPAL DE SAMBAÍBA

Praça José do Egito Coelho, 200 - Centro - Sambaíba - MA - CEP: 65.830-000, Tel. (99) 3544-1165
CNPJ: 06.229.397/0001-74



Contrato nº 091/2018.
Processo Administrativo nº 023/2018-PMS
Ata de Registro de Preços nº 016/2018-PMS

Contrato de fornecimento, que entre si celebram o **MUNICÍPIO DE SAMBAÍBA** e a empresa **IVANILDE DO NASCIMENTO BARROS**, mediante as cláusulas e condições seguintes:

O Município de Sambaíba, com sede à Praça José do Egito Coelho, nº 200, Centro. CEP: 65.830-000 - Sambaíba/MA, inscrito no CNPJ nº 06.229.397/0001-74, doravante denominada Prefeitura Municipal de Sambaíba, neste ato representada **Prefeito Municipal**, Senhor **RAIMUNDO SANTANA DE CARVALHO FILHO**, RG nº 197.151 - SSP/MA, CPF nº 094.420.223-34, doravante denominada CONTRATADA, e a empresa **IVANILDE DO NASCIMENTO BARROS**, inscrita no CNPJ: 14.496.361/0001-85, situada na Rua Santo Antônio, Nº 610, Centro, Balsas - MA, FONE/FAX: (99) 3541 7402 - lpjamegatoner@gmail.com, representada pela Sra. **Ivanilde do Nascimento Barros**, portadora do CPF Nº: 973.532.303-63 e RG Nº: 180298320019 - SSP - MA, celebram o presente Contrato de aquisição de **Material e Suprimentos de Informática**, mediante a **Ata de Registro de Preços nº 016/2018-PMS**, decorrente do **Pregão Presencial nº 013/2018-CPL/PMS**, gerenciada pela **Secretaria Municipal de Finanças**, formalizado nos autos do **Processo Administrativo nº 023/2018-PMS**, com fundamento na Lei Federal nº 10.520/2002; Lei Complementar nº 123/2006, alterada pela Lei Complementar nº 147/2014 e pela Lei Complementar nº 155/2016; Decreto Federal nº 3.555/2000; Decreto Municipal nº 055/2017, Decreto Federal nº 7.892/2013, aplicando-se subsidiariamente, no que couber, a Lei Federal nº 8.666/1993 e demais normas pertinentes à espécie, mediante as seguintes cláusulas e condições:

CLÁUSULA PRIMEIRA - DO OBJETO

1.1. O presente Contrato tem por objeto a aquisição de **Material e Suprimentos de Informática** para contratações eventuais e futuras, visando atender demandas da Administração, de interesse da **Secretaria Municipal de Administração e Planejamento**, **Secretaria Municipal de Educação**, **Secretaria Municipal de Saúde**.

CLÁUSULA SEGUNDA - DA VINCULAÇÃO

2.1. O CONTRATANTE e a CONTRATADA vinculam-se plenamente ao presente Contrato e aos documentos adiante enumerados, colacionados ao **Processo Administrativo nº 023/2018-PMS** e que são partes integrantes deste instrumento, independente de transcrição:

- a) Termo de Referência;
- b) Pregão Presencial nº 013/2018-CPL/PMS;
- c) Ata de Registro de Preços nº 016/2018/PMS;
- d) Proposta de Preços da CONTRATADA e demais documentos apresentados no procedimento de licitação.

CLÁUSULA TERCEIRA - DA LEGISLAÇÃO APLICÁVEL

3.1. O presente Contrato rege-se pelas seguintes normas:

- a) Constituição Federal de 1988;
- b) Lei Federal nº 10.520, de 17 de julho de 2002, e, subsidiariamente, Lei Federal nº 8.666, de 21 de junho de 1993, bem como suas alterações posteriores;
- c) Lei Complementar nº 123, de 14 de dezembro 2006, alterada pela Lei Complementar nº 147 de 07 de agosto de 2014 e pela Lei Complementar nº 155, de 27 de outubro de 2016;



PREFEITURA MUNICIPAL DE SAMBAÍBA

Praça José do Egito Coelho, 200 - Centro - Sambaíba - MA - CEP: 65.830-000, Tel. (99) 3544-1165
CNPJ: 06.229.397/0001-74

- d) Lei Federal nº 12.527, de 18 de novembro de 2011;
 - e) Decreto Federal nº 3.555, de 08 de agosto de 2000;
 - f) Decreto Federal nº 7.892, de 23 de janeiro de 2013;
 - g) Decreto Federal nº 8.538, de 06 de outubro de 2015;
 - h) Decreto Municipal nº 055, de 08 de novembro de 2017
 - i) Edital do Pregão Presencial e seus anexos;
 - j) Instrução Normativa nº 005/2014-SLTI/MPOG, enquanto parâmetro de boa prática;
 - k) demais normas regulamentares aplicáveis à matéria;
- l) subsidiariamente, os princípios da Teoria Geral dos Contratos e as disposições de direito privado, em especial a Lei Federal nº 8.076, de 11 de setembro de 1990 (Código de Defesa do Consumidor).

3.2. Na interpretação, integração, aplicação ou em casos de divergência entre as disposições deste Contrato e as disposições dos documentos que o integram, deverá prevalecer o conteúdo das cláusulas contratuais.

3.3. Os casos omissos serão decididos pela CONTRATANTE, segundo as disposições contidas na Lei Federal nº 8.666/1993 e demais normas pertinentes às licitações e contratos administrativos e, subsidiariamente, os princípios da Teoria Geral dos Contratos e as disposições de direito privado, em especial a Lei Federal nº 8.078, de 11 de setembro de 1990 (Código de Defesa do Consumidor).

CLÁUSULA QUARTA – DO VALOR TOTAL ESTIMADO

4.1. O valor total deste Contrato é de R\$ 783.513,10 (Setecentos e Oitenta e Três Mil, Quinhentos e Treze Reais e Dez Centavos), conforme Planilha Orçamentária, em anexo.

ITEM	DESCRIÇÃO	UNID	MARCA	QUANT.	V.UNIT	V.TOTAL
1	Gabinete para computador com fonte	unid	C3TEPH	20	R\$ 230,40	R\$ 4.608,00
2	carinho para computador e/ou nobreak	unid	FORCE LINE	20	R\$ 72,00	R\$ 1.440,00
3	Cabo de rede	metro	FORCE LINE	10000	R\$ 2,88	R\$ 28.800,00
4	Conector Rj	unid	FORCE LINE	500	R\$ 1,44	R\$ 720,00
5	Cabo USB p/ impressora 2.0	unid	MAX PRINT	20	R\$ 19,20	R\$ 384,00
6	Caixa de som para computador	Unid	MAX PRINT	10	R\$ 38,40	R\$ 384,00
7	Fita matricial / impressora Epson	unid	MULTILASER	30	R\$ 26,88	R\$ 806,40
8	Carregador para notebook	unid	MULTILASER	20	R\$ 191,04	R\$ 3.820,80
9	Cabo de Força p/ Computador	unid	FORCE LINE	50	R\$ 24,00	R\$ 1.200,00
10	Cabo HDMI / impressora 3.0	unid	MAX PRINT	20	R\$ 43,49	R\$ 869,76
11	Cabo pet cord	unid	MAX PRINT	40	R\$ 18,36	R\$ 734,59

Handwritten signature

Handwritten signature

PREFEITURA MUNICIPAL



PREFEITURA MUNICIPAL DE SAMBAÍBA

Praça José do Egito Coelho, 200 - Centro - Sambaíba - MA - CEP: 65.830-000, Tel. (99) 3544-1165
CNPJ: 06.229.397/0001-74

12	Fonte atx450 va pra computador	Unid	MAX PRINT	40	R\$ 120,80	R\$ 4.831,87
13	Mause Óptico p/ porta USB	Unid	BRIGTH	50	R\$ 28,99	R\$ 1.449,60
14	Teclado USB padrão	Unid	BRIGTH	51	R\$ 43,49	R\$ 2.217,89
15	Teclado USB multimidia	Unid	BRIGTH	49	R\$ 48,32	R\$ 2.367,52
16	Filtro de linha com 5 tomadas	Unid	BRIGTH	20	R\$ 77,31	R\$ 1.546,18
17	Roteador 150 MBPS	unid	MULTILASER	20	R\$ 144,96	R\$ 2.899,20
18	Roteador300 MBPS	unid	MULTILASER	20	R\$ 183,62	R\$ 3.672,38
19	Adaptador wifi 150 mbps	unid	MULTILASER	20	R\$ 143,99	R\$ 2.879,81
20	Pen drive 16 GB	Unid	MULTILASER	39	R\$ 75,38	R\$ 2.939,79
21	Pen drive 4Gb GB	Unid	MULTILASER	50	R\$ 28,99	R\$ 1.449,60
22	Pen Drive 8Gb GB	Unid	MULTILASER	60	R\$ 38,66	R\$ 2.319,55
23	Adaptador wifi 300 mbps	unid	MULTILASER	20	R\$ 183,62	R\$ 3.672,38
24	switch 24 portas	unid	MULTILASER	10	R\$ 569,21	R\$ 5.692,13
25	switch 16 portas	unid	MULTILASER	10	R\$ 288,95	R\$ 2.889,50
26	switch 8 portas	Unid	MULTILASER	10	R\$ 115,20	R\$ 1.152,00
27	HD 1TB Externo	unid	SEAGETE	20	R\$ 566,40	R\$ 11.328,00
28	HD 1TB Interno	unid	TOCHIBA	20	R\$ 479,04	R\$ 9.580,80
29	HD 500GB Externo	unid	SEAGETE	10	R\$ 470,30	R\$ 4.703,04
30	HD 500GB Interno	unid	TOCHIBA	10	R\$ 403,20	R\$ 4.032,00
31	HD Notebook	Unid	TOCHIBA	10	R\$ 413,42	R\$ 4.134,24
32	Bateria de nobreak12 volts 7 AP	unid	GASTON	30	R\$ 118,80	R\$ 3.564,00
33	Auto transformador de 1010va	unid	FORCE LINE	20	R\$ 308,02	R\$ 6.160,32
34	Auto transformador de 2000va	unid	FORCE LINE	20	R\$ 328,99	R\$ 6.579,84
35	Nobreak 800 VA	Unid	LACERDA	30	R\$ 696,12	R\$ 20.883,74
36	Estabilizador 300va	Unid	LACERDA	30	R\$ 189,76	R\$ 5.692,90
37	Memória 2GB DDR2	Unid	PCI	25	R\$ 224,09	R\$ 5.602,32
38	Memória RAM2 G DDR3	Unid	PCI	25	R\$ 205,03	R\$ 5.125,68
39	Placa mãe 1155	Unid	ASROCK	20	R\$ 467,26	R\$ 9.345,22
40	Placa mãe 775	Unid	GIGABYTE	20	R\$ 467,26	R\$ 9.345,22
41	Monitoried 18,5plaoc	unid	AOC	20	R\$ 619,84	R\$ 12.396,86
42	Telão multimídia Eletrico 180M POR 180M, TRI Pé	Unid	PLASTIL	2	R\$ 1.716,48	R\$ 3.432,96

Handwritten signature

Handwritten signature

PREFEITURA MUNICIPAL DE SAMBAÍBA

Praça José do Egito Coelho, 200 - Centro - Sambaíba - MA - CEP: 65.830-000, Tel. (99) 3544-1165
CNPJ: 06.229.397/0001-74

43	Computador All in one Sistemaoperacional windows, pacote office. Intel Pentium Quand Core, memória RAM de 4 GB, HD 500GB Tela de 18"	und	3GREEN	8	R\$ 2.851,27	R\$ 22.810,14
44	Computador 6 geração pacote officen, intel core i3, 4GB Ram, 500GB HD, com tela Monitor de 18,5pl.	unid	EASYPC	5	R\$ 3.527,37	R\$ 17.636,83
45	Notebook 14-r brintelcore i3 4GB Ram, 500GB HD	Unid	POSITIVO	15	R\$ 3.515,53	R\$ 52.732,94
46	Notebook 14-r brintelcore i5 4gb ram 1 tb de hdebyte	unid	POSITIVO	12	R\$ 4.465,93	R\$ 53.591,16
47	Copiadora Multifuncional, Desempenho De Alta Velocidade Com Resultados Profissionais Alta Velocidade De Impressão De Até 40 Ppm (Páginas Por Minuto) Duplex Automático A Digitalização E Cópia Automática Em Ambos Os Lados Do Papel (Duplex), Cartucho de TN capacidade p/15k.	unid	SAMSUNG	8	R\$ 4.751,05	R\$ 38.008,40
48	Impressora multifuncional colorida tanque de tinta ecotank L395	Unid	EPSON	5	R\$ 2.043,36	R\$ 10.216,80
49	Impressora multifuncional laser scanner automático, 30pg por mun. Toner para 6,400 cp.	unid	RICOH	5	R\$ 2.661,12	R\$ 13.305,60
50	Impressora laserjet 20pg por min. TN p/1500.	Unid	XEROX	15	R\$ 1.511,14	R\$ 22.667,04
51	Scanner smart oficce ps406U PLUSTEK, Alimentador Automático A4 / Ofício para 100 documentos, Velocidade de 50ppm / 80ipm (frente e verso), Documentos Longos até 1.27 metros,	unid	FUJITSU	2	R\$ 5.226,25	R\$ 10.452,50

[Handwritten signatures and marks]



PREFEITURA MUNICIPAL DE SAMBAÍBA

Praça José do Egito Coelho, 200 - Centro - Sambaíba - MA - CEP: 65.830-000, Tel. (99) 3544-1165
 CNPJ: 06.229.397/0001-74

	Ciclo diário de 5.000 digitalizações, Detector ultrasonico de dupla alimentação					
52	Toner p/ impressora TN 83 A	Unid	PRIME	80	R\$ 153,60	R\$ 12.288,00
53	Toner p/ impressora TN 85 A	Unid	PRIME	80	R\$ 142,08	R\$ 11.366,40
54	Toner p/ impressora P1005	Unid	PRIME	15	R\$ 115,20	R\$ 1.728,00
55	Tonner para impressora TN 750	Unid	PRIME	80	R\$ 278,40	R\$ 22.272,00
56	Toner para impressora TN D203	unid	PRIME	40	R\$ 335,99	R\$ 13.439,62
57	Toner para impressora TN 880	unid	PRIME	40	R\$ 335,99	R\$ 13.439,62
58	Toner para impressora TN 3635	unid	PRIME	40	R\$ 335,04	R\$ 13.401,60
59	Toner para impressora TN D111	unid	PRIME	50	R\$ 182,39	R\$ 9.119,52
60	Toner para impressora TN D101	unid	PRIME	50	R\$ 182,39	R\$ 9.119,52
61	Toner para impressora TN SP310	unid	PRIME	50	R\$ 258,24	R\$ 12.912,00
62	Toner para impressora TN SP3500	unid	PRIME	50	R\$ 292,80	R\$ 14.640,00
63	Toner para impressora D104	unid	PRIME	50	R\$ 182,39	R\$ 9.119,52
64	Toner para impressora HP Laser Jet M1120 MFP	unid	PRIME	50	R\$ 190,08	R\$ 9.504,00
65	Toner para impressora BROTHER	unid	PRIME	70	R\$ 287,99	R\$ 20.159,33
66	Cartucho de Tinta 664 preto	unid	MC	50	R\$ 100,46	R\$ 5.023,20
67	Cartucho de Tinta 664 colo	unid	MC	50	R\$ 119,60	R\$ 5.979,84
68	Cartucho de Tinta 122 preto	unid	MC	50	R\$ 100,46	R\$ 5.023,20
69	Cartucho de Tinta 122 colo	unid	MC	50	R\$ 119,60	R\$ 5.979,84
70	Cartucho de Tinta 662	Unid	MC	50	R\$ 100,46	R\$ 5.023,20

[Handwritten signature]

5
[Handwritten signature]



PREFEITURA MUNICIPAL DE SAMBAÍBA

Praça José do Egito Coelho, 200 - Centro - Sambaíba - MA - CEP: 65.830-000, Tel. (99) 3544-1165
CNPJ: 06.229.397/0001-74

	preto					
71	Cartucho de Tinta 662 colo	Unid	MC	50	R\$ 110,04	R\$ 5.501,76
72	Cartucho de Tinta 60 preto	Unid	MC	50	R\$ 110,04	R\$ 5.501,76
73	Cartucho de Tinta 60 colo	Unid	MC	50	R\$ 119,60	R\$ 5.979,84
74	Tinta Epson kit com 4 cores, preto, azul, amarelo e vermelho	kit	MULTILASER	50	R\$ 288,00	R\$ 14.400,00
75	Tinta Epson diversas cores, preta, azul, amarelo ou vermelho.	unid	MULTILASER	50	R\$ 74,88	R\$ 3.744,00
VALOR TOTAL DO LOTE:						683.741,26

ITEM	DESCRIÇÃO	UNID	QUANT.	V.UNIT	V.TOTAL
1	Recarga de Toner 83 A	Unid	100	R\$ 67,20	R\$ 6.720,00
2	Recarga de Toner 85 A	Unid	100	R\$ 66,53	R\$ 6.652,80
3	Recarga de Toner P1005	Unid	15	R\$ 57,02	R\$ 855,36
4	Recarga de Toner TN 750	Unid	100	R\$ 95,04	R\$ 9.504,00
5	Recarga de Toner TN D203	unid	50	R\$ 143,04	R\$ 7.152,00
6	Recarga de Toner TN 880	unid	50	R\$ 114,43	R\$ 5.721,60
7	Recarga Toner TN 3635	unid	50	R\$ 114,82	R\$ 5.740,80
8	Recarga de Toner TN D111	unid	50	R\$ 96,00	R\$ 4.800,00
9	Recarga de Toner TN D101	unid	50	R\$ 95,04	R\$ 4.752,00
10	Recarga de Toner TN SP310	unid	50	R\$ 114,43	R\$ 5.721,60
11	Recarga de Toner TN SP3500	unid	50	R\$ 114,43	R\$ 5.721,60
12	Recarga de Toner D104	unid	50	R\$ 96,64	R\$ 4.832,16
13	Recarga de Toner p/ impressora HP Laser Jet M1120 MFP	unid	100	R\$ 72,72	R\$ 7.272,00
14	Recarga de Toner p/ impressora BROTHER DCP 8157DN	unid	150	R\$ 96,00	R\$ 14.400,00
15	Recarga Cartucho de Tinta 662 preto	Unid	50	R\$ 23,84	R\$ 1.191,84
16	Recarga Cartucho de Tinta 662 colo	Unid	50	R\$ 25,66	R\$ 1.283,04
17	Recarga Cartucho de Tinta 60 preto	Unid	50	R\$ 23,76	R\$ 1.188,00
18	Recarga Cartucho de Tinta 60 colo	Unid	50	R\$ 25,92	R\$ 1.296,00
19	Recarga Cartucho de Tinta 664 preto	unid	50	R\$ 24,00	R\$ 1.200,00

Handwritten signature

Handwritten signature

PREFEITURA MUNICIPAL



PREFEITURA MUNICIPAL DE SAMBAÍBA

Praça José do Egito Coelho, 200 - Centro - Sambaíba - MA - CEP: 65.830-000, Tel. (99) 3544-1165
CNPJ: 06.229.397/0001-74

20	Recarga Cartucho de Tinta 664 colo	unid	50	R\$ 25,92	R\$ 1.296,00
21	Recarga Cartucho de Tinta 122 preto	unid	50	R\$ 23,76	R\$ 1.188,00
22	Recarga Cartucho de Tinta 122 colo	unid	50	R\$ 25,66	R\$ 1.283,04
VALOR TOTAL DO LOTE:					99.771,84
VALOR GLOBAL ESTIMADO					783.513,10

4.2. No valor acima estão incluídos todas os custos diretos e indiretos, tributos, contribuições, encargos sociais, trabalhistas, previdenciários, fiscais e comerciais incidentes, taxa de administração, frete, seguro e outros necessários ao cumprimento integral do objeto da contratação.

4.3. O preço permanecerá fixo e irrevogável durante a vigência do presente Contrato.

CLÁUSULA QUINTA – DA DOTAÇÃO ORÇAMENTÁRIA

5.1. As despesas decorrentes desta licitação correrão à conta de recursos consignados no orçamento da **Secretaria Municipal**, em conformidade com a seguinte dotação orçamentária:

1004 – Sec. Municipal de Administração e Planejamento

04.122.0052.2089.0000 – Manut. Da Sec. De Administração e Planejamento

3.3.90.30.00 – Material de Consumo

4.490.52.00 – Equipamentos e Material Permanente

1015 – Fundo de Desenvolvimento do Ensino

12.361.0403.2041.0000 – Manut. E Funcionamento do Ensino Fundamental

3.3.90.30.00 – Material de Consumo

4.490.52.00 – Equipamentos e Material Permanente

1412 – Sec. Mun. De Assistência Social

08.244.1002.2032.0000 – Manut. Das Atividades Administrativas de Ação Social

3.3.90.30.00 – Material de Consumo

4.490.52.00 – Equipamentos e Material Permanente

1015 – Fundo de Desenvolvimento do Ensino

12.361.0403.2041.0000 – Manut. E Funcionamento do Ensino Fundamental

3.3.90.30.00 – Material de Consumo

4.490.52.00 – Equipamentos e Material Permanente

1311 – Fundo Municipal de Saúde - FMS

10.301.0210.2028.0000 – Manut. Do atendimento Básico de Saúde

3.3.90.30.00 – Material de Consumo

4.490.52.00 – Equipamentos e Material Permanente

1310 – Sec. Municipal de Saúde

10.302.1004.2024.0000 – Manutenção das Atividades Administrativas em Saúde

3.3.90.30.00 – Material de Consumo

4.490.52.00 – Equipamentos e Material Permanente

1412 – Sec. Mun. De Assistência Social

PREFEITURA MUNICIPAL DE SAMBAÍBA

Praça José do Egito Coelho, 200 - Centro - Sambaíba - MA - CEP: 65.830-000, Tel. (99) 3544-1165
CNPJ: 06.229.397/0001-74

08.244.1002.2032.0000 - Manut. De atividades Administrativas de Ação Social
3.3.90.30.00 - Material de Consumo
4.490.52.00 - Equipamentos e Material Permanente

1413 - Fundo Municipal de Assistência Social - FMAS
08.243.0126.2035.0000 - Manut. Do Conselho Tutelar e da Criança e Adolescente
3.3.90.30.00 - Material de Consumo
4.490.52.00 - Equipamentos e Material Permanente

1413 - Fundo Municipal de Assistência Social - FMAS
08.244.0127.2036.0000 - Manut. De Atividades Desenvolvidas pelo Centro de Referência em Assistência Social
3.3.90.30.00 - Material de Consumo
4.490.52.00 - Equipamentos e Material Permanente

1413 - Fundo Municipal de Assistência Social - FMAS
08.244.0127.2056.0000 - Manutenção SCFV - PBF
3.3.90.30.00 - Material de Consumo
4.490.52.00 - Equipamentos e Material Permanente

1006 - Sec. Mun. De Agricultura, Rec. Hidricos e M. Ambiente
20.605.0668.2011.0000 - Manut. E Funcionamento da Sec. De Agric. E Meio Ambiente
3.3.90.30.00 - Material de Consumo
4.490.52.00 - Equipamentos e Material Permanente

1310 - Sec. Municipal de Saúde
10.302.1004.2024.0000 - Manutenção das Atividades Administrativas em Saúde
3.3.90.30.00 - Material de Consumo
4.490.52.00 - Equipamentos e Material Permanente

1007 - Sec. Municipal de Infra Estrutura
26.782.0716.2018.0000 - Manut. Da Secretaria de Infra Estrutura
3.3.90.30.00 - Material de Consumo
4.490.52.00 - Equipamentos e Material Permanente

1311 - Fundo Municipal de Saúde - FMS
10.301.0203.2026.0000 - Manut. Do Programa Saúde da Família
3.3.90.30.00 - Material de Consumo
4.490.52.00 - Equipamentos e Material Permanente

1311 - Fundo Municipal de Saúde - FMS
10.304.0246.2030.0000 - Manut. Do Programa de Vigilância Sanitária
3.3.90.30.00 - Material de Consumo
4.490.52.00 - Equipamentos e Material Permanente

1311 - Fundo Municipal de Saúde - FMS
10.305.0245.2031.0000 - Manut. Do Programa de Vigilância Epidemiológica
3.3.90.30.00 - Material de Consumo
4.490.52.00 - Equipamentos e Material Permanente

1500 - FUNDEB - SAMABAIBA-MA
12.361.0403.2046.0000 - Manutenção do Ensino Fundamental-FUNDEB
3.3.90.30.00 - Material de Consumo
4.490.52.00 - Equipamentos e Material Permanente

ml

[Handwritten signature]

PREFEITURA MUNICIPAL DE SAMBAIBA

Praça Jos  do Egito Coelho, 200 - Centro - Sambaiba - MA - CEP: 65.830-000, Tel. (99) 3544-1165
CNPJ: 06.229.397/0001-74

CL SULA SEXTA - DO PRAZO DE VIG NCIA

- 6.1. O prazo de vig ncia deste Contrato ter  in cio a partir da data de sua assinatura e vigorar  at  **31 de Dezembro de 2018**, condicionada sua efic cia ap s a publica o do seu extrato na imprensa oficial.
- 6.2. O prazo de vig ncia expirar  no final deste exerc cio, considerando o princ pio da anualidade do or amento previsto no artigo 57, 'caput', da Lei Federal n  8.666/1993.

CL SULA S TIMA - DO PRAZO DE ENTREGA DOS MATERIAIS E SUPRIMENTOS DE INFORM TICA

- 7.1. A CONTRATADA fica obrigada a entregar os **PRODUTOS** deste Contrato no prazo m ximo de **05 (cinco) dias consecutivos**, contados a partir da data de recebimento da **Ordem de Fornecimento**.
- 7.1.1. O prazo de entrega poder  ser excepcionalmente prorrogado, desde que demonstrado o interesse p blico e a crit rio do CONTRATANTE, observado o disposto no artigo 57,   1 , da Lei Federal n  8.666/1993.

CL SULA OITAVA - DO FORNECIMENTO DO OBJETO

- 8.1. Os produtos poder o ser fornecidos parceladamente, de acordo com a necessidade demandada pelo  rgo Participante ficando o **BENEFICI RIO** obrigado durante a vig ncia da ATA a atender aos pedidos formulados em conformidade com os quantitativos estimados e pre os registrados.
- 8.2. A entrega dever  ocorrer em dia e hor rio de expediente da **Prefeitura Municipal de Sambaiba**, de **segunda-feira a sexta-feira**, das **08h  s 12h** e das **14h  s 18h**; podendo ocorrer excepcionalmente aos s bados, domingos e feriados.
- 8.3. O **BENEFICI RIO**, quando CONTRATADA dever  comunicar ao Gestor do Contrato a data de entrega dos produtos com no m nimo **24h (vinte e quatro horas)** de anteced ncia, durante o per odo correspondente ao prazo de execu o de at  **05 (cinco) dias consecutivos**.
- 8.4. No ato de entrega dos produtos dever  ser apresentada a **Nota Fiscal/Fatura** e c pia da respectiva **Ordem de Fornecimento**.
- 8.5. O armazenamento e o transporte dos produtos dever o atender  s especifica es t cnicas (temperatura, calor, umidade, luz) determinadas pela legisla o e estar acondicionados em embalagens de f brica, compat veis e lacradas pelo pr prio fabricante.
- 8.6.   de inteira responsabilidade do Fornecedor no momento da entrega, o descarregamento dos produtos no local determinado pela Administra o.
- 8.7. A simples entrega do objeto, n o implica na sua aceita o definitiva, o que ocorrer  ap s a vistoria e comprova o da conformidade pelo  rgo Participante.
- 8.8. O produto adquirido dever  ser entregue em embalagens habituais de venda, adequadas   sua conserva o, com todos os itens necess rios   sua utiliza o ou funcionamento e sem nenhum tipo de viola o ou danifica o, onde conste a identifica o do conte do, a quantidade e validade do fabricante, sem preju zo dos demais elementos determinados pela legisla o.
- 8.9. N o ser o aceitos produtos que apresentem avarias de qualquer natureza, v cios de qualidade ou quantidade decorrentes de fabrica o ou de transporte inadequado.
- 8.10. N o ser o aceitos produtos diferentes das especifica es estabelecidas neste Contrato e na Proposta de Pre os do **BENEFICI RIO**.



9

PREFEITURA MUNICIPAL DE SAMBAÍBA

Praça José do Egito Coelho, 200 - Centro - Sambaíba - MA - CEP: 65.830-000, Tel. (99) 3544-1165
CNPJ: 06.229.397/0001-74

8.11. Por ocasião do fornecimento, os produtos deverão ser entregues de acordo como solicitado pelo Órgão Participante e atender às exigências no que diz respeito a prazos de entrega e de controle de qualidade, atentando-se, principalmente para as prescrições contidas no artigo 39, inciso VIII da Lei Federal no 8.078/1990 - Código de Defesa do Consumidor e nos seus demais dispostos.

CLÁUSULA NONA - DO RECEBIMENTO DO OBJETO

9.1. O recebimento dos produtos será efetuado por Comissão de Fiscalização especialmente designada, formada por no mínimo por **03 (três)** servidores do quadro de técnicos da **Secretaria Municipal**, sob a coordenação do **Gestor do Contrato, CLEYTON FERREIRA RODRIGUES - Fiscal de Contratos** - , aplicando-se subsidiariamente o artigo 15, § 8º, da Lei Federal nº 8.666/1993.

9.2. A simples entrega do produto não implica na sua aceitação definitiva, o que ocorrerá somente após a vistoria e comprovação de conformidade, observados os seguintes procedimentos:

a) **Recebimento Provisório:** os produtos serão recebidos provisoriamente pela Comissão de Fiscalização no ato da entrega, mediante Recibo, para efeito de posterior verificação quanto à quantidade, qualidade e conformidade com as especificações constantes neste Termo de Referência, na Proposta de Preços do BENEFICIÁRIO e na respectiva Ordem de Fornecimento, bem como atendimento das obrigações estipuladas na Ata de Registro de Preços;

b) **Recebimento Definitivo:** os produtos serão recebidos definitivamente após a verificação pela Comissão de fiscalização do Contrato quanto à quantidade, qualidade e conformidade do produto, bem como o cumprimento do prazo de entrega, mediante Ateste, que deverá ser expedido no prazo de até **5 (cinco) dias úteis**, contado da data do Recibo que formalizar o Recebimento Provisório.

9.3. A Administração rejeitará, no todo ou em parte, o material fornecido em desacordo com as condições estabelecidas na Ordem de Fornecimento, ficando o BENEFICIÁRIO, então CONTRATADA, sujeita à substituição do objeto rejeitado, conforme **Cláusula Dez** deste Contrato.

9.4. O recebimento provisório transfere para o Órgão Participante a responsabilidade civil pela guarda do bem.

9.5. O aceite/aprovação do produto pela Administração não exclui a responsabilidade civil do BENEFICIÁRIO, então CONTRATADA, especialmente quanto a vícios de quantidade ou qualidade do produto ou disparidades com as especificações estabelecidas no Edital, verificadas, posteriormente, garantindo-se à **Prefeitura Municipal de Sambaíba** as faculdades previstas no artigo 18 da Lei Federal nº 8.078/1990 - Código de Defesa do Consumidor.

9.6. O recebimento definitivo não isenta a empresa de responsabilidades futuras quanto à qualidade dos produtos entregues, sendo que a data de sua assinatura inicia a contagem dos prazos de garantia e de pagamento.

CLÁUSULA DEZ - DA RECUSA E SUBSTITUIÇÃO DO OBJETO

10.1. O BENEFICIÁRIO, então CONTRATADA, deverá substituir, no todo ou em parte, às suas expensas, os produtos:

a) reprovados no recebimento provisório, quando o objeto fornecido estiver em desacordo com as especificações contidas no Termo de Referência, na Proposta de Preços do BENEFICIÁRIO e na respectiva Ordem de Fornecimento;

b) os produtos deverão ser entregues com a observância da seguinte regra: prazo equivalente a no mínimo 75% (setenta e cinco por cento) de sua validade a contar da data de fabricação. EXEMPLO: Se o produto possui validade de 24 meses contados da data de fabricação, quando da entrega deverá possuir, no mínimo 18 meses.





c) que apresentem vício redibitório que os torne impróprios ou inadequados ao uso a que se destinam, dentro do prazo de validade.

10.2. Em caso de recusa do produto será lavrado o Termo de Recusa, no qual se consignarão as desconformidades, devendo o produto ser substituído pela CONTRATADA no prazo de até 5 (cinco) dias consecutivos, contados a partir do recebimento da Notificação.

10.2.1. Caso a substituição do produto recusado não ocorra no prazo determinado será considerada inexecução contratual e CONTRATADA estará sujeita à aplicação das sanções previstas neste Termo de Referência, inclusive multa de mora.

10.3. A CONTRATADA deverá arcar com todos os custos decorrentes da substituição, inclusive as despesas de remoção e do transporte.

10.4. O vício redibitório poderá ser identificado após o recebimento definitivo.

CLÁUSULA ONZE - DA RESPONSABILIDADE SOLIDÁRIA

11.1. A CONTRATADA responderá solidariamente com os fornecedores do produto (fabricante, produtor ou importador) pelos vícios de qualidade e/ou quantidade que o torne irrecuperável, impróprio ou inadequado à utilização a que se destina ou que lhe diminua o valor, assim como por aqueles decorrentes da disparidade com as indicações constantes da embalagem/manual, aplicando-se as disposições contidas no Código de Defesa do Consumidor - Lei Federal nº 8.078/1990.

CLÁUSULA DOZE - DA SUBCONTRATAÇÃO, CESSÃO OU TRANSFERÊNCIA

12.1. A CONTRATADA não poderá subcontratar total ou parcialmente o objeto deste Contrato, bem como cedê-lo ou transferi-lo, no todo ou em parte, sob pena de imediata rescisão e aplicação das sanções administrativas cabíveis.

CLÁUSULA TREZE - PRAZO DE GARANTIA DE FABRICAÇÃO

13.1. O prazo de garantia dos produtos não poderá ser inferior a 90 (noventa) dias consecutivos, contados a partir da data de assinatura do ateste que formalizar o recebimento definitivo.

13.1.1. Caso o prazo de garantia oferecido pelo fabricante seja superior ao mínimo estabelecido no item anterior, prevalecerá aquele de maior extensão.

CLÁUSULA CATORZE - GARANTIA DOS MATERIAIS E SUPRIMENTOS DE INFORMÁTICA

14.1. As garantias de fabricação dos produtos devem compreender a entrega, instalação, utilização, substituição e remoção dos produtos fornecidos em perfeitas condições de uso, sem qualquer ônus adicional para a Prefeitura Municipal de Sambaíba e impõe a substituição do material de consumo.

14.2. A CONTRATADA responderá solidariamente com os fornecedores dos produtos (fabricante, produtor ou importador) pelos vícios de qualidade e/ou quantidade que tornem os produtos irrecuperáveis, impróprios ou inadequados à utilização a que se destinam, aplicando-se subsidiariamente o artigo 12, da Lei Federal nº 8.078/1990 - Código de Defesa do Consumidor.

14.3. A garantia não será prestada nos casos excepcionais em que ficar comprovado e devidamente atestado pela Prefeitura Municipal de Sambaíba que a impropriedade no produto decorreu de armazenamento inadequado pela CONTRATADA, mau uso, caso fortuito, força maior ou qualquer outra causa que não seja originada por defeito de fabricação ou que a CONTRATADA não seja direta ou indiretamente responsável.

CLÁUSULA QUINZE - DAS OBRIGAÇÕES DA CONTRATADA



PREFEITURA MUNICIPAL DE SAMBAÍBA

Praça José do Egito Coelho, 200 - Centro - Sambaíba - MA - CEP: 65.830-000, Tel. (99) 3544-1165

CNPJ: 06.229.397/0001-74

15.1. Dentre outras atribuições decorrentes da celebração da contratação para fornecimento de produtos, BENEFICIÁRIO, então CONTRATADA, obriga-se a:

- a) fornecer os produtos no prazo de até **05 (cinco) dias consecutivos**, contados a partir do recebimento da respectiva **Ordem de Fornecimento**, conforme especificações técnicas estabelecidas no Termo de Referência e em sua Proposta de Preços, observadas as respectivas quantidades, qualidade e preços;
- b) entregar os produtos na **rede municipal de educação**, situada em **Sambaíba**, conforme identificação na Ordem de Fornecimento.
- c) substituir os produtos reprovados no recebimento provisório, em desacordo com o percentual de 75% (setenta e cinco por cento), estabelecido ou que apresentem vício redibitório que os torne impróprios ou inadequados ao uso a que se destinam, no todo ou em parte, às suas expensas, observado o prazo de até **5 (cinco) dias consecutivos**, contado a partir do recebimento do respectivo Termo de Recusa;
- d) observar o prazo de garantia mínimo de **90 (noventa) dias consecutivos**, contados a partir da assinatura do ateste que formalizar o **recebimento definitivo**;
- e) providenciar a seguinte documentação para fins de instrução do processo de pagamento, devidamente atualizados:
 - e.1) Certidão Conjunta Negativa de Débitos Relativos a Tributos Federais, Dívida Ativa da União;
 - e.2) Certidão Negativa de Débitos Fiscais, junto à Fazenda Estadual;
 - e.3) Certidão Negativa de Inscrição de Débitos na Dívida Ativa, junto à Fazenda Estadual;
 - e.4) Certidão Negativa de Débitos Fiscais, junto à Fazenda Municipal;
 - e.5) Certidão Negativa de Inscrição de Débitos na Dívida Ativa, junto à Fazenda Municipal;
 - e.6) Certificado de Regularidade do FGTS-CRF;
 - e.7) Certidão Negativa de Débitos Trabalhistas-CNDT.
- f) responsabilizar-se solidariamente com os fornecedores dos produtos (fabricante, produtor ou importador) pelos vícios de qualidade e/ou quantidade que os torne irre recuperáveis, impróprios ou inadequados à utilização a que se destinam;
- g) não transferir a terceiros, no todo ou em parte, o objeto da contratação;
- h) designar preposto e apresentar relação com endereços físico e eletrônico (e-mail), telefones, fac-símiles, nomes dos responsáveis, para fins de contato para os chamados de manutenções corretivas;
- i) identificar seu pessoal nos atendimentos de entrega dos produtos;
- j) comunicar imediatamente qualquer alteração no seu estatuto social, razão social, CNPJ, dados bancários, endereço, telefone, fax e outros dados que forem importantes;
- k) responsabilizar-se pela qualidade dos produtos fornecidos, sob pena de responder pelos danos causados à Administração ou a terceiros;
- l) arcar com as despesas de embalagem, frete, despesas com transporte, carga e descarga, encargos, tributos, seguros, contribuições e obrigações sociais, trabalhistas e previdenciárias e quaisquer outras despesas decorrentes do fornecimento;
- m) respeitar e fazer com que seu pessoal respeite as normas de segurança da repartição pública onde serão entregues os produtos;
- n) respeitar e fazer com que seu pessoal respeite as normas de segurança, higiene e medicina do trabalho;

ml

[Handwritten signature] 12

PREFEITURA MUNICIPAL DE SAMBAÍBA

Praça José do Egito Coelho, 200 - Centro - Sambaíba - MA - CEP: 65.830-000, Tel. (99) 3544-1165
CNPJ: 06.229.397/0001-74

- o) responder pela supervisão, direção técnica e administrativa e mão-de-obra necessárias à execução do fornecimento, como única e exclusiva empregadora;
- p) responsabilizar-se por quaisquer acidentes sofridos pelos empregados, quando em serviço, por tudo quanto às leis trabalhistas e previdenciárias lhes assegurem;
- q) responsabilizar-se pelos danos causados direta ou indiretamente à Administração ou a terceiros, decorrentes de sua culpa ou dolo quando do fornecimento dos produtos, não excluindo ou reduzindo essa responsabilidade a fiscalização ou o acompanhamento pela Administração;
- r) manter, durante a validade da Ata de Registro de Preços, enquanto condição para futuras e eventuais contratações, em compatibilidade com as obrigações por ele assumidas, todas as condições de habilitação e qualificação exigidas.

CLÁUSULA DEZESSEIS - DAS OBRIGAÇÕES DO CONTRATANTE

16.1. O MUNICÍPIO DE SAMBAÍBA, pessoa jurídica de direito público interno, por intermédio do Órgão Participante, **Secretaria Municipal**, obriga-se a:

- a) emitir as Notas de Empenho e respectivas Ordens de Fornecimento quando de eventuais e futuras contratações;
- b) acompanhar e fiscalizar o fornecimento dos produtos por intermédio do Gestor do Contrato e da Comissão de Fiscalização;
- c) receber os produtos em conformidade com as especificações, quantidade, qualidade, prazos e demais condições estabelecidas no Termo de Referência e na Proposta de Preços do BENEFICIÁRIO;
- d) atestar os documentos fiscais pertinentes, quando comprovada a entrega dos produtos;
- e) notificar o BENEFICIÁRIO, então CONTRATADA, para a substituição de produtos reprovados no recebimento provisório, conforme Termo de Recusa;
- f) notificar o BENEFICIÁRIO, então CONTRATADA, para a substituição de produtos que apresentarem vícios redibitórios após a assinatura do ateste que formalizar o recebimento definitivo, conforme Termo de Recusa;
- g) efetuar os pagamentos ao BENEFICIÁRIO de acordo com a forma e prazo estabelecidos, observando as normas administrativas e financeiras em vigor;
- h) comunicar ao BENEFICIÁRIO toda e qualquer ocorrência relacionada com o fornecimento dos produtos;
- i) prestar as informações e os esclarecimentos que venham a ser solicitados pelos empregados do BENEFICIÁRIO;
- j) propor a aplicação das sanções administrativas e demais cominações legais pelo descumprimento das obrigações assumidas pelo BENEFICIÁRIO;
- k) fiscalizar para que, durante a validade da Ata de Registro de Preços, sejam mantidas todas as condições de habilitação e qualificação exigidas na licitação.

CLÁUSULA DEZESSETE - DO PAGAMENTO

17.1. O pagamento será feito em favor da CONTRATADA, através de depósito bancário na sua conta corrente, por intermédio de Ordem Bancária, em até 30 (trinta) dias consecutivos, contado a partir da data de assinatura do **Termo de Recebimento Definitivo**, acompanhado da **Nota Fiscal/Fatura**, desde que não haja fator impeditivo provocado pela empresa, acompanhada dos seguintes documentos:

- a) cópia da respectiva Ordem de Fornecimento;



13

PREFEITURA MUNICIPAL DE SAMBAÍBA

Praça José do Egito Coelho, 200 - Centro - Sambaíba - MA - CEP: 65.830-000, Tel. (99) 3544-1165
CNPJ: 06.229.397/0001-74

- b) cópia da Nota de Empenho;
- c) Certidão Conjunta Negativa de Débitos Relativos a Tributos Federais, Dívida Ativa da União;
- d) Certidão Negativa de Débitos Fiscais, junto à Fazenda Estadual;
- e) Certidão Negativa de Inscrição de Débitos na Dívida Ativa, junto à Fazenda Estadual;
- f) Certidão Negativa de Débitos Fiscais, junto à Fazenda Municipal;
- g) Certidão Negativa de Inscrição de Débitos na Dívida Ativa, junto à Fazenda Municipal;
- h) Certificado de Regularidade do FGTS-CRF;
- i) Certidão Negativa de Débitos Trabalhistas-CNDT.

17.2. A **Nota Fiscal/Fatura** será conferida e atestada pela **Comissão de Fiscalização** responsável pelo recebimento dos produtos, que também deverá conferir toda a documentação constante no **item 18.1**.

17.3. O pagamento será creditado em nome do BENEFICIÁRIO, então CONTRATADA, mediante ordem bancária em conta corrente por ela indicada.

17.4. Na ocorrência de rejeição da Nota Fiscal, motivada por erro ou incorreções, o prazo para pagamento passará a ser contado a partir da data da sua reapresentação.

17.5. Em caso de ausência ou irregularidade nas Certidões de Regularidade Fiscal e Trabalhista, o prazo de pagamento será contado a partir da sua apresentação, devidamente regularizadas.

17.6. A Administração se reserva ao direito de recusar o pagamento se, no ato da atestação, o objeto não estiver de acordo com as especificações apresentadas e aceitas.

17.7. A Administração poderá deduzir do montante a pagar os valores correspondentes a multas ou indenizações devidas pelo BENEFICIÁRIO.

17.8. Caso o pagamento seja efetuado em data além do prazo estabelecido e desde que não tenha sido ocasionado direta ou indiretamente pelo BENEFICIÁRIO e este tenha cumprido integralmente as obrigações contratuais, a **Prefeitura Municipal de Sambaíba** fica sujeita ao pagamento do valor devido atualizado, até a data de sua liquidação, conforme cláusula específica do contrato administrativo.

CLÁUSULA DEZOITO – DAS SANÇÕES ADMINISTRATIVAS

18.1. O descumprimento, total ou parcial, de qualquer das obrigações ora estabelecidas, sujeitará a CONTRATADA às sanções previstas na Lei Federal nº 10.520/2002, aplicando-se, subsidiariamente, a Lei Federal nº 8.666/1993.

18.2. Aplicando-se o disposto no artigo 86, da Lei Federal nº 8.666/1993, o atraso injustificado na entrega ou substituição dos produtos sujeitará a CONTRATADA às seguintes multas de mora:

- a) multa moratória diária de **0,06% (seis centésimos por cento)** incidente sobre o valor total dos produtos entregues com atraso, até o limite de **10% (dez por cento)**;
- b) multa moratória diária de **0,06% (seis centésimos por cento)** incidente sobre o valor total dos produtos reprovados no recebimento provisório ou que apresentem defeito de fabricação ou impropriedades, até o limite de **10% (dez por cento)**.

18.3. Diante da inexecução total ou parcial do Contrato, além das multas aludidas no item anterior, a Administração poderá, garantida a prévia defesa, aplicar ao BENEFICIÁRIO as seguintes sanções:

- a) advertência;
- b) multa de **10% (dez por cento)** sobre o valor total deste Contrato;



14

PREFEITURA MUNICIPAL DE SAMBAÍBA

Praça José do Egito Coelho, 200 - Centro - Sambaíba - MA - CEP: 65.830-000, Tel. (99) 3544-1165

CNPJ: 06.229.397/0001-74

c) **suspensão temporária** de participação em licitação e impedimento de contratar com a Administração, por prazo não superior a **02 (dois) anos**;

d) **declaração de inidoneidade** para licitar ou contratar com a Administração Pública enquanto perdurarem os motivos determinantes da punição ou até que seja promovida a reabilitação perante a própria autoridade que aplicou a penalidade.

18.4. As sanções previstas nas alíneas "a", "c" e "d" poderão ser aplicadas conjuntamente com a prevista na alínea "b".

18.5. Se a CONTRATADA ensejar o retardamento da execução do certame, não mantiver a proposta, falhar ou fraudar na execução da contratação, comportar-se de modo inidôneo, fizer declaração falsa ou cometer fraude fiscal, garantido o direito prévio da ampla defesa, ficará impedida de licitar e contratar com a Prefeitura Municipal de Sambaíba, pelo prazo de até **05 (cinco) anos**, enquanto perdurarem os motivos determinantes da punição ou até que seja promovida a reabilitação perante a própria autoridade que aplicou a penalidade, sem prejuízo da aplicação das multas previstas neste item e das demais cominações legais.

18.6. Caberá ao Gestor do Contrato ou Comissão de Fiscalização, propor a aplicação das penalidades previstas, mediante relatório circunstanciado, apresentando provas que justifiquem a proposição.

18.7. Após a aplicação de qualquer penalidade será feita comunicação escrita ao BENEFICIÁRIO e publicação no Diário Oficial do Estado do Maranhão e/ou Diário Oficial dos Municípios do Estado do Maranhão-DOM/MA, constando o fundamento legal, excluídas os casos de aplicação das penalidades de advertência e multa de mora.

18.8. As multas deverão ser recolhidas no prazo de **05 (cinco) dias úteis** contados da data da notificação, em conta bancária a ser informada pelo CONTRATANTE.

18.9. Os valores das multas poderão ser descontados dos pagamentos devidos pela Administração ou cobrados diretamente do BENEFICIÁRIO, amigável ou judicialmente.

CLÁUSULA DEZENOVE - DA RESCISÃO

19.1. A rescisão deste Contrato ocorrerá nos termos dos artigos 79 e 80, da Lei Federal n° 8.666/1993.

19.2. Os casos de rescisão contratual serão formalmente motivados nos autos do Processo, assegurado o contraditório e a ampla defesa, sendo que, depois de encerrada a instrução inicial, a CONTRATADA terá o prazo de **5 (cinco) dias úteis** para se manifestar e produzir provas, sem prejuízo da possibilidade do CONTRATANTE adotar, motivadamente, providências acuteladoras.

19.3. A rescisão deste Contrato poderá ser:

- a) determinada por ato unilateral e escrito da Administração;
- b) amigável, por acordo entre as partes, reduzida a termo no processo da licitação, desde que haja conveniência para o CONTRATANTE;
- c) judicialmente, nos termos da legislação.

19.4. Quando a rescisão ocorrer sem que haja culpa da CONTRATADA, conforme o caso, será esta ressarcida dos prejuízos regularmente comprovados que houver sofrido, tendo ainda direito aos pagamentos devidos pela execução do presente Contrato até a data da rescisão.

19.5. A rescisão por descumprimento das cláusulas contratuais acarretará a retenção dos créditos decorrentes deste Contrato, até o limite dos prejuízos causados ao CONTRATANTE, além das sanções previstas neste instrumento.



15

**E&CIA****EDITAL DE LICITAÇÃO PREGÃO ELETRÔNICO Nº 022/2021
ANEXO II – PROPOSTA DE PREÇO (MODELO)****PREGÃO ELETRÔNICO Nº 022/2021
PROCESSO ADMINISTRATIVO Nº 2908.001/2021**

SESSÃO PÚBLICA: 08/11/2021, ÀS NOVE HORAS E UM MINUTO (09:01)

**LOCAL: PREFEITURA MUNICIPAL DE GOVERNADOR NUNES
FREIRE/MARANHÃO**

IDENTIFICAÇÃO DA PROPONENTE:

NOME DE FANTASIA: ELETRO & CIA					
RAZÃO SOCIAL: DISTRIBUIDORA STELLA EIRELI-ME					
CNPJ: 14.496.361/0001-85					
INSC. EST: 123704758					
OPTANTE PELO SIMPLES? SIM (X) NÃO ()					
ENDEREÇO: RUA SANTO ANTÔNIO, Nº 610					
BAIRRO: CENTRO			CIDADE: BALSAS		
CEP: 65800-000			E-MAIL: LOJAMEGATONER@GMAIL.COM		
TELEFONE: (99) 3541-7402			FAX:		
CONTATO DA LICITANTE:(99)9.8805.2016			TELEFONE:		
BANCO DA LICITANTE: DO BRASIL			CONTA BANCÁRIA DA LICITANTE: 11992-X		
Nº DA AGÊNCIA: 4408-3					
ITEM	DESCRIMINAÇÃO/MARCA	QUANT.	UNIDADE	VALOR UNITÁRIO R\$	VALOR TOTAL R\$
0001	Computadores core i5 10400 intel 10ª geração- 4.3ghz- 8gb ram-ddr3 ssd 350- placa mãe gigabyte h470m ds3h socket 1200 chipset intel h470 sistema w7.	GOLDENTEC	43	3.199,00	137.557,00
0002	Computadores core i5 10400 intel 10ª geração- 4.3ghz- 8gb ram-ddr3 ssd 350- placa mãe gigabyte h470m ds3h socket 1200 chipset intel h470 sistema w7.	GOLDENTEC	14	3.199,00	44.786,00
0003	Tablet 32gb wi-fi + 4g tela 10,1" android pie octa-core 1.8ghz 4g ram	MULTILAZER	82	985,44	80.806,08

DISTRIBUIDORA STELLA EIRELI - ME - CNPJ 14.496.361.0001-85
INS ESTADUAL: 12370475-8 E MUNICIPAL Nº 12000059-21
Rua Santo Antônio nº 610 - CENTRO – Balsas
-MA Fone 99-3541-7402 98805-2016
LOJAMEGATONER@GMAIL.COM



E&CIA

0004	Tablet 32gb wi-fi + 4g tela 10,1" android pie octa-core 1.8ghz 4g ram	MULTILAZER	27	985,44	26.606,88
0005	Impressora multifuncional brother dcp-l5652dn laser preto e branco	XEROX	12	2.790,00	33.480,00
					323.235,96

A EMPRESA: DISTRIBUIDORA STELLA EIRELI-ME, DECLARA QUE:

1 - ESTÃO INCLUSAS NO VALOR COTADO TODAS AS DESPESAS COM MÃO DE OBRA E, BEM COMO, TODOS OS TRIBUTOS E ENCARGOS FISCAIS, SOCIAIS, TRABALHISTAS, PREVIDENCIÁRIOS E COMERCIAIS E, AINDA, OS GASTOS COM TRANSPORTE E ACONDICIONAMENTO DOS PRODUTOS EM EMBALAGENS ADEQUADAS.

2 - VALIDADE DA PROPOSTA: 60 (SESSENTA) DIAS.

3 - PRAZO DE ENTREGA DE ACORDO COM O ESTABELECIDO NO TERMO DE REFERENCIA (ANEXO I) DO EDITAL DESSE PROCESSO.

4 - QUE NÃO POSSUI COMO SÓCIO, GERENTE E DIRETORES, SERVIDORES DA PREFEITURA MUNICIPAL DE GOVERNADOR NUNES FREIRE/MA, E AINDA CÔNJUGE, COMPANHEIRO OU PARENTE ATÉ TERCEIRO GRAU.

5- QUE O PRAZO DE FORNECIMENTO SERÁ DE ACORDO COM OS TERMOS ESTABELECIDOS NO ANEXO I, DESTE EDITAL A CONTAR DO RECEBIMENTO, POR PARTE DA CONTRATADA, DA ORDEM DE FORNECIMENTO OU DOCUMENTO SIMILAR, TODAS AS ETAPAS DOS FORNECIMENTOS SERÃO A V ALIADOS, SOB PENA DE NÃO ACEITE, CASO NÃO ATENDA A DISCRIMINAÇÃO DO TERMO DE REFERÊNCIA DO REFERIDO EDITAL OU DE MÁ QUALIDADE.

BALSAS 8 DE NOVEMBRO DE 2021.

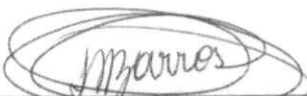
DISTRIBUIDORA STELLA EIRELI-ME
CNPJ Nº 14.496.361/0001-85
IVANILDE BARROS MAIA
Proprietária
CPF: 973.532.303-63

14.496.361/0001-85
Distribuidora Stella Eireli
Rua Santo Antonio, 610 - Centro
CEP: 65.800-000
BALSAS - MARANHÃO

DISTRIBUIDORA STELLA EIRELI - ME - CNPJ 14.496.361.0001-85
INS ESTADUAL: 12370475-8 E MUNICIPAL Nº 12000059-21
Rua Santo Antônio nº 610 - CENTRO – Balsas
-MA Fone 99-3541-7402 98805-2016
LOJAMEGATONER@GMAIL.COM



E&CIA

OBS. SERÃO DESCLASSIFICADAS AS PROPOSTAS QUE APRESENTAREM COTAÇÕES CONTENDO PREÇOS EXCESSIVOS, SIMBÓLICOS, DE VALOR ZERO OU INEXEQUÍVEIS, NA FORMA DA LEGISLAÇÃO EM VIGOR, OU AINDA, QUE OFEREÇAM PREÇOS OU VANTAGENS. BASEADAS NAS OFERTAS DOS DEMAIS LICITANTES.

**EDITAL DE LICITAÇÃO PREGÃO ELETRÔNICO Nº 022/2021
ANEXO III – DECLARAÇÃO DE SUJEIÇÃO ÀS CONDIÇÕES ESTABELECIDAS NO EDITAL E
DE INEXISTÊNCIA DE FATOS SUPERVENIENTES IMPEDITIVOS DA HABILITAÇÃO**

**PREGÃO ELETRÔNICO Nº 022/2021
PROCESSO ADMINISTRATIVO Nº 2908.001/2021**

**À PREFEITURA MUNICIPAL DE GOVERNADOR NUNES FREIRE NO ESTADO DO
MARANHÃO**

AO PREGOEIRO E EQUIPE DE APOIO.

IVANILDE BARROS MAIA, PORTADOR DO RG 0180298320001-9, ABAIXO ASSINADO, NA QUALIDADE DE RESPONSÁVEL LEGAL DA PROPONENTE, DISTRIBUIDORA STELLA EIRELI-ME, CNPJ14.496.361/0001-85, DECLARA EXPRESSAMENTE QUE SE SUJEITA ÀS CONDIÇÕES ESTABELECIDAS NO EDITAL ACIMA CITADO E QUE ACATARÁ INTEGRALMENTE QUALQUER DECISÃO QUE VENHA A SER TOMADA PELO LICITADOR QUANTO À QUALIFICAÇÃO APENAS DAS PROPONENTES QUE TENHAM ATENDIDO ÀS CONDIÇÕES ESTABELECIDAS NO EDITAL E QUE DEMONSTREM INTEGRAL CAPACIDADE DE EXECUTAR OBJETO DESTES EDITAL.

DECLARA, AINDA, PARA TODOS OS FINS DE DIREITO, A INEXISTÊNCIA DE FATOS SUPERVENIENTES IMPEDITIVOS DA HABILITAÇÃO OU QUE COMPROMETA A IDONEIDADE DA PROPONENTE NOS TERMOS DO ARTIGO 32, PARÁGRAFO 2º, E ARTIGO 97 DA LEI Nº 8.666, DE 21 DE JUNHO DE 1993, E ALTERAÇÕES SUBSEQUENTES.

BALSAS 8 DE NOVEMBRO DE 2021.

DISTRIBUIDORA STELLA EIRELI-ME
CNPJ Nº 14.496.361/0001-85
IVANILDE BARROS MAIA
Proprietária
CPF: 973.532.303-63

14.496.361/0001-85
Distribuidora Stella Eireli
Rua Santo Antonio, 610 - Centro
CEP: 65.800-000
BALSAS - MARANHÃO

DISTRIBUIDORA STELLA EIRELI - ME - CNPJ 14.496.361.0001-85
INS ESTADUAL: 12370475-8 E MUNICIPAL Nº 12000059-21
Rua Santo Antônio nº 610 - CENTRO – Balsas
-MA Fone 99-3541-7402 98805-2016
LOJAMEGATONER@GMAIL.COM



E&CIA

EDITAL DE LICITAÇÃO PREGÃO ELETRÔNICO N° 022/2021

**ANEXO IV – MODELO DE DECLARAÇÃO NOS TERMOS DO INCISO XXXIII DO ARTIGO 7º
DA CONSTITUIÇÃO FEDERAL**

**PREGÃO ELETRÔNICO N° 022/2021
PROCESSO ADMINISTRATIVO N° 2908.001/2021**

DISTRIBUIDORA STELLA EIRELI-ME, INSCRITO NO CNPJ N° 14.496.361/0001-85, POR NTERMÉDIO DE SEU REPRESENTANTE LEGAL O(A) SR(A) IVANILDE BARROS MAIA, PORTADOR(A) DA CARTEIRA DE IDENTIDADE N° 0180298320001-9E CPF N° 973.532.303-63, DECLARA, PARA FINS DO DISPOSTO NO INC. V DO ART. N° 27 DA LEI N° 8.666, DE 21 DE JUNHO DE 1993, ACRESCIDO PELA LEI N° 9.854, DE 27 DE OUTUBRO DE 1999, QUE NÃO EMPREGA MENOR DE DEZOITO ANOS EM TRABALHO NOTURNO, PERIGOSO OU INSALUBRE E NÃO EMPREGA MENOR DE DEZESSEIS ANOS.

RESSALVA: EMPREGA MENOR, A PARTIR DE QUATORZE ANOS, NA CONDIÇÃO DE APRENDIZ () 1

BALSAS 8 DE NOVEMBRO DE 2021.

DISTRIBUIDORA STELLA EIRELI-ME
CNPJ N° 14.496.361/0001-85
IVANILDE BARROS MAIA
Proprietária
CPF: 973.532.303-63

14.496.361/0001-85
Distribuidora Stella Eireli
Rua Santo Antonio, 610 - Centro
CEP: 65.800-000
BALSAS - MARANHÃO

DISTRIBUIDORA STELLA EIRELI - ME - CNPJ 14.496.361.0001-85
INS ESTADUAL: 12370475-8 E MUNICIPAL N° 12000059-21
Rua Santo Antônio n° 610 - CENTRO – Balsas
-MA Fone 99-3541-7402 98805-2016
LOJAMEGATONER@GMAIL.COM



E&CIA

EDITAL DE LICITAÇÃO PREGÃO ELETRÔNICO Nº 022/2021

ANEXO V – MODELO DE DECLARAÇÃO DE ELABORAÇÃO INDEPENDENTE DE PROPOSTA.

PREGÃO ELETRÔNICO Nº 022/2021
PROCESSO ADMINISTRATIVO Nº 2908.001/2021

IVANILDE BARROS MAIA, COMO REPRESENTANTE DEVIDAMENTE CONSTITUÍDO DE **CARTEIRA DE IDENTIDADE Nº 0180298320001-9, CPF SOB O Nº 973.532.303-63**, PARA FINS DODISPOSTO NO EDITAL DE LICITAÇÃO: **PREGÃO ELETRÔNICO Nº 022/2021**, DECLARA, SOB AS PENAS DA LEI, EM ESPECIAL O ART. 299 DO CÓDIGO PENAL BRASILEIRO, QUE:

A) A PROPOSTA APRESENTADA PARA PARTICIPAR DO PREGÃO ELETRÔNICO Nº 022/2021, FOI ELABORADA DE MANEIRA INDEPENDENTE DISTRIBUIDORA STELLA EIRELI-ME, E O CONTEÚDO DA PROPOSTA NÃO FOI, NO TODO OU EM PARTE, DIRETA OU INDIRETAMENTE, INFORMADO, DISCUTIDO OU RECEBIDO DE QUALQUER OUTRO PARTICIPANTE POTENCIAL OU DE FATO DO PREGÃO ELETRÔNICO Nº 022/2021, POR QUALQUER MEIO OU POR QUALQUER PESSOA;

B) A INTENÇÃO DE APRESENTAR A PROPOSTA ELABORADA PARA PARTICIPAR DO PREGÃO ELETRÔNICO Nº 022/2021 NÃO FOI INFORMADA, DISCUTIDA OU RECEBIDA DE QUALQUER OUTRO PARTICIPANTE POTENCIAL OU DE FATO DO PREGÃO ELETRÔNICO Nº 022/2021, POR QUALQUER MEIO OU POR QUALQUER PESSOA;

C) QUE NÃO TENTOU, POR QUALQUER MEIO OU POR QUALQUER PESSOA, INFLUIR NA DECISÃO DE QUALQUER OUTRO PARTICIPANTE POTENCIAL OU DE FATO DO PREGÃO ELETRÔNICO Nº 022/2021 QUANTO A PARTICIPAR OU NÃO DA REFERIDA LICITAÇÃO;

D) QUE O CONTEÚDO DA PROPOSTA APRESENTADA PARA PARTICIPAR DO PREGÃO ELETRÔNICO Nº 022/2021, NÃO SERÁ, NO TODO OU EM PARTE, DIRETA OU INDIRETAMENTE, COMUNICADO OU DISCUTIDO COM QUALQUER OUTRO PARTICIPANTE POTENCIAL OU DE FATO DO PREGÃO ELETRÔNICO Nº 022/2021, ANTES DA ADJUDICAÇÃO DO OBJETO DA REFERIDA LICITAÇÃO;



E&CIA

E) QUE O CONTEÚDO DA PROPOSTA APRESENTADA PARA PARTICIPAR DO **PREGÃO ELETRÔNICO Nº 022/2021**, NÃO FOI, NO TODO OU EM PARTE, DIRETA OU INDIRETAMENTE, INFORMADO, DISCUTIDO OU RECEBIDO DE QUALQUER INTEGRANTE DO MUNICÍPIO DE GOVERNADOR NUNES FREIRE/ MARANHÃO, ANTES DA ABERTURA OFICIAL DAS PROPOSTAS; E

F) QUE ESTÁ PLENAMENTE CIENTE DO TEOR E DA EXTENSÃO DESTA DECLARAÇÃO E QUE DETÉM PLENOS PODERES E INFORMAÇÕES PARA FIRMÁ-LA .

BALSAS 8 DE NOVEMBRO DE 2021.

DISTRIBUIDORA STELLA EIRELI-ME

CNPJ Nº 14.496.361/0001-85

IVANILDE BARROS MAIA

Proprietária

CPF: 973.532.303-63

14.496.361/0001-85

Distribuidora Stella Eireli

Rua Santo Antonio, 610 - Centro

CEP: 65.800-000

BALSAS - MARANHÃO

DISTRIBUIDORA STELLA EIRELI - ME - CNPJ 14.496.361.0001-85

INS ESTADUAL: 12370475-8 E MUNICIPAL Nº 12000059-21

Rua Santo Antônio nº 610 - CENTRO – Balsas

–MA Fone 99-3541-7402 98805-2016

LOJAMEGATONER@GMAIL.COM



E&CIA

EDITAL DE LICITAÇÃO PREGÃO ELETRÔNICO Nº 022/2021

ANEXO VI – DECLARAÇÃO DO PORTE DA EMPRESA (MICROEMPRESA OU EMPRESA DE PEQUENO PORTE).

PREGÃO ELETRÔNICO Nº 022/2021

PROCESSO ADMINISTRATIVO Nº 2908.001/2021

DISTRIBUIDORA STELLA EIRELI-ME, COM ENDEREÇO NA RUA SANTO ANTÔNIO, Nº 610, CENTRO, BALSAS, MARANHÃO. INCRITA NO CNPJ Nº 14.496.361/0001-85 NESTE ATO REPRESENTADA PELA SENHORA IVANILDE VARROS MAIA, PORTADOR DA CARTEIRA DE IDENTIDADE Nº 0180298320001-9, INSCRITO NO CPF SOB O Nº 973.532.303-63, DECLARA, SOB AS PENALIDADES DA LEI, QUE SE ENQUADRA COMO MICROEMPRESA OU EMPRESA DE PEQUENO PORTE, NOS TERMOS DO ART. 3º DA LEI COMPLEMENTAR Nº 123 DE 14 DE DEZEMBRO DE 2006, ESTANDO APTA A FRUIR OS BENEFÍCIOS E VANTAGENS LEGALMENTE INSTITUÍDAS POR NÃO SE ENQUADRAR EM NENHUMA DAS VEDAÇÕES LEGAIS IMPOSTAS PELO § 4º DO ART. 3º DA LEI COMPLEMENTAR Nº 123 DE 14 DE DEZEMBRO DE 2006. DECLARO, PARA FINS DA LC 123/2006 E SUAS ALTERAÇÕES, SOB AS PENALIDADES DESTA, SER:

(X) MICROEMPRESA - RECEITA BRUTA ANUAL IGUAL OU INFERIOR A 360. ____ / UF,00 E ESTANDO APTA A FRUIR OS BENEFÍCIOS E VANTAGENS LEGALMENTE INSTITUÍDAS POR NÃO SE ENQUADRAR EM NENHUMA DAS VEDAÇÕES LEGAIS IMPOSTAS PELO § 4º DO ART. 3º DA LEI COMPLEMENTAR Nº 123/06 ALTERADA PELA LC 147/2014.

() EMPRESA DE PEQUENO PORTE- RECEITA BRUTA ANUAL SUPERIOR A 360. ____ / ____ UF,00 E IGUAL OU INFERIOR A 4.800. / UF,00 VALORES , ESTANDO APTA A FRUIR OS BENEFÍCIOS E VANTAGENS LEGALMENTE INSTITUÍDAS POR NÃO SE ENQUADRAR EM NENHUMA " DAS VEDAÇÕES LEGAIS IMPOSTAS PELO § 4º DO ART. 3º DA LEI COMPLEMENTAR Nº 123/06 ALTERADA PELA LC 147/2014.

OBSERVAÇÕES:

- ESTA DECLARAÇÃO PODERÁ SER PREENCHIDA SOMENTE PELA LICITANTE ENQUADRADA COMO ME OU EPP, NOS TERMOS DA LC 123, DE 14 DE DEZEMBRO DE 2006;

DISTRIBUIDORA STELLA EIRELI - ME - CNPJ 14.496.361.0001-85
INS ESTADUAL: 12370475-8 E MUNICIPAL Nº 12000059-21
Rua Santo Antônio nº 610 - CENTRO – Balsas
-MA Fone 99-3541-7402 98805-2016
LOJAMEGATONER@GMAIL.COM



E&CIA

• A NÃO APRESENTAÇÃO DESTA DECLARAÇÃO SERÁ INTERPRETADA COMO NÃO ENQUADRAMENTO DA LICITANTE COMO ME OU EPP, NOS TERMOS DA LC Nº 123/2006, OU A OPÇÃO PELA NÃO UTILIZAÇÃO DO DIREITO DE TRATAMENTO DIFERENCIADO.

BALSAS 8 DE NOVEMBRO DE 2021.

DISTRIBUIDORA STELLA EIRELI-ME

CNPJ Nº 14.496.361/0001-85

IVANILDE BARROS MAIA

Proprietária

CPF: 973.532.303-63

14.496.361/0001-85

Distribuidora Stella Eireli

Rua Santo Antonio, 610 - Centro

CEP: 65.800-000

BALSAS - MARANHÃO

DISTRIBUIDORA STELLA EIRELI - ME - CNPJ 14.496.361.0001-85

INS ESTADUAL: 12370475-8 E MUNICIPAL Nº 12000059-21

Rua Santo Antônio nº 610 - CENTRO – Balsas

–MA Fone 99-3541-7402 98805-2016

LOJAMEGATONER@GMAIL.COM



PREFEITURA MUNICIPAL DE TOCANTINÓPOLIS
SECRETARIA MUNICIPAL DE SAÚDE

ATESTADO DE CAPACIDADE TÉCNICA

Atestamos para os devidos fins, que a empresa **DISTRIBUIDORA STELLA EIRELI**, devidamente inscrita sob o CNPJ sob nº. 14.496.361/0001-85, com sede na Rua Santo Antônio, nº 610 - Centro - CEP: 65.800-000, Balsas-MA, entregou ao **FUNDO MUNICIPAL DE SAÚDE DE TOCANTINÓPOLIS**, inscrito no CNPJ sob nº. 11.266.993/0001-64, situado à Rua da Estrela, nº 303, Centro - Tocantinópolis-TO, por meio de **Processo Licitatório** e/ou compra direta: **Equipamentos de Proteção Individual – EPIs, Higiene e Limpeza Hospitalar, Móveis e Equipamentos Hospitalares.**

Registramos que a empresa cumpriu fielmente com suas obrigações, nada constando que a desabone técnica ou comercialmente.

Tocantinópolis-TO, 26 de janeiro de 2021.



JAIR TEIXEIRA AGUIAR
Secretário Municipal de Saúde
Ato de Nomeação nº 003/GP/2017

Jair Teixeira Aguiar
Secretário Municipal de Saúde
Ato de Nomeação nº 003/GP/2017



CARTÓRIO MAIOR DE OLIVEIRA 1º OFÍCIO
1º Tabelionato de Notas, Registro de Imóveis
Rua XV de Novembro N° 784, Centro, Tocantinópolis-TO (63) 3471-1133
E-mail: cartorio1@outlook.com

Nº SELO(S): 127997AAA095647-KZG
CONSULTE EM: HTTPS://GISE.TJTO.JUS.BR/GISE/qr
RECONHECIMENTO POR SEMELHANÇA À ASSINATURA DE:
JAIR TEIXEIRA AGUIAR, DOU FE.
TOCANTINÓPOLIS-TO, 26/01/2021
EMOL.: R\$5,26 TF.J: R\$1,48 FUNC: R\$1,04 ISS: R\$0,26 TOTAL: R\$8,04



LEILIANE ALVES DE OLIVEIRA VAGNERMONTES/ESCRIVENTE
QUATRO ANOS DE EXPERIÊNCIA EM TABELIONATO DE NOTAS E REGISTRO DE IMÓVEIS
OUATRO ANOS DE EXPERIÊNCIA EM TABELIONATO DE NOTAS E REGISTRO DE IMÓVEIS

Leiliane Alves de Oliveira Vagner
Escrivente Juramentada

Secretaria Municipal de Saúde

Avenida Cruzeiro do Sul, 705, Setor Aeroporto.

Fone: (63) 3471-7113 – Tocantinópolis - TO CEP: 77.900-000

RECEBEMOS DE DISTRIBUIDORA STELLA EIRELI OS PRODUTOS / SERVIÇOS CONSTANTES DA NOTA FISCAL INDICADO AO LADO		NF-e Nº 00001179 SÉRIE 001
DATA DE RECEBIMENTO	IDENTIFICAÇÃO E ASSINATURA DO RECEBEDOR	

IDENTIFICAÇÃO DO EMITENTE DISTRIBUIDORA STELLA EIRELI RUA SANTO ANTONIO, 610 PROX. O ARMAZEM PARAIBA - CENTRO - CEP:06580-000 - BALSAS - MA TEL: (99)3541-7402	DANFE DOCUMENTO AUXILIAR DA NOTA FISCAL ELETRÔNICA 0 - ENTRADA 1 - SAÍDA Nº 00001179 fl. 1 / 1 SÉRIE 001	
		CHAVE DE ACESSO 2120 1014 4963 6100 0185 5500 1000 0011 7916 4078 5092 Consulta de autenticidade no portal nacional da NF-e www.nfe.fazenda.gov.br/portal ou no site da Sefaz Autorizadora
NATUREZA DE OPERAÇÃO Venda de mercadoria adquirida ou recebida de terceiros		PROTOCOLO DE AUTORIZAÇÃO DE USO 421200023612671 06/10/2020 14:08:00
INSCRIÇÃO ESTADUAL 123704758	INSCRIÇÃO ESTADUAL DO SUBST. TRIB	CNPJ / CPF 14.496.361/0001-85

DESTINATÁRIO / REMETENTE		CNPJ / CPF	DATA DA EMISSÃO
NOME / RAZÃO SOCIAL FUNDO MUNICIPAL DE SAUDE		11.266.993/0001-64	06/10/2020
ENDEREÇO RUA DA ESTRELA, 303	BAIRRO / DISTRITO CENTRO	CEP 77900-000	DATA SAÍDA / ENTRADA 06/10/2020
MUNICÍPIO TOCANTINOPOLIS	FONE / FAX 63347-1711	UF TO	INSCRIÇÃO ESTADUAL HORA DA SAÍDA 14:07:50

CÁLCULO DO IMPOSTO					
BASE DE CÁLCULO DO ICMS	VALOR DO ICMS	BASE CALC. ICMS SUBST.	VALOR DO ICMS SUBST.	VALOR APROX. DOS TRIBUTOS	VALOR TOTAL DOS PRODUTOS
0,00	0,00	0,00	0,00	19.490,02	94.409,00
VALOR DO FRETE	VALOR DO SEGURO	DESCONTO	OUTRAS DESP. ACESS	VALOR DO IPI	VALOR TOTAL DA NOTA
0,00	0,00	0,00	0,00	0,00	94.409,00

TRANSPORTADOR / VOLUMES TRANSPORTADOS		FRETE POR CONTA	CÓDIGO ANTT	PLACA DO VEÍCULO	UF	CNPJ / CPF
RAZÃO SOCIAL		9 - SEM FRETE				
ENDEREÇO		MUNICÍPIO		UF	INSCRIÇÃO ESTADUAL	
QUANTIDADE	ESPÉCIE	MARCA	NUMERAÇÃO	PESO BRUTO	PESO LÍQUIDO	

DADOS DO PRODUTO / SERVIÇOS														
CODIGO DO PROD / SERV	DESCRIÇÃO DO PRODUTO / SERVIÇO	NCM / SH	CSOSN	CFOP	UNID.	QUANT.	VALOR UNITÁRIO	VALOR DESCONTO	VALOR LÍQUIDO	BASE CALC. ICMS	VALOR ICMS	VALOR I.P.I.	ALÍQUOTAS ICMS IPI	
1217	AR CONDICIONADO 12.000 BTUS	84439933	0103	6102	UN	5	1.749,00	0,00	8.745,00	0,00	0,00	0,00	0,00	0,00
1251	AR CODICIONADO 18.000 BTUS	84151011	0103	6102	UN	5	2.820,00	0,00	14.100,00	0,00	0,00	0,00	0,00	0,00
1252	AR CODICIONADO 24.000 BTUS	84151011	0103	6102	UN	5	3.950,00	0,00	19.750,00	0,00	0,00	0,00	0,00	0,00
1025	AUTO TRANSFORMADOR 2000 VA	84439923	0103	6102	UN	5	349,00	0,00	1.745,00	0,00	0,00	0,00	0,00	0,00
1254	CADEIRA DE RODA LEBLON CDE 16	87142000	0103	6102	UN	10	1.278,00	0,00	12.780,00	0,00	0,00	0,00	0,00	0,00
960	IMPRESSORA MULTIFUNCIONAL RICOH SP 3710SF	84433113	0103	6102	UN	5	2.500,00	0,00	12.500,00	0,00	0,00	0,00	0,00	0,00
638	NOBREAK PREMIUM 1400VA-BI-AUT S115 6 TOMADAS	85044040	0103	6102	UN	5	989,00	0,00	4.945,00	0,00	0,00	0,00	0,00	0,00
1258	SMART TV LED 50PL, ULED, SMART SIM. HDR SIM, USB SIM, HDMI SIM	84439922	0103	6102	UN	4	3.989,00	0,00	15.956,00	0,00	0,00	0,00	0,00	0,00
	CADEIRA DE RODAS HIGIENICA	87142000	0103	6102	UN	6	648,00	0,00	3.888,00	0,00	0,00	0,00	0,00	0,00

DADOS ADICIONAIS	RESERVADO AO FISCO
INFORMAÇÕES COMPLEMENTARES PRODUTOS CONFORME CARTA CONVITE N 014/2020 DO FUNDO MUNICIPAL DE SAUDE DE TOCANTINOPOLIS DADOS BANCARIOS BANCO DO BRASIL .AG 4408-3 C/C 11992-X Tributos Incidentes Lei Federal 12.741/12 - Total R\$ 19.490,02, Federal R\$ 7.160,86, Estadual R\$ 12.329,16 - fonte IBPT	

PREFEITURA MUNICIPAL



PREFEITURA MUNICIPAL DE SAMBAÍBA
Praça José do Egito Coelho, 200 - Centro - Sambaíba - MA - CEP: 65.830-000, Tel. (99) 3544-1165
CNPJ: 06.229.397/0001-74

COMISSAO PERMANENTE DE LICITAÇÃO - CPL

ATESTADO DE CAPACIDADE TÉCNICA

A Prefeitura Municipal de Sambaíba. Atesta para os devidos fins, que a Empresa: DISTRIBUIDORA STELLA EIRELI - ME, CNPJ Nº 14.496.361/0001-85, com sede na Rua Santo Antonio, Nº 610 Centro Balsas - MA.

Por tanto afirmamos para os fins que a Empresa conforme citado acima, FORNECEU EQUIPAMENTOS E SUPRIMENTOS DE INFORMATICA, CARTUCHO DE TINTA E CARTUCHO DE TONERS EM GERAL, CONFORME PREGÃO PRESENCIAL 013/2018-SRP E TERMO DE CONTRATO Nº 091/2018, no respectivo ano de (2018).

Sem mais para o momento.

Sambaíba, 15 de Outubro de 2020.

Atenciosamente,

A handwritten signature in black ink, appearing to read 'Raimundo Santana de Carvalho Filho', is written over a grey arrow pointing towards the right.

Raimundo santana de Carvalho Filho
Prefeito Municipal

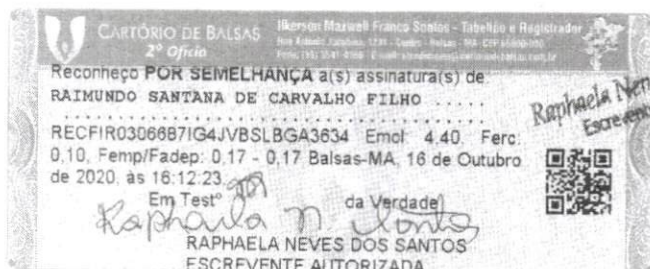

Praça José do Egito Coelho, 200 - Centro - Sambaíba - MA - CEP: 65.830-000, Tel. (99) 3544-1165
CNPJ: 06.229.397/0001-74

CERTIDÃO ESPECÍFICA

Sistema Nacional de Registro de Empresas Mercantis - SINREM

Certificamos que as informações abaixo constam dos documentos arquivados nesta Junta Comercial e são vigentes na data da sua expedição.

Certificamos que DISTRIBUIDORA STELLA EIRELI encontra-se registrada nesta Junta Comercial, como segue:		Protocolo: MAC2101549744	
NIRE 21600137926 CNPJ 14.496.361/0001-85		Situação ATIVA Status SEM STATUS	
Endereço Completo SANTO ANTONIO, Nº 610, xxxxx, CENTRO - Balsas/MA - CEP 65800-000			
Arquivamentos Posteriores			
Ato	Número	Data	Descrição
223	20210484306	07/04/2021	BALANCO
223	20200370510	06/07/2020	BALANCO
091	20200033417	29/01/2020	TRANSFORMACAO
091	20200033417	29/01/2020	ALTERACAO DE DADOS E DE NOME EMPRESARIAL
223	20190316608	30/04/2019	BALANCO
223	20180325469	27/04/2018	BALANCO
223	20170248526	07/02/2017	BALANCO
315	20160315131	19/04/2016	ENQUADRAMENTO DE MICROEMPRESA
002	20160315093	19/04/2016	ALTERACAO DE DADOS E DE NOME EMPRESARIAL
002	M1321045162	10/01/2013	ALTERACAO DE DADOS (EXCETO NOME EMPRESARIAL)
002	M1621034106	09/11/2012	ALTERACAO DE DADOS (EXCETO NOME EMPRESARIAL)
350	M1321023554	21/10/2011	DESENQUADRAMENTO DE MICROEMPRESA
080	21800242782	21/10/2011	ENQUADRAMENTO DE MICROEMPRESA
080	21800242782	21/10/2011	INSCRIÇÃO DE MICROEMPREENDEDOR INDIVIDUAL

Esta certidão foi emitida automaticamente em 27/10/2021, às 23:57:07 (horário de Brasília).
Se impressa, verificar sua autenticidade no <https://www.empresafacil.ma.gov.br>, com o código **AYD2OGU4**.



MAC2101549744

Lilian Theresa Rodrigues Mendonça
Secretário(a) Geral



Improbidade Administrativa e Inelegibilidade

Certidão Negativa

Certifico que nesta data (01/11/2021 às 13:29) NÃO CONSTA no Cadastro Nacional de Condenações Cíveis por Ato de Improbidade Administrativa e Inelegibilidade registros de condenação com trânsito em julgado ou sanção ativa quanto ao CPF nº 973.532.303-63.

A condenação por atos de improbidade administrativa não implica automático e necessário reconhecimento da inelegibilidade do condenado.

Para consultas sobre inelegibilidade acesse portal do TSE em <http://divulgacandcontas.tse.jus.br/>

Esta certidão é expedida gratuitamente. Sua autenticidade pode ser por meio do número de controle 6180.15FC.8A49.D188 no seguinte endereço: https://www.cnj.jus.br/improbidade_adm/autenticar_certidao.php



Improbidade Administrativa e Inelegibilidade

Certidão Negativa

Certifico que nesta data (01/11/2021 às 13:37) NÃO CONSTA no Cadastro Nacional de Condenações Cíveis por Ato de Improbidade Administrativa e Inelegibilidade registros de condenação com trânsito em julgado ou sanção ativa quanto ao CNPJ nº 14.496.361/0001-85.

A condenação por atos de improbidade administrativa não implica automático e necessário reconhecimento da inelegibilidade do condenado.

Para consultas sobre inelegibilidade acesse portal do TSE em <http://divulgacandcontas.tse.jus.br/>

Esta certidão é expedida gratuitamente. Sua autenticidade pode ser por meio do número de controle 6180.17CE.EC8D.C654 no seguinte endereço: https://www.cnj.jus.br/improbidade_adm/autenticar_certidao.php



TRIBUNAL DE CONTAS DA UNIÃO

CERTIDÃO NEGATIVA

DE

LICITANTES INIDÔNEOS

Nome completo: **DISTRIBUIDORA STELLA EIRELI**

CPF/CNPJ: **14.496.361/0001-85**

O Tribunal de Contas da União CERTIFICA que, na presente data, o (a) requerente acima identificado(a) NÃO CONSTA da relação de responsáveis inidôneos para participar de licitação na administração pública federal, por decisão deste Tribunal, nos termos do art. 46 da Lei nº 8.443/92 (Lei Orgânica do TCU).

Não constam da relação consultada para emissão desta certidão os responsáveis ainda não notificados do teor dos acórdãos condenatórios, aqueles cujas condenações tenham tido seu prazo de vigência expirado, bem como aqueles cujas apreciações estejam suspensas em razão de interposição de recurso com efeito suspensivo ou de decisão judicial.

Certidão emitida às 11:19:59 do dia 30/10/2021, com validade de trinta dias a contar da emissão.

A veracidade das informações aqui prestadas podem ser confirmadas no sítio <https://contas.tcu.gov.br/ords/f?p=INABILITADO:5>

Código de controle da certidão: J9RT301021111959

Atenção: qualquer rasura ou emenda invalidará este documento.



**TRIBUNAL DE CONTAS DA UNIÃO
CERTIDÃO NEGATIVA**

DE

INABILITADOS

(Válida somente com a apresentação do CPF)

Nome completo: **IVANILDE BARROS MAIA**

CPF: **973.532.303-63**

O Tribunal de Contas da União CERTIFICA que, na presente data, o(a) requerente acima identificado(a) NÃO CONSTA da relação de responsáveis com inabilitação para o exercício de cargo em comissão ou função de confiança no âmbito da administração pública federal, em razão de decisão deste Tribunal, nos termos do art. 60 da Lei nº 8.443/92 (Lei Orgânica do TCU).

Não constam da relação consultada para emissão desta certidão os responsáveis ainda não notificados do teor dos acórdãos condenatórios, aqueles cujas condenações tenham tido seu prazo de vigência expirado, bem como aqueles cujas apreciações estejam suspensas em razão de interposição de recurso com efeito suspensivo ou de decisão judicial.

Certidão emitida às 11:16:48 do dia 30/10/2021, com validade de trinta dias a contar da emissão.

A veracidade das informações aqui prestadas podem ser confirmadas no sítio <https://contas.tcu.gov.br/ords/f?p=INABILITADO:VERIFICA>

Código de controle da certidão: IOWA301021111648

Atenção: qualquer rasura ou emenda invalidará este documento.



MINISTÉRIO DA FAZENDA
Secretaria da Receita Federal do Brasil
Procuradoria-Geral da Fazenda Nacional

**CERTIDÃO POSITIVA COM EFEITOS DE NEGATIVA DE DÉBITOS RELATIVOS AOS TRIBUTOS
FEDERAIS E À DÍVIDA ATIVA DA UNIÃO**

Nome: DISTRIBUIDORA STELLA EIRELI
CNPJ: 14.496.361/0001-85

Ressalvado o direito de a Fazenda Nacional cobrar e inscrever quaisquer dívidas de responsabilidade do sujeito passivo acima identificado que vierem a ser apuradas, é certificado que:

1. constam débitos administrados pela Secretaria da Receita Federal do Brasil (RFB) com exigibilidade suspensa nos termos do art. 151 da Lei nº 5.172, de 25 de outubro de 1966 - Código Tributário Nacional (CTN), ou objeto de decisão judicial que determina sua desconsideração para fins de certificação da regularidade fiscal, ou ainda não vencidos; e
2. não constam inscrições em Dívida Ativa da União (DAU) na Procuradoria-Geral da Fazenda Nacional (PGFN).

Conforme disposto nos arts. 205 e 206 do CTN, este documento tem os mesmos efeitos da certidão negativa.

Esta certidão é válida para o estabelecimento matriz e suas filiais e, no caso de ente federativo, para todos os órgãos e fundos públicos da administração direta a ele vinculados. Refere-se à situação do sujeito passivo no âmbito da RFB e da PGFN e abrange inclusive as contribuições sociais previstas nas alíneas 'a' a 'd' do parágrafo único do art. 11 da Lei nº 8.212, de 24 de julho de 1991.

A aceitação desta certidão está condicionada à verificação de sua autenticidade na Internet, nos endereços <<http://rfb.gov.br>> ou <<http://www.pgfn.gov.br>>.

Certidão emitida gratuitamente com base na Portaria Conjunta RFB/PGFN nº 1.751, de 2/10/2014.

Emitida às 17:06:33 do dia 22/09/2021 <hora e data de Brasília>.

Válida até 21/03/2022.

Código de controle da certidão: **E9A1.A294.0083.4440**

Qualquer rasura ou emenda invalidará este documento.

CERTIDÃO SIMPLIFICADA

Sistema Nacional de Registro de Empresas Mercantis - SINREM

Certificamos que as informações abaixo constam dos documentos arquivados
nesta Junta Comercial e são vigentes na data da sua expedição.

Nome Empresarial: DISTRIBUIDORA STELLA EIRELI			Protocolo: MAC2101549700	
Natureza Jurídica: Empresa Individual de Responsabilidade Limitada (de Natureza Empresaria)				
NIRE (Sede) 21600137926	CNPJ 14.496.361/0001-85	Arquivamento do Ato Constitutivo 21/10/2011	Início de Atividade 21/10/2011	
Endereço Completo Rua SANTO ANTONIO, Nº 610, CENTRO - Balsas/MA - CEP 65800-000				
Objeto 4751-2/01 - Comércio varejista especializado de equipamentos e suprimentos de informática 3314-7/09 - Manutenção e reparação de máquinas de escrever, calcular e de outros equipamentos não-eletrônicos para escritório 4329-1/04 - Montagem e instalação de sistemas e equipamentos de iluminação e sinalização em vias públicas, portos e aeroportos 4752-1/00 - Comércio varejista especializado de equipamentos de telefonia e comunicação 4753-9/00 - Comércio varejista especializado de eletrodomésticos e equipamentos de áudio e vídeo 4761-0/03 - Comércio varejista de artigos de papelaria 4789-0/07 - Comércio varejista de equipamentos para escritório 4789-0/08 - Comércio varejista de artigos fotográficos e para filmagem 4923-0/02 - Serviço de transporte de passageiros - locação de automóveis com motorista 4924-8/00 - Transporte escolar 7711-0/00 - Locação de automóveis sem condutor 4751-2/02 - Recarga de cartuchos para equipamentos de informática 1812-1/00 - Impressão de material de segurança 1813-0/01 - Impressão de material para uso publicitário 1813-0/99 - Impressão de material para outros usos 1413-4/02 - Confeção, sob medida, de roupas profissionais 3101-2/00 - Fabricação de móveis com predominância de madeira EXERCE ATIVIDADE NO ENDEREÇO INFORMADO? SimNão 4322-3/02 - Instalação e manutenção de sistemas centrais de ar condicionado, de ventilação e refrigeração 4530-7/05 - Comércio a varejo de pneumáticos e câmaras-de-ar 4637-1/04 - Comércio atacadista de pães, bolos, biscoitos e similares 4642-7/02 - Comércio atacadista de roupas e acessórios para uso profissional e de segurança do trabalho 4647-8/01 - Comércio atacadista de artigos de escritório e de papelaria 4647-8/02 - Comércio atacadista de livros, jornais e outras publicações 4649-4/08 - Comércio atacadista de produtos de higiene, limpeza e conservação domiciliar 4681-8/05 - Comércio atacadista de lubrificantes 4712-1/00 - Comércio varejista de mercadorias em geral, com predominância de produtos alimentícios - minimercados, mercearias e armazéns 4721-1/02 - Padaria e confeitaria com predominância de revenda 4721-1/03 - Comércio varejista de laticínios e frios 4722-9/01 - Comércio varejista de carnes - açougues 4723-7/00 - Comércio varejista de bebidas 4732-6/00 - Comércio varejista de lubrificantes 4741-5/00 - Comércio varejista de tintas e materiais para pintura 4744-0/99 - Comércio varejista de materiais de construção em geral 4754-7/01 - Comércio varejista de móveis 4755-5/02 - Comercio varejista de artigos de armarinho 4755-5/03 - Comercio varejista de artigos de cama, mesa e banho 4761-0/01 - Comércio varejista de livros 4763-6/01 - Comércio varejista de brinquedos e artigos recreativos 4763-6/02 - Comércio varejista de artigos esportivos 4781-4/00 - Comércio varejista de artigos do vestuário e acessórios				
Capital R\$ 120.000,00 (cento e vinte mil reais) Capital Integralizado R\$ 120.000,00 (cento e vinte mil reais)		Porte ME (Microempresa)	Prazo de Duração Indeterminado	
Titular Nome IVANILDE BARROS MAIA	CPF 973.532.303-63	Administrador S	Início do Mandato 14/01/2020	Término do Mandato Indeterminado
Dados do Administrador Nome IVANILDE BARROS MAIA	CPF 973.532.303-63	Início do Mandato 14/01/2020	Término do Mandato Indeterminado	
Último Arquivamento Data 07/04/2021	Número 20210484306	Ato/eventos 223 / 223 - BALANCO	Situação ATIVA Status SEM STATUS	

Esta certidão foi emitida automaticamente em 27/10/2021, às 17:18:42 (horário de Brasília).
Se impressa, verificar sua autenticidade no <https://www.empresafacil.ma.gov.br>, com o código TFAOAAJP.

MAC2101549700

Lilian Theresa Rodrigues Mendonça
Secretário Geral



PREFEITURA DE BALSAS
SECRETARIA MUNICIPAL DE FINANÇAS,
PLANEJAMENTO E GESTÃO TRIBUTÁRIA
Rua Professor Joca Rêgo, N°121, Centro – Balsas (MA)
CNPJ: 06.441.430/0001- 25

CERTIDÃO NEGATIVA DE DÉBITOS – CND

Número: 00000991172021

Data de expedição: 08/09/2021 06:39:00



A Prefeitura do Município de Balsas – MA, por intermédio do departamento de arrecadação, CERTIFICA que o contribuinte **DISTRIBUIDORA STELLA EIRELI** que possui o CNPJ **14.496.361/0001-85** abaixo qualificado, encontra-se em situação regular perante a FAZENDA PÚBLICA MUNICIPAL, não constando débitos referentes a Tributos municipais, inscritos ou não em Dívida Ativa, até a presente data.

Reserva-se o direito de a Fazenda Pública Municipal cobrar dívidas posteriormente comprovadas, hipótese prevista no Código Tributário Municipal.

DADOS DA EMPRESA:

CNPJ: 14.496.361/0001-85

Razão Social: DISTRIBUIDORA STELLA EIRELI

Endereço: Rua SANTO ANTONIO

Número: 610

Município: BALSAS

Bairro: CENTRO

Estado: MA

Regime tributário:
SIMPLES NACIONAL

Data de início de atividade:
21/10/2011

Código de validação: 2158B775A462D2C0011567B8C5D33F0C

Data de validade da certidão: 07/12/2021

Finalidade: LICIAÇÃO



PREFEITURA DE BALSAS
SECRETARIA MUNICIPAL DE FINANÇAS,
PLANEJAMENTO E GESTÃO TRIBUTÁRIA
Rua Professor Joca Rêgo, N°121, Centro – Balsas (MA)
CNPJ: 06.441.430/0001- 25

CERTIFICADO

1020210072718966



CERTIDÃO NEGATIVA DE DÍVIDA ATIVA - CNDA

Número: 00000991182021

Data de expedição: 08/09/2021 06:40:02

A Prefeitura do Município de Balsas – MA, por intermédio do departamento de arrecadação, CERTIFICA que o contribuinte **DISTRIBUIDORA STELLA EIRELI** que possui o CNPJ **14.496.361/0001-85** abaixo qualificado, encontra-se em situação regular perante a FAZENDA PÚBLICA MUNICIPAL, não constando débitos referentes a Tributos municipais, inscritos em Dívida Ativa, até a presente data.

Reserva-se o direito de a Fazenda Pública Municipal cobrar dívidas posteriormente comprovadas, hipótese prevista no Código Tributário Municipal.

DADOS DA EMPRESA:

CNPJ: 14.496.361/0001-85

Razão Social: DISTRIBUIDORA STELLA EIRELI

Endereço: Rua SANTO ANTONIO

Número: 610

Município: BALSAS

Bairro: CENTRO

Estado: MA

Regime tributário:
SIMPLES NACIONAL

Data de início de atividade:
21/10/2011

Código de validação: 0EB10AA5566BFDB624E71AEBCB7DBB89

Data de validade da certidão: 07/12/2021

Finalidade: LICIAÇÃO

**ACESSO PÚBLICO \ CONSULTA CADASTRAL****Pesquisa**

Informe o tipo de pesquisa

Profissional

Selecione o tipo de busca

Num. Registro

012306

Cidade

TODOS

Pesquisar 

Nº Registro	Nome	Categoria	Situação
MA-012306/O	LEONEL SILVA SOUSA	CONTADOR	Ativo

Página 1 de 1 1 Visualizar:



TRIBUNAL DE CONTAS DA UNIÃO

Consulta Consolidada de Pessoa Jurídica

Este relatório tem por objetivo apresentar os resultados consolidados de consultas eletrônicas realizadas diretamente nos bancos de dados dos respectivos cadastros. A responsabilidade pela veracidade do resultado da consulta é do Órgão gestor de cada cadastro consultado. A informação relativa à razão social da Pessoa Jurídica é extraída do Cadastro Nacional da Pessoa Jurídica, mantido pela Receita Federal do Brasil.

Consulta realizada em: 01/11/2021 13:52:17

Informações da Pessoa Jurídica:

Razão Social: **DISTRIBUIDORA STELLA EIRELI**
CNPJ: **14.496.361/0001-85**

Resultados da Consulta Eletrônica:

Órgão Gestor: **TCU**
Cadastro: **Licitantes Inidôneos**
Resultado da consulta: **Nada Consta**

Para acessar a certidão original no portal do órgão gestor, clique [AQUI](#).

Órgão Gestor: **CNJ**
Cadastro: **CNIA - Cadastro Nacional de Condenações Cíveis por Ato de Improbidade Administrativa e Inelegibilidade**
Resultado da consulta: **Nada Consta**

Para acessar a certidão original no portal do órgão gestor, clique [AQUI](#).

Órgão Gestor: **Portal da Transparência**
Cadastro: **Cadastro Nacional de Empresas Inidôneas e Suspensas**
Resultado da consulta: **Nada Consta**

Para acessar a certidão original no portal do órgão gestor, clique [AQUI](#).

Órgão Gestor: **Portal da Transparência**
Cadastro: **CNEP - Cadastro Nacional de Empresas Punidas**
Resultado da consulta: **Nada Consta**

Para acessar a certidão original no portal do órgão gestor, clique [AQUI](#).

Obs: A consulta consolidada de pessoa jurídica visa atender aos princípios de simplificação e

racionalização de serviços públicos digitais. Fundamento legal: Lei nº 12.965, de 23 de abril de 2014, Lei nº 13.460, de 26 de junho de 2017, Lei nº 13.726, de 8 de outubro de 2018, Decreto nº 8.638 de 15, de janeiro de 2016.



Ministério da Economia
Secretaria Especial de Desburocratização, Gestão e Governo Digital
Secretaria de Gestão

Sistema de Cadastramento Unificado de Fornecedores - SICAF

Certificado de Registro Cadastral - CRC

(Emissão conforme art. 17 da Instrução Normativa nº 03, de 26 abril de 2018)

CNPJ: 14.496.361/0001-85
Razão Social: DISTRIBUIDORA STELLA EIRELI

Atividade Econômica Principal:

4751-2/01 - COMÉRCIO VAREJISTA ESPECIALIZADO DE EQUIPAMENTOS E SUPRIMENTOS DE INFORMÁTICA

Endereço:

RUA SANTO ANTONIO, 610 - CENTRO - Balsas / Maranhão

Observações:

A veracidade das informações poderá ser verificada no endereço www.comprasgovernamentais.gov.br.
Este certificado não substitui os documentos enumerados nos artigos 28 a 31 da Lei nº 8.666, de 1993.



CONSELHO REGIONAL DE CONTABILIDADE DO ESTADO DO MARANHÃO
CERTIDÃO DE REGULARIDADE PROFISSIONAL

O **CONSELHO REGIONAL DE CONTABILIDADE DO ESTADO DO MARANHÃO** certifica que o(a) profissional identificado(a) no presente documento encontra-se em situação regular.

IDENTIFICAÇÃO DO REGISTRO

NOME.....	: LEONEL SILVA SOUSA
REGISTRO.....	: MA-012306/O-4
CATEGORIA.....	: CONTADOR
CPF.....	: 009.351.383-66

A presente CERTIDÃO não quita nem invalida quaisquer débitos ou infrações que posteriormente, venham a ser apurados pelo CRCMA contra o referido registro.

A falsificação deste documento constitui-se em crime previsto no Código Penal Brasileiro, sujeitando o autor à respectiva ação penal.

Emissão: MARANHÃO, 01/11/2021 as 15:28:57.

Válido até: 30/01/2022.

Código de Controle: 9353.4427.7592.8845.

Para verificar a autenticidade deste documento consulte o site do CRCMA.



E&CIA

Declarações

DECLARAMOS, sob as penas da lei, em especial o art. 299 do Código Penal Brasileiro, que:

1 - Até a presente data encontra-se desimpedida de participar da licitação, obrigando-se, ainda, a declarar, sob as penalidades cabíveis, a superveniência de fato impeditivo da habilitação, conforme Art. 32, § 2º da Lei nº 8.666/93.

2 - Declaro que tenho pleno conhecimento e atendo a todas as exigências de habilitação e especificações técnicas previstas no Edital, nos termos do § 4º do Art. 26 do Decreto Federal nº 10.024/19.

3 - Aceitamos as condições estipuladas neste edital, ressalvada a hipótese de impugnação;

4 - Que para fins de participação no processo licitatório em pauta, sob as penas da lei, que a licitante concorda e se submete a todos os termos, normas e especificações pertinentes ao Edital, bem como, às Leis, Decretos, Portarias e Resoluções cujas normas incidam sobre a presente licitação.

5 - Que todos os documentos e informações prestadas são fiéis e verdadeiras;

6 - Que não possuímos, em nosso quadro de pessoal, empregados menores de 18 (dezoito) anos em trabalho noturno, perigoso ou insalubre e em qualquer trabalho, menores de 16 (dezesesseis) anos, salvo na condição de aprendiz, a partir de 14 (quatorze) anos, em observância à Lei Federal nº 9.854, de 27.10.99, que altera a Lei nº 8666/93.

7 - Que não constam em nossos quadros societários colaboradores do(a) órgão promotor do pregão eletrônico que mantenham vínculo familiar com detentor de cargo em comissão ou função de confiança, atuante na área responsável pela demanda ou contratação, ou de autoridade a ele hierarquicamente superior;

8 - Que nos preços cotados já estão incluídas eventuais vantagens e/ou abatimentos, impostos, taxas (Inciso III do Art. 5º da Lei 10.520/02) e encargos sociais, obrigações trabalhistas, previdenciárias, fiscais e comerciais, assim como despesas com transportes e deslocamentos e outras quaisquer que incidam sobre o fornecimento.

9 - Que estamos plenamente ciente do teor e das implicações jurídicas sobre as declarações acima emitidas e que detenho plenos poderes e informações para firmá-la. Por ser a expressão da verdade e de nossa livre vontade, firmamos a presente para os fins de direito a que se destina.

DISTRIBUIDORA STELLA EIRELI - ME - CNPJ 14.496.361.0001-85

INS ESTADUAL: 12370475-8 E MUNICIPAL Nº 12000059-21

Rua Santo Antônio nº 610 - CENTRO - Balsas - MA

Fone 99-3541-7402 98805-2016

LOJAMEGATONER@GMAIL.COM



E&CIA

10 - Que, em conformidade com o disposto na Lei Complementar nº 123/2006, esta licitante cumpre todos os requisitos legais previstos para a qualificação como (**Microempresa / Microempreendedor Individual / Empresa de Pequeno Porte / Sociedade Cooperativa de Consumo**), estando aptos a usufruirmos do tratamento diferenciado, não nos enquadrando em nenhuma das vedações previstas no § 4º do Artigo 3º da LC 123/06, alterada pelas Leis Complementares 128/2008, 147/2014, 155/2016 e Decreto Federal nº 8.538/2015, ciente da obrigatoriedade de declarar ocorrências superiores.;

BALSAS-MA, 02 DE SETEMBRO DE 2021.

DISTRIBUIDORA STELLA EIRELI-ME

CNPJ Nº 14.496.361/0001-85

IVANILDE BARROS MAIA

Proprietária

CPF: 973.532.303-63

14.496.361/0001-85
Distribuidora Stella Eireli
Rua Santo Antonio, 610 - Centro
CEP: 65.800-000
BALSAS - MARANHÃO

DISTRIBUIDORA STELLA EIRELI - ME - CNPJ 14.496.361.0001-85

INS ESTADUAL: 12370475-8 E MUNICIPAL Nº 12000059-21

Rua Santo Antônio nº 610 - CENTRO – Balsas –MA

Fone 99-3541-7402 98805-2016

LOJAMEGATONER@GMAIL.COM

FILTROS APLICADOS:

CPF / CNPJ: 14496361000185

LIMPAR

Data da consulta: 01/11/2021 14:06:55

Data da última atualização: 30/10/2021 10:15:05

DETALHAR	CNPJ/CPF DO SANCIONADO	NOME DO SANCIONADO	UF DO SANCIONADO	ÓRGÃO/ENTIDADE SANCIONADORA	TIPO DA SANÇÃO	DATA DE PUBLICAÇÃO DA SANÇÃO	QUANTIDADE
Nenhum registro encontrado							



TJMA
TRIBUNAL DE JUSTIÇA DO ESTADO DO MARANHÃO

COMARCA DE BALSAS
SECRETARIA JUDICIAL DE DISTRIBUIÇÃO

CERTIDÃO DE DISTRIBUIÇÃO DE FALÊNCIA OU CONCORDATA, RECUPERAÇÃO JUDICIAL OU EXTRAJUDICIAL E/OU INSOLVÊNCIA CIVIL

USANDO da faculdade que me confere a Lei, **CERTIFICO**, a requerimento de pessoa interessada que, dando buscas nos sistemas **THEMISPG** e **PJe** (Processo Judicial Eletrônico) desta Comarca de Balsas/MA referente às **VARAS DE FALÊNCIA OU CONCORDATA, RECUPERAÇÃO JUDICIAL OU EXTRAJUDICIAL E/OU INSOLVÊNCIA CIVIL**, constatei **NÃO EXISTIR** distribuição de **AÇÕES** tramitando contra **DISTRIBUIDORA STELLA EIRELI**, inscrito(a) no CNPJ nº **14.496.361/0001-85**

CERTIFICO, finalmente, que esta Secretaria de Distribuição é a única existente na Comarca de Balsas, Estado do Maranhão. O referido é verdade e dou fé. Dada e passada a presente certidão na Secretaria de Distribuição a meu cargo, no Fórum "Desembargador Esmaragdo de Sousa e Silva", nesta cidade de Balsas, Estado do Maranhão. Eu, Secretário Judicial de Distribuição, consultei, digitei e assino. Balsas/MA, 3 de novembro de 2021.



Joaquim Yoshito Gomes Takemoto
JOAQUIM YOSHITO GOMES TAKEMOTO
Secretário Judicial de Distribuição
Matricula 112995

OBSERVAÇÕES:

- 1 - O CNPJ/CPF constante nesta certidão foi informado pelo solicitante. Sua titularidade deverá ser conferida pelo interessado ou destinatário;
- 2 - As buscas foram realizadas com base nos sistemas ThemisPG e PJe;
- 3 - Este documento é válido por 60 (sessenta dias), conforme artigo 198 do Código de Normas da Corregedoria Geral de Justiça do Maranhão;
- 4 - Esta certidão não contempla os feitos que tramitam em segredo de justiça;
- 5 - É obrigatória afixação do Selo de Fiscalização Judicial neste documento, conforme RESOLUÇÃO TJMA Nº. 34/2007;
- 6 - Esta certidão é emitida em uma única via, sem rasuras e mediante assinatura do servidor
- 7 - ESTA CERTIDÃO ABRANGE AS VARAS COMUNS DA COMARCA DE BALSAS/MA.**

Voltar

Imprimir



Certificado de Regularidade do FGTS - CRF

Inscrição: 14.496.361/0001-85

Razão Social: DISTRIBUIDORA STELLA EIRELI

Endereço: R SANTO ANTONIO 610 / CENTRO / BALSAS / MA / 65800-000

A Caixa Econômica Federal, no uso da atribuição que lhe confere o Art. 7, da Lei 8.036, de 11 de maio de 1990, certifica que, nesta data, a empresa acima identificada encontra-se em situação regular perante o Fundo de Garantia do Tempo de Serviço - FGTS.

O presente Certificado não servirá de prova contra cobrança de quaisquer débitos referentes a contribuições e/ou encargos devidos, decorrentes das obrigações com o FGTS.

Validade: 18/10/2021 a 16/11/2021

Certificação Número: 2021101801575575077610

Informação obtida em 21/10/2021 17:50:48

A utilização deste Certificado para os fins previstos em Lei esta condicionada a verificação de autenticidade no site da Caixa:
www.caixa.gov.br



E&CIA

ÍNDICE DE LIQUIDEZ

LG= ATIVO CIRCULANTE+REALIZAVEL A LONGO PRAZO

PASSIVO CIRCULANTE+EXIGIVEL A LONGO PRAZO

LG = 1.035.795,99+0

107.101,27+0

LG = 9,67+0

LC = ATIVO CIRCULANTE

PASSIVO CIRCULANTE

LC = 1.035.795,99

107.101,27

LC = 9,67

SG = ATIVO TOTAL

PASSIVO CIRCULANTE + EXIGIVEL A LONGO PRAZO

SG = 1.035.795,99

107.101,27

SG = 9,67

DISTRIBUIDORA STELLA EIRELI-ME

CNPJ Nº 14.496.361/0001-85

IVANILDE BARROS MAIA

Proprietária

CPF: 973.532.303-63

Leonel Silva Sousa
Contador
CRC-MA 012306/O-4

LEONEL SILVA SOUSA
CONTADOR
CPF Nº 009.351.383-66
CRC-MA 012306

DISTRIBUIDORA STELLA EIRELI - ME - CNPJ 14.496.361.0001-85

INS ESTADUAL: 12370475-8 E MUNICIPAL Nº 12000059-21

Rua Santo Antônio nº 610 - CENTRO - Balsas -MA

Fone 99-3541-7402 98805-2016

LOJAMEGATONER@GMAIL.COM

RAZÃO SOCIAL: DISTRIBUIDORA STELLA EIRELI-ME
NOME FANTASIA: ELETRO E CIA

ANEXO II

DECLARAÇÃO

Ref.: PREGÃO ELETRÔNICO SRP Nº 030/2021 – CPL/PMAAP

A empresa DISTRIBUIDORA STELLA EIRELI-ME, inscrita no CNPJ nº 14.496.361/0001-85, por intermédio de seu representante legal o (a) Sr(a) IVANILDE BARROS MAIA, portador (a) da CI nº 0180298320001-9 e do CPF nº 973.532.303-63, DECLARA, sob as sanções administrativas cabíveis e sob as penas da lei, em especial o art. 299 do Código Penal Brasileiro, que:

- 1) Quanto a empregar agentes incapazes ou relativamente incapazes; consoante o disposto no Inciso V do Art. 27 da Lei nº 8.666, de 21 de junho de 1983, acrescido pela Lei nº 9.854, de 27 de outubro de 1999, que não possui em seu quadro de pessoal empregado(s) com menos de 18(dezoito) anos em trabalho noturno, perigoso ou insalubre, e em qualquer trabalho menores de 16 (dezesesseis) anos, salvo na condição de aprendiz a partir de 14 (quatorze).
- 2) Quanto a condição ME/EPP/COOP, esta empresa está excluída das vedações constantes na Lei Complementar nº. 147/2014 e; na presente data, é considerada:
 (X) MICROEMPRESA, conforme Lei Complementar nº 147/2014;
 () EMPRESA DE PEQUENO PORTE, conforme Lei Complementar nº 147/2014.
 () COOPERATIVA, conforme artigo 34 da Lei Federal nº. 11.488/2007.
 () Não é ME/EPP/COOP.
- 3) Quanto ao pleno conhecimento e atendimento às exigências de habilitação; que esta empresa atende a todos os requisitos de habilitação, bem como apresenta sua proposta com indicação do objeto e do preço oferecido os quais atendem plenamente ao Edital.
- 4) Quanto a inexistência de fato impeditivo de licitar; nos termos do artigo 32, § 2.º, da Lei Federal n.º 8.666/93, que até a presente data nenhum fato ocorreu que a inabilite a participar da CONCORRÊNCIA em epígrafe, e que contra ela não existe nenhum pedido de falência ou concordata. Declara, outrossim, conhecer na íntegra o Edital e que se submete a todos os seus termos.
 - a. Declara ainda, nos termos do artigo 9º, III, da Lei Federal n.º 8.666/93, que não possui em seu quadro funcional servidor público ou dirigente de órgão ou entidade contratante ou responsável pela licitação.
 - b. Declara também, nos termos do artigo 9º, I e II, da Lei Federal n.º 8.666/93, que não incide em suas hipóteses vedadas.
- 5) Quanto a elaboração independente de proposta:
 - a) A proposta anexa foi elaborada de maneira independente (pelo licitante), e que o conteúdo da proposta anexa não foi, no todo ou em parte, direta ou indiretamente, informado a, discutido com ou recebido de qualquer outro participante potencial ou de fato da (identificação da licitação), por qualquer meio ou por qualquer pessoa;
 - b) A intenção de apresentar a proposta anexa não foi informada a, discutido com ou recebido de qualquer outro participante potencial ou de fato da (identificação da licitação), por qualquer meio ou por qualquer pessoa;
 - c) Que não tentou, por qualquer meio ou por qualquer pessoa, influir na decisão de qualquer outro participante potencial ou de fato da (identificação da licitação) quanto a participar ou não da referida licitação; Página 23 de 37 Pregão Eletrônico SRP nº 030/2021 – Registro de preços para aquisição de material permanente de informática, atendendo

Portaria nº 3193/2020 do Ministério da Saúde, para Secretaria Municipal de Saúde do município de Alto Alegre do Pindaré/MA.

- d) Que o conteúdo da proposta anexa não será, no todo ou em parte, direta ou indiretamente, comunicado a ou discutido com qualquer outro participante potencial ou de fato da (identificação da licitação) antes da adjudicação do objeto da referida licitação;
- e) Que o conteúdo da proposta anexa não foi, no todo ou em parte, direta ou indiretamente, informado a, discutido com ou recebido de qualquer integrante de (órgão licitante) antes da abertura oficial das propostas;
- f) Que está plenamente ciente do teor e da extensão desta declaração e que detém plenos poderes e informações para firmá-la.

PREFEITURA MUNICIPAL DE ALTO ALEGRE DO PINDARÉ - MA

Av. João XXIII, S/N - Centro CNPJ: 01.612.832/0001-21

Página 24 de 37 Pregão Eletrônico SRP nº 030/2021

– Registro de preços para aquisição de material permanente de informática, atendendo Portaria nº 3193/2020 do Ministério da Saúde, para Secretaria Municipal de Saúde do município de Alto Alegre do Pindaré/MA. PREGÃO ELETRÔNICO SRP Nº 030/2021 – CPL/PMAAP ANEXO III MODELO DE PROPOSTA COMERCIAL Prezados Senhores, Submetemos à apreciação de V. Sa. proposta nos termos descritos abaixo, assumindo inteira responsabilidade pelo seu teor e as demais obrigações estabelecidas no edital e seus anexos. PROPONENTE: RAZÃO SOCIAL: DISTRIBUIDORA STELLA EIRELI-ME SEDE: NA RUA SANTO ANTONIO Nº 610 CENTRO BALSAS-MA CNPJ: 14.496.361.0001.85 TELEFONE/FAX: ENDEREÇO ELETRÔNICO ;email.lojamegatoner@gmail.com

Ao Órgão 157539 - Prefeitura Municipal de Alto Alegre do Pindaré - Prefeitura Municipal de Alto Alegre do Pindaré. Pregão Eletrônico Nº 030/2021. Apresentamos nossa proposta de preços.

Item	Descrição	Unidade	Qtd	R\$ Unitário	Valor Total
0001	COMPUTADOR DESKTOP COMPLETO DE CONFIGURAÇÃO SIMILAR OU DE MELHOR QUALIDADE: - PROCESSADOR CORE I5 PLACA-MÃE COM 2 SLOTS DDR3 COM SUPORTE DE 16 GB, PORTAS USB 2.0 E 3.0, HDMI, DVI, 4 PORTAS SATA 6GB/S, 1 PORTA PCI EXPRESS 16X, 2 PORTAS PCI; - 8GB DE MEMÓRIA RAM DDR3; - DISCO RÍGIDO DE 1TB SATA; - GABINETE TORRE ATX COM FONTE DE ATX 450W; - TECLADO ABNT2 USB, MOUSE ÓPTICO DE 2 BOTÕES E SCROLL USB; - MONITOR LCD 18; - CAIXAS DE SOM INCLUSAS MODELO: I5 COMPLETO MARCA/FABRICANTE: GOLDEM TEC	UN	42,00	4.193,00	176.106,00
0002	ESTABILIZADOR DE 300VA COM VOLTAGEM DE ENTRADA 115/127/220V, TENSÃO AUTOMÁTICA DE SAÍDA DE 110V, QUE ATENDA A NORMA BRASILEIRA PARA ESTABILIZADORES DE TENSÃO NBR14373:2006 E POSSUI CERTIFICAÇÃO INMETRO. BOTÃO DE LIGAR/ DESLIGA E LED FRONTAL COM INDICAÇÃO DE REDE ELÉTRICA ALTA, BAIXA E NORMAL EM CORES; 6 TOMADAS ELÉTRICAS COM SAÍDA PADRÃO NBR 14136; FILTRO DE LINHA INTERNO E FUSÍVEL REARMÁVEL QUE PERMITA ACIONAR O MÓDULO ISOLADOR SEM TROCA DE FUSÍVEL MODELO: 300 VA MARCA/FABRICANTE: LACERDA	UN	42,00	153,94	6.465,48
0003	ROTEADOR COM DESEMPENHO SEMELHANTE OU SUPERIOR AO DUAL BAND D-LINK DIR-850L AC 1200MBPS CLOUD GIGABIT MODELO: 1200 GB MBPS GIGA BIT MARCA/FABRICANTE: MULTILAZER	UN	6,00	326,36	1.958,16

0004	ADAPTADOR PONTO DE ACESSO WIRELESS USB BANDA DUPLA 450MBPS DE QUALIDADE E DESEMPENHO SEMELHANTE OU SUPERIOR AO LINKSYS - N900 MODELO: 450 MBPS MARCA/FABRICANTE: MULTILAZER	UN	42,00	200,00	8.400,00
0005	IMPRESSORAS MULTIFUNCIONAL WIRELESS SEM CARTUCHOS, COM RESERVATÓRIO DE TINTA SEPARADOS PARA CADA COR, IMPRESSÃO FRENTE E VERSO AUTOMÁTICA E COM DESEMPENHO SEMELHANTE OU SUPERIOR A EPSON L6161 MODELO: L6161 MARCA/FABRICANTE: EPSON	UN	21,00	2.192,00	46.032,00

Valor total da proposta: 238.961,64

O valor total dessa proposta é de R\$238.961,64(duzentos e trinta e oito mil e novecentos e sessenta e um reais e sessenta e quatro centavos).

1/2

Gerado por: effecti.com.br

RAZÃO SOCIAL: DISTRIBUIDORA STELLA EIRELI-ME
NOME FANTASIA: ELETRO E CIA

Ao Órgão 157539 - Prefeitura Municipal de Alto Alegre do Pindaré - Prefeitura Municipal de Alto Alegre do Pindaré. Pregão Eletrônico Nº 030/2021. Apresentamos nossa proposta de preços.

Item	Descrição	Unidade	Qty	R\$ Unitário	Valor Total
------	-----------	---------	-----	--------------	-------------

Dados Comerciais:

Banco: 001 - Banco do Brasil Conta: 11992-x
Agencia:4408-3

Validade da proposta: 90 dias

Prazo de entrega: conforme edital

Prazo para pagamento: conforme edital

Prazo de garantia: conforme edital

Observações:

- 1-DECLARAMOS QUE A PROPOSTA FOI ELABORADA DEE FORMA INDEPENDENTE
- 2- DECLARAMOS QUE TODOS OS CUSTOS REFERENTE OS PRODUTOS COTADOS TAIS COMO FRETE E IMPOSTO 3 - DECLARAMOS NAO TER PARENTESCO COM NEM UM MEMBRON DA ADMINISTRAÇÃO OU MEMBRO DA COMIÇÃO PERMANENTE DE LICITAÇÃO DE ALTO ALEGRE DO PINDARE -MA

BALSA-MA, 21 de Outubro de 2021

Representante Legal



Nome do representante- iIVANILDE BARROS MAIA
RG:0180298320001-9 CPF:973.532.303-63 SSPMA

2/2

Gerado por: effecti.com.br

Data da consulta: 01/11/2021 17:59:23

Identificação do Contribuinte - CNPJ Matriz

CNPJ: **14.496.361/0001-85**

A opção pelo Simples Nacional e/ou SIMEI abrange todos os estabelecimentos da empresa

Nome Empresarial: **DISTRIBUIDORA STELLA EIRELI**

Situação Atual

Situação no Simples Nacional: **Optante pelo Simples Nacional desde 21/10/2011**

Situação no SIMEI: **NÃO enquadrado no SIMEI**

[+ Mais informações](#)

[Voltar](#)

[Gerar PDF](#)