



ESTADO DO MARANHÃO
PODER EXECUTIVO
PREFEITURA MUNICIPAL DE FEIRA NOVA DO MARANHÃO



PREGÃO ELETRÔNICO N° 022/2021 - SRP
Processo Administrativo n° 092/2021

PROPOSTA AJUSTADA

MUNICÍPIO DE FEIRA NOVA DO MARANHÃO/MA

PREGÃO ELETRÔNICO Nº 022/2021

PROCESSO LICITATÓRIO 0922021

PROPOSTA FINAL FORNECEDOR



Fornecedor: CUSTOMIZAR COMERCIO E LOCAÇAO DE VEICULOS ESPECIAIS LTDA
07.975.278/0001-23

CNPJ:

Representante: Jefferson Ferraz de Souza

Telefone: (62) 3085-4646

E-mail: customizar.ve@gmail.com

Endereço: AV. GURUPI, 01 - , Aparecida de Goiânia - Goiás - 74933-350

Item	Quant.	Unid.	Descrição	Marca	Modelo	Valor R\$	Total R\$
1	2,00	UND	Veículo tipo pick-up cabine simples, c/ tração 4x4, zero km, Air-Bag p/ os ocupantes da cabine, Freio c/ (A.B.S.) nas quatro rodas, modelo do ano da contratação ou do ano posterior, adaptado p/ ambulância de SIMPLES REMOÇÃO, implementado c/ baú de alumínio adaptado c/ portas traseiras. C/ capacidade mín de carga 1.000 kg Motor; Potência mín 100 cv; c/ todos os equipamentos de série não especificados e exigidos pelo CONTRAN, conforme Termo de Referência.	CHEVROLET	S10 4X4 CS	R\$ 251.900,00	R\$ 503.800,00
							Total R\$ 503.800,00

Validade da proposta: Conforme estipulado no Edital.

Condições de entrega do produto ou execução dos serviços: Conforme estipulado no Edital.

Garantia legal: Conforme especificação do Edital.

CUSTOMIZAR COMERCIO E LOCAÇAO DE VEICULOS ESPECIAIS LTDA
07.975.278/0001-23



Proposta Comercial

A
PREFEITURA MUNICIPAL DE FEIRA NOVA DO MARANHÃO
COMISSÃO PERMANENTE DE LICITAÇÃO
FEIRA NOVA DO MARANHÃO-MA

PREGÃO ELETRÔNICO Nº 022/2021
PROCESSO Nº 092/2021
ABERTURA: 17/11/2021 ÀS 14:00HS

A empresa **CUSTOMIZAR COMÉRCIO E LOCAÇÃO DE VEÍCULOS ESPECIAIS LTDA**, inscrita no CNPJ nº 07.975.278/0001-23 com sede à Av. Gurupi Qd. 101 Lt. 12 Jardim Helvécia – Aparecida de Goiânia – Go CEP 74.933-350, telefones 62 3085-4646 | 62 3981-2796 | e-mail: customizar.ve@gmail.com, apresentamos e submetemos à apreciação de V. Sas., nossa proposta relativa à Licitação de Veículos transformados em Ambulância.

Item: 01 | Qtd: 02 | Valor Unitário: R\$ 251.900,00 | Valor Unitário: R\$ 503.800,00

Veículo tipo pick-up cabine simples, c/ tração 4x4, zero km, Air-Bag p/ os ocupantes da cabine, Freio c/ (A.B.S.) nas quatro rodas, modelo do ano da contratação ou do ano posterior, adaptado p/ ambulância de SIMPLES REMOÇÃO, implementado c/ baú de alumínio adaptado c/ portas traseiras. C/ capacidade mín de carga 1.000 kg Motor; Potência mín 100 cv; c/ todos os equipamentos de série não especificados e exigidos pelo CONTRAN; Snorkel p/ captação do ar de admissão do motor e diferencial; Capacidade volumétrica não inferior a 5,5 metros cúbicos no total. Sist. Elétrico: Original do veículo, c/ montagem de bateria adicional mín 100A. Independente da potência necessária do alternador, não serão admitidos alternadores menores que 120 A. Inversor de corrente contínua (12V) p/ alternada (110V) c/ capacidade mín de 1.000W de potência máx contínua, c/ onda senoidal pura. Painel elétrico interno mín de uma régua integrada c/ no mín 04 tomadas, sendo 02 tripolares (2P+T) de 110 Vca e 02 p/ 12 V (potência máx de 120 W), interruptores c/ teclas do tipo iluminadas; Iluminação natural e artificial. Sinalizador Frontal Secundário: barra linear frontal o veículo semi embutido no defletor frontal, 02 sinalizadores a LEDs em cada lado da carenagem frontal da ambulância na cor vermelha c/ tensão de trabalho de 12 Vcc e consumo nominal máx de 1,0A por sinalizador. 02 Sinalizadores na parte traseira na cor vermelha, c/ frequência mín de 90 flashes por minuto, operando mesmo c/ as portas traseiras abertas e permitindo a visualização da sinalização de emergência no trânsito, quando acionado, c/ lente injetada de policarbonato, resistente a impactos e descolorização c/ tratamento UV. Fornece laudo que comprove o atendimento às normas SAE J575 e SAE J595 (Society of Automotive Engineers), no que se refere aos ensaios contra vibração, umidade, poeira, corrosão, deformação e traseiros. Sinalização acústica c/ amplificador de potência mín de 100 W RMS @13,8 Vcc, mín de 03 tons distintos, sistema de megafone c/ ajuste de ganho e pressão sonora a 01 metro no mín 100 dB @13,8 Vcc; Fornece laudo que comprove o atendimento à norma SAE J1849 (Society of Automotive Engineers), no



que se refere a requisitos e diretrizes nos sistemas de sirenes eletrônicas c/ um único autofalante; Sist. fixo de Oxigênio. Ventilação do veículo proporcionada por janelas e ar condicionado. Compartimento do motorista c/ o sist. original do fabricante do chassi ou homologado pela fábrica p/ ar condicionado, ventilação, aquecedor e desembaçador. P/ o compartimento do paciente original do fabricante do chassi ou homologado pela fábrica um sist. de Ar Condicionado e ventilação conforme o item 5.12 da NBR 14.561. Capacidade térmica do sist. de Ar Condicionado do Compartimento traseiro c/ no mín 30.000 BTUs. Cadeira do médico retrátil ao lado da cabeceira da maca. No salão de atendimento, paralelamente à maca, um banco lateral escamoteável, tipo baú. Maca retrátil ou bi-articulada, confeccionada em duralumínio; c/ no mín 1.800 mm de comprimento, c/ sist. de elevação do tronco do paciente em pelo menos 45 graus e colchonete. Apresentar Autorização de Funcionamento de Empresa (AFE) do Fabricante, bem como, Registro ou Cadastramento dos Produtos na ANVISA; Garantia de 24 meses. Ensaio atendendo à norma ABNT NBR 14561/2000 e AMD Standard 004, feito por laboratório credenciado. Design Interno: Dimensiona o espaço interno da ambulância, visando posicionar, de forma acessível e prática, a maca, bancos, equipamentos e aparelhos a serem utilizados no atendimento às vítimas. Pega-mão ou balaústre vertical, junto a porta traseira direita, p/ auxiliar no embarque, c/ acabamento na cor amarela. Armário lado esquerdo da viatura tipo bancada p/ acomodação de equipamentos, p/ apoio de equipamentos e medicamentos; Fornecimento de vinil adesivo p/ grafismo do veículo, composto por (cruz da vida e SUS) e palavra (ambulância) no capô, laterais e vidros traseiros.

MODELO: CHEVROLET S10 CABINE SIMPLES DÍESEL 4X4
MARCA: CHEVROLET
FABRICANTE: CHEVROLET
PROCEDÊNCIA: NACIONAL

GARANTIA DE FÁBRICA: 12 (DOZE) MESES

Valor Unitário: R\$ 251.900,00 (Duzentos e Cinquenta e Um Mil e Novecentos Reais)
Valor Total da Proposta: R\$ 503.800,00 (Quinhentos e Três Mil e Oitocentos Reais)

Validade da Proposta: 60 (sessentas) dias, contados a partir da data de sua apresentação, conforme Edital.

Prazo de entrega: Até 30 (trinta) dias após o recebimento da Ordem de Fornecimento/Nota de Pedido/Empenho, conforme Edital.

Prazo de Pagamento: Até 30 (trinta) dias corridos após o recebimento e aceitação, mediante liberação dos documentos Fiscais, conforme Edital.

Declaramos que os valores propostos estão cotados em moeda corrente nacional e já incluídos todos os custos diretos e indiretos relativos ao Objeto do Edital, inclusive com as despesas de transporte, seguros, materiais, encargos sociais, trabalhistas, previdenciárias, securitárias ou outros decorrentes, ou que venham a ser desenvolvidos em razão do Edital,

não cabendo à PREFEITURA MUNICIPAL DE FEIRA NOVA DO MARANHÃO/MA quaisquer custos adicionais.

DADOS DA EMPRESA:

RAZÃO SOCIAL: CUSTOMIZAR VEÍCULOS ESPECIAIS LTDA
CNPJ: Nº 07.975.278/0001-23
INSC. ESTADUAL: 10.814.677-4
INSC. MUNICIPAL: 14346493
OPTANTE PELO SIMPLES? (SIM)
ENDEREÇO: AV. GURUPI QD. 101 LT. 12 – JARDIM HELVÉCIA
CEP: 74.933-350 – APARECIDA DE GOIÂNIA-GO
TELEFONE: 62 3085-4646
E-MAIL: customizar.ve@gmail.com

INFORMAÇÕES DA FORMA DE PAGAMENTO:

BANCO: BRASIL
AGÊNCIA: 4534-9
C/CORRENTE: 26603-5

INFORMAÇÕES PARA ASSINATURA DO CONTRATO:

JEFFERSON FERRAZ DE SOUZA
NACIONALIDADE: BRASILEIRO
NATURAL: GOIÂNIA-GO
ESTADO CIVIL: CASADO
CARGO: SÓCIO PROPRIETÁRIO
RESIDENTE E DOMICILIADO: AV. GURUPI QD. 101 LT. 12 – JARDIM HELVÉCIA
CEP: 74.933-350 – APARECIDA DE GOIÂNIA-GO
CPF Nº 000.705.161-11
RG Nº 4278624-SPTC/GO

Aparecida de Goiânia, 17 de dezembro de 2021.

JEFFERSON FERRAZ DE
SOUZA: 00070516111

Assinado de forma digital por JEFFERSON
FERRAZ DE SOUZA: 00070516111
Dados: 2021.12.17 15:44:53 -03'00'

Customizar Com. e Loc. de Veículos Especiais Ltda

CNPJ nº 07.975.278/0001-23
Jefferson Ferraz de Souza
Sócio Proprietário
CPF Nº 000.705.161-11
RG Nº 4278624-SPTC/GO

07.975.278/0001-23
CUSTOMIZAR.COM. E LOC. DE VEICULOS ESPECIAIS LTDA
Av. Gurupi Qd. 101 Lt. 12
Jardim Helvécia - CEP: 74.933-350
AP. DE GOIÂNIA-GO



2022 S10 CABINE SIMPLES

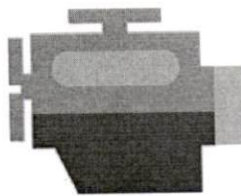

PERFORMANCE

Motor 2.8 Turbo Diesel

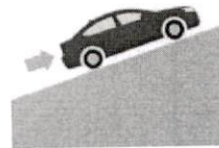

CONVENIÊNCIA

Assistente de partida em aclive



SEGURANÇA

06 airbags



VERSÃO

S10 Chassi

A picape feita pra quem faz

Explore a nova versão da S10 Cabine Simples, um modelo forte e robusto que acompanha os desafios no campo e evoluiu para ajudar você a superá-los.

A PARTIR DE: R\$ 218.990*



Chat



PRATA SWITCHBLADE



Fale com um vendedor



Solicitar Proposta

* Os preços podem variar de acordo com o seu Estado.

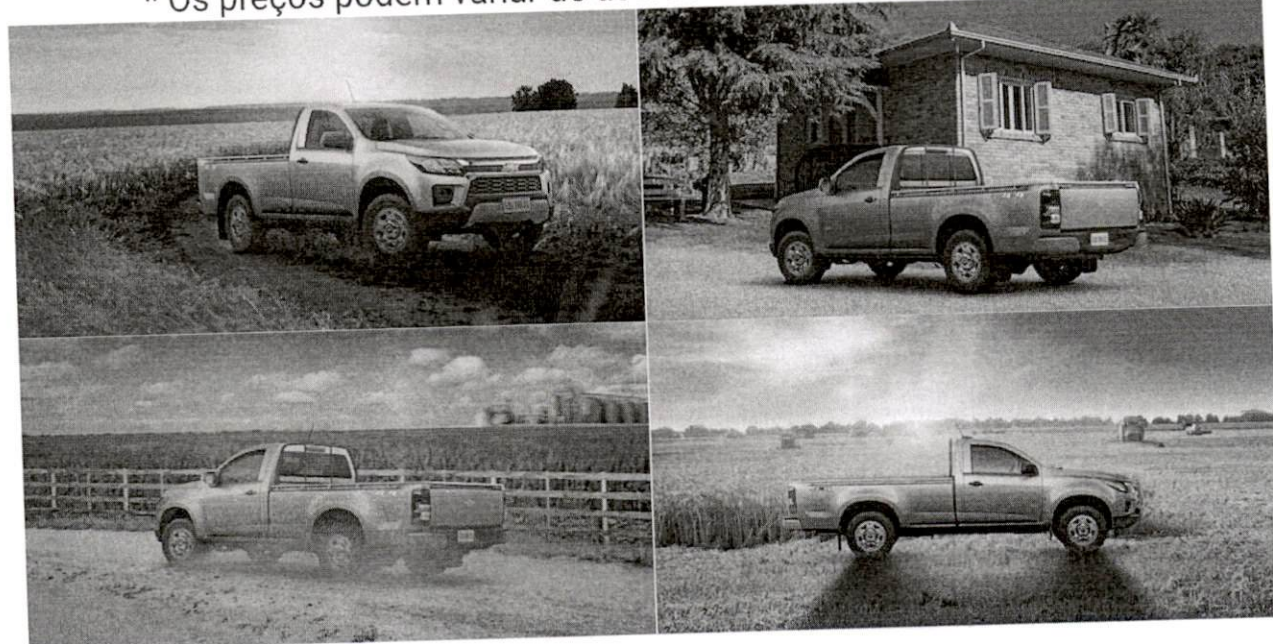

Chat

Galeria

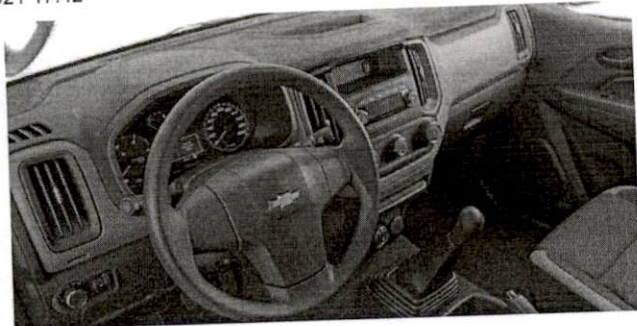

7 Fotos



PERFORMANCE

Potência pra quem faz, rendimento para fazer ainda mais

A S10 Cabine Simples impressiona por sua história e também por seus números, nela você conta com motor 2.8L turbo diesel de alta performance com 200cv de potência, controle eletrônico de Tração 4x4, até 51mfmkg de torque e uma capacidade de carga de 1.200kg, tudo para superar qualquer desafio.



Chat

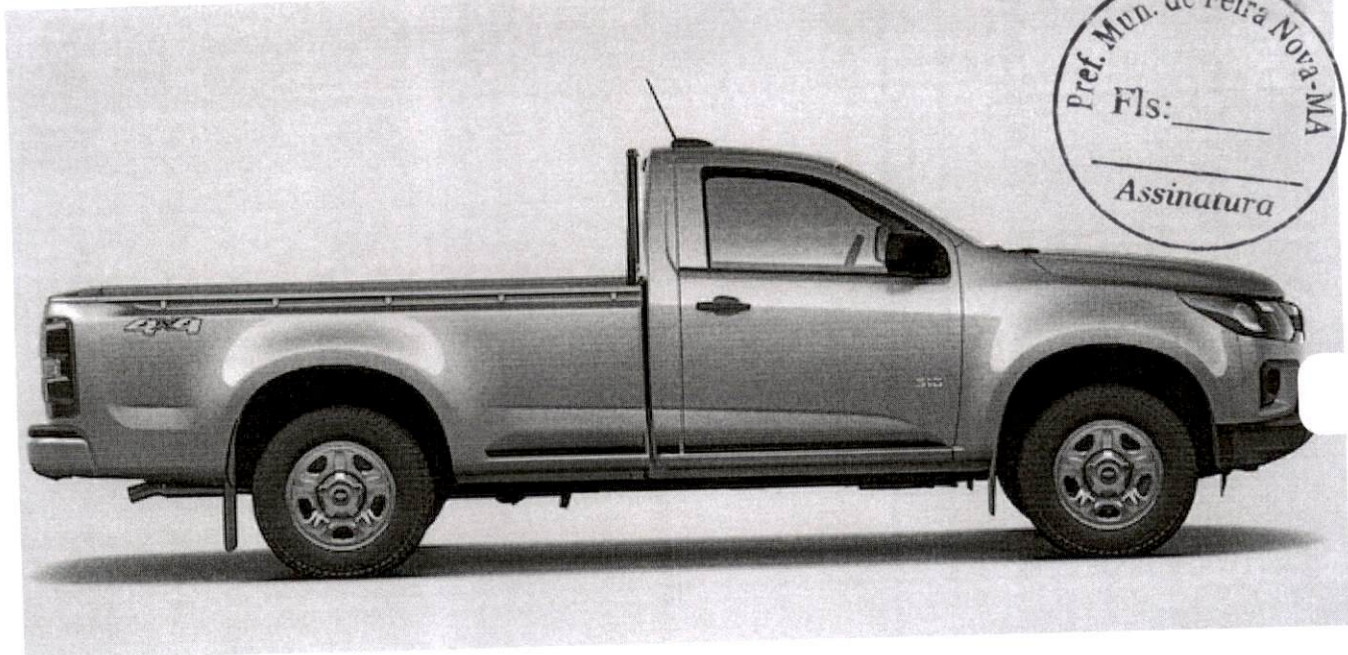

S10 Cabine Simples

A picape com três anos de garantia.



Fale com um vendedor



Solicitar proposta



Chat



SEGURANÇA

Feita com mais segurança para você

Dentro da S10 Cabine Simples, você conta com a melhor proteção que uma picape pode oferecer. São 6 airbags (2 laterais, 2 frontais e 2 de cortina), lanterna de neblina, ganchos de amarração na caçamba e muito mais.



Alerta de pressão de pneus



Se um dos pneus ficar com pressão abaixo da mínima recomendada, um alerta aparece no painel do veículo. Mais do que indicar o pneu que está com problemas, a funcionalidade também informa a sua pressão.

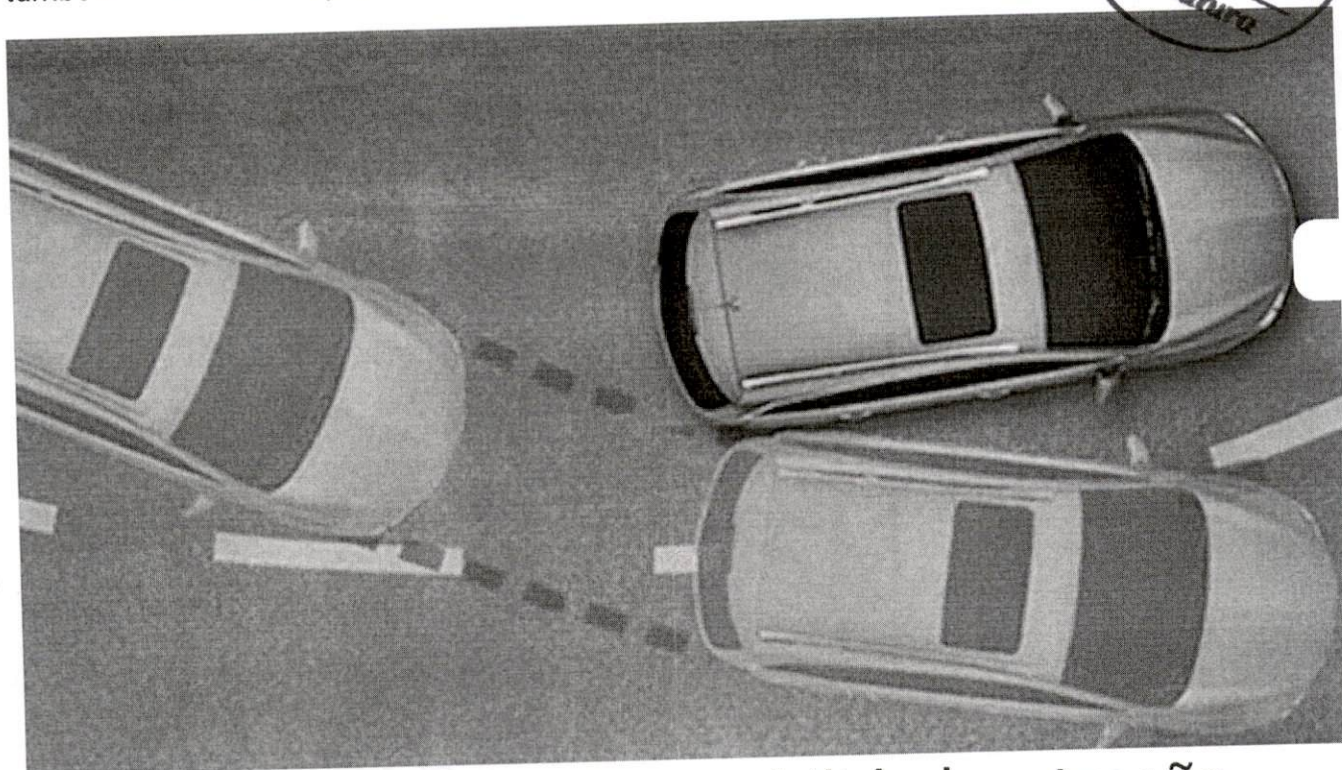

Controle eletrônico de estabilidade e tração

Detecta situações de perda de controle da direção, aplicando correções automáticas nos freios para ajudar a "levar" o veículo na direção exigida pelo condutor.



Chat

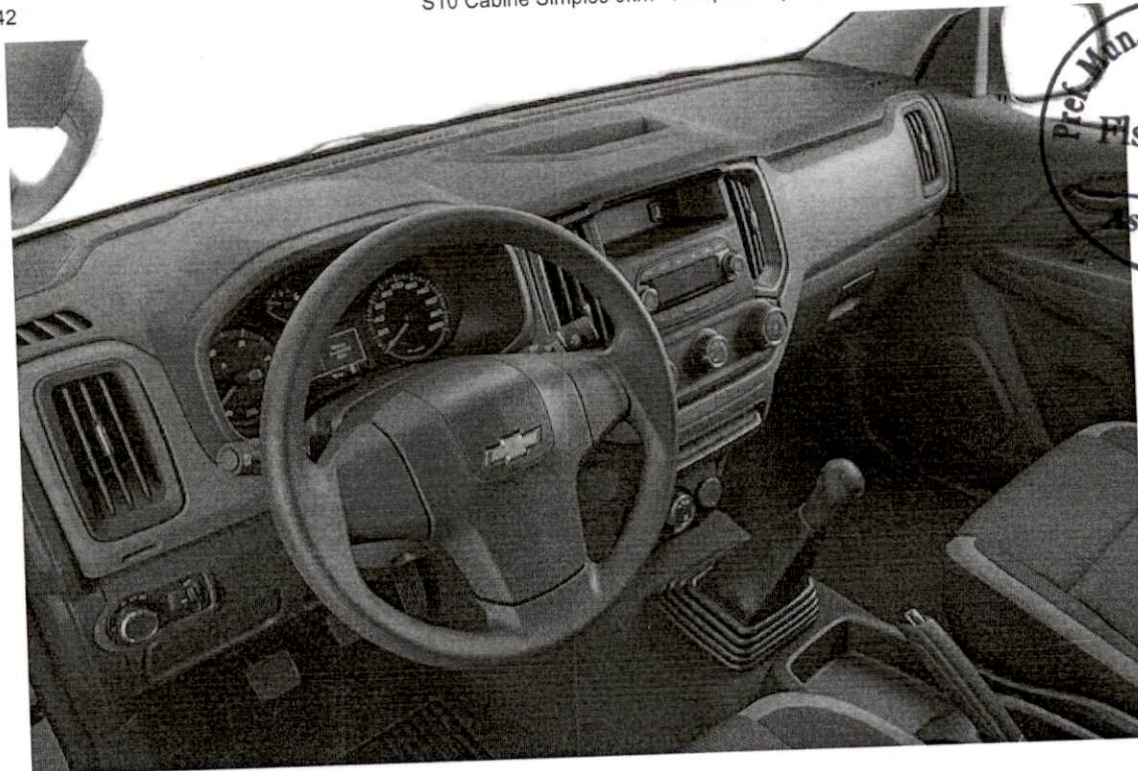

CONVENIÊNCIA

Conveniência para fazer mais com menos esforço

O conforto e a conveniência da S10 Cabine Simples estão presentes em cada detalhe. Dirija com toda a praticidade da direção elétrica progressiva, o controle de velocidade em declive e toda a inovação de uma picape feita para quem faz.



Chat

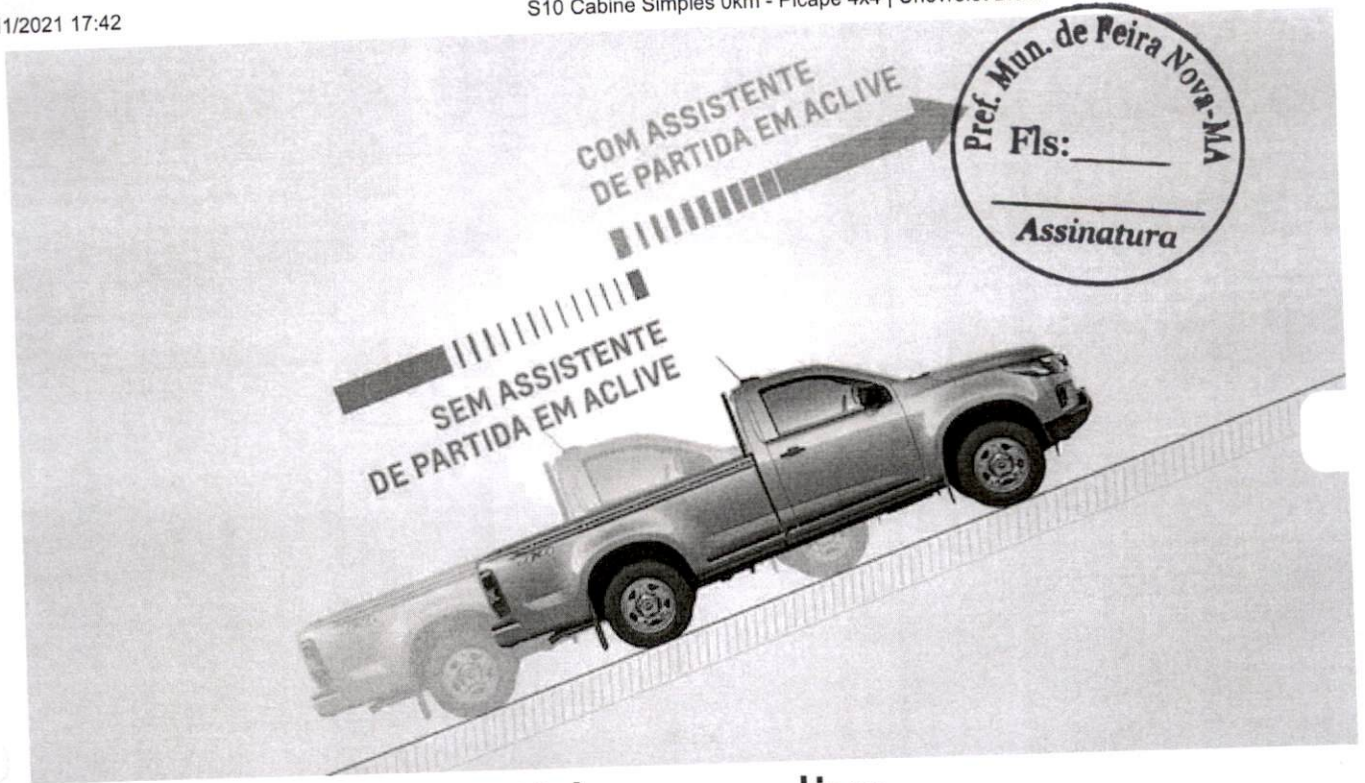

Assistente de partida em aclive

Enquanto você move o pé do freio para o acelerador, esse recurso segura os freios e evita que o carro recue em ladeiras



Rádio AM/FM stereo, MP3/WPA player, Bluetooth e entrada USB



Chat

S10 Chassi: mais resultado com o menor esforço



A S10 Chassi comprova que um veículo feito para o trabalho também pode ser imponente. Conte com seu motor turbo diesel de 2.8L com 200cv de potência, uma poderosa capacidade de carga de até 1.378kg e torque de 51Kgfm. Além de tração 4x4, direção elétrica progressiva, controle de velocidade em declive e controle eletrônico de estabilidade e tração.

DESIGN



Chat



Design totalmente renovado para renovar qualquer rotina

O design da nova picape S10 Cabine Simples dispensa apresentações. Seu redesenho completo conta com faróis tipo refletor, rodas de 16", para-choque traseiro na cor do veículo e outros destaques inovadores.

Por que Chevrolet?



Chat

Ir além do conforto, segurança e tecnologia para oferecer possibilidades inéditas. Esse é o nosso propósito. E mesmo depois de 100 anos de história, continuamos motivados a criar soluções inovadoras que estarão ao seu lado te ajudando a sempre encontrar um novo caminho.

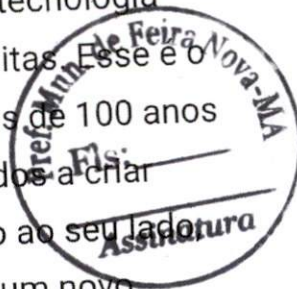

Descubra a Chevrolet

Serviços Chevrolet

Estamos com você todo o caminho.

Com um programa de benefícios para proprietários, a Chevrolet garante o compromisso com a satisfação dos seus clientes para todos os seus veículos.



SERVIÇOS
CHEVROLET

Conheça os Serviços Chevrolet



Chat



Chat

Ficha técnica Chevrolet S10 2.8 CTDi 4x4 LS (Cab Simples) 2022

Ficha técnica

Mecânica

Motorização	2.8	N/D
Combustível	Diesel	N/D
Potência (cv)	200	N/D
Torque (kgf.m)	44,9	N/D
Velocidade Máxima (km/h)	180	N/D
Tempo 0-100 (s)	11,2	N/D
Consumo cidade (km/l)	12,2	N/D
Consumo estrada (km/l)	15,1	N/D
Câmbio	manual de 6 marchas	
Tração	4x4	
Direção	hidráulica	
Suspensão dianteira	Suspensão tipo braços triangulares e dianteira com barra estabilizadora, roda tipo independente e mola torção.	
Suspensão traseira	Suspensão tipo eixo transversal (beam), roda tipo rígida e molas feixe de lâminas.	



Freios	Dois freios à disco com dois discos ventilados.	
Dimensões		
Altura (mm)	1.799	
Largura (mm)	1.882	
Comprimento (mm)	5.367	
Peso (Kg)	1.960	
Tanque (L)	76	
Entre-eixos (mm)	3.096	
Porta-Malas (L)	N/D	
Ocupantes	2	
Segurança		
airbag motorista		
freios ABS		
airbag passageiro		
distribuição eletrônica de frenagem		
Conforto		

Pref. Mun. de Feira Nova-MA
 Fls: _____
 Assinatura

