



ESTADO DO MARANHÃO
PODER EXECUTIVO
PREFEITURA MUNICIPAL DE FEIRA NOVA DO MARANHÃO



PREGÃO ELETRÔNICO N° 022/2021 - SRP
Processo Administrativo n° 092/2021

DOCUMENTOS HABILITAÇÃO

TERCEIRA ALTERAÇÃO CONTRATUAL**“CUSTOMIZAR COMÉRCIO E LOCAÇÃO DE VEÍCULOS ESPECIAIS LTDA”****CNPJ: 07.975.278/0001-23****NIRE: 5220229614-1**

JEFERSON FERRAZ DE SOUZA, brasileiro, casado no regime comunhão parcial de bens, empresário, natural de Goiânia -Go. Nascido aos 18/09/1983. Filho de Wanderli Ferraz de Souza e Eliana Santos de Souza, portador do RG nº. 4278624 – SPTC - GO e CPF nº. 000.705.161-11. Residente e domiciliado na Rua F-10. Qd. 39 Lt. 27 – Setor Façalville – Goiânia – Go. CEP: 74.360-070.

Único Sócio da Empresa: CUSTOMIZAR COMÉRCIO E LOCAÇÃO DE VEÍCULOS ESPECIAIS LTDA., devidamente registrada na Junta Comercial do Estado de Goiás (JUCEG), sob nº. 5220229614-1 e CNPJ nº. 07.975.278/0001-23, com sede e foro jurídicos na Avenida Gurupi. Qd. 101 Lt. 12 – Jardim Helvécia – Aparecida de Goiânia – Go. CEP: 74.933-350. Resolve de comum acordo nos termos da Lei nº 10.406/2002, promover sua Terceira Alteração Contratual e Consolidando o Contrato Social, passando a partir deste ato a ser uma Sociedade Empresária Limitada Unipessoal conforme Art. 1.052, Parágrafo único, do Código Civil como se segue:

CLÁUSULA PRIMEIRA:

Alterar o objeto social que passa a ser:

- 4511-1/01 Comércio a varejo de automóveis, camionetas e utilitários novos
- 4741-5/00 Comércio varejista de tintas e materiais para pintura
- 4744-0/01 Comércio varejista de ferragens e ferramentas
- 7319-0/02 Promoção de vendas
- 4789-0/99 Comércio varejista de outros produtos de sinalização
- 4742-3/00 Comércio varejista de material elétrico
- 2930-1/03 - Fabricação de cabines, carrocerias e reboques para outros veículos automotores, exceto caminhões e ônibus
- 4511-1/02 Comércio a varejo de automóveis, camionetas e utilitários usados
- 4520-0/01 Serviços de manutenção e reparação mecânica de veículos automotores
- 4520-0/07 Serviços de instalação, manutenção e reparação de acessórios para veículos automotores
- 4530-7/03 Comércio a varejo de peças e acessórios novos para veículos automotores
- 4520-0/03 Serviços de manutenção e reparação elétrica de veículos automotores
- 4753-9/00 Comércio varejista especializado de eletrodomésticos e equipamentos de áudio e vídeo

4763-6/05 Comércio varejista de embarcações e outros veículos recreativos; peças e acessórios
 4520-0/02 Serviços de lanternagem ou funilaria e pintura de veículos automotores
 4520-0/04 Serviços de alinhamento e balanceamento de veículos automotores
 7490-1/04 Atividades de intermediação e agenciamento de serviços e negócios em geral, exceto imobiliários
 7711-0/00 Locação de automóveis sem condutor



CLÁUSULA SEGUNDA:

O sócio JEFFERSON FERRAZ DE SOUZA, resolve aumentar o capital social da empresa para R\$ 300.000,00 (trezentos mil reais), cujo aumento de R\$ 200.000,00 (duzentos mil reais), dividida em 200.000 (duzentas mil) quotas, ao valor de R\$ 1,00 (um real) cada, a ser integralizado no ato da assinatura do presente instrumento, em moeda corrente nacional.

CLÁUSULA TERCEIRA:

O Capital Social é de R\$ 300.000,00 (Trezentos Mil Reais) divididos em 300.000 (Cem Mil) cotas de R\$ 1,00 (Um Real) cada, Totalizando R\$ 300.000,00 (Trezentos Mil Reais) divididos em 300.000 (Trezentas Mil) cotas de R\$ 1,00 (Um Real) cada, totalmente integralizados em moeda corrente nacional, ficando assim abaixo distribuídos:

| SÓCIOS | Nº. QUOTAS | (%) | QUOTA (R\$) | TOTAL (R\$) |
|---------------------------|----------------|-------------|-----------------|-----------------------|
| JEFFERSON FERRAZ DE SOUZA | 300.000 | 100% | R\$ 1,00 | R\$ 300.000,00 |
| TOTAL | 300.000 | 100% | R\$ 1,00 | R\$ 300.000,00 |

Parágrafo Primeiro: A responsabilidade de cada sócio é restrita ao valor de suas quotas, mas todos respondem solidariamente pela integralização do capital social.

Parágrafo Segundo: A Sociedade permanecerá como Sociedade Limitada Unipessoal conforme Art. 1.052, Parágrafo único, do Código Civil.

A vista das modificações ora ajustadas reativa e consolida-se o Contrato Social, com a seguinte redação.

JEFFERSON FERRAZ DE SOUZA, brasileiro, casado, no regime comunhão parcial de bens, empresário, natural de Goiânia - Go. Nascido aos **18/09/1983**. Filho de Wanderli Ferraz de Souza e Eliana Santos de Souza, portador do **RG nº. 4278624 - SPTC - GO e CPF nº. 000.705.161-11**. ~~Residência~~ e domiciliado na Rua F-10. Qd. 39 Lt. 27 - Setor Façalville - Goiânia - Go. CEP: 74.360-070.

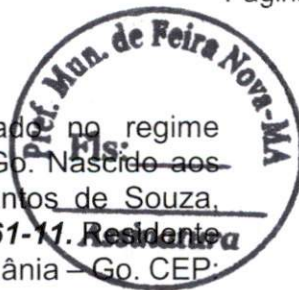

Único Sócio da Empresa: **CUSTOMIZAR COMÉRCIO E LOCAÇÃO DE VEÍCULOS ESPECIAIS LTDA**, devidamente registrada na Junta Comercial do Estado de Goiás (JUCEG), sob nº. 522 0229614-1 e CNPJ nº. 07.975.278/0001-23, com sede e foro jurídicos na Avenida Gurupi. Qd. 101 Lt. 12 - Jardim Helvécia - Aparecida de Goiânia - Go. CEP: 74.933-350, Consolida o Contrato Social como se segue:

CLÁUSULA PRIMEIRA:

O Capital Social é de **R\$ 300.000,00 (Trezentos Mil Reais)**, divididos em **300.000 (Trezentos Mil)** Cotas de **R\$. 1,00 (Um Real)** cada, conforme acima distribuídos, totalmente subscrito e integralizado, em moeda corrente do País, pelos sócios.

| SÓCIOS | Nº. QUOTAS | (%) | QUOTA (R\$) | TOTAL (R\$) |
|---------------------------|----------------|-------------|-----------------|-----------------------|
| JEFFERSON FERRAZ DE SOUZA | 300.000 | 100% | R\$ 1,00 | R\$ 300.000,00 |
| TOTAL | 300.000 | 100% | R\$ 1,00 | R\$ 300.000,00 |

Parágrafo Primeiro: A responsabilidade de cada sócio é restrita ao valor de suas quotas, mas todos respondem solidariamente pela integralização do capital social.

Parágrafo Segundo: A Sociedade permanecerá como Sociedade Limitada Unipessoal conforme Art. 1.052, Parágrafo único, do Código Civil.

CLÁUSULA SEGUNDA:

A Sociedade gira sob a denominação Social de **CUSTOMIZAR COMÉRCIO E LOCAÇÃO DE VEÍCULOS ESPECIAIS LTDA**. e tendo como nome **Fantasia** de seu estabelecimento **CUSTOMIZAR VEÍCULOS ESPECIAIS**.

CLÁUSULA TERCEIRA:

A Sede da Sociedade é estabelecida á: Avenida Gurupi. Qd. 101 Lt
Helvécia – Aparecida de Goiânia – Go. CEP: 74.933-350.



CLÁUSULA QUARTA:

O Início das operações de suas atividades iniciou-se em: 01 de Abril de 2006, sendo sua duração por tempo indeterminado.

CLÁUSULA QUINTA:

A Sociedade tem por objetivo:

- 4511-1/01 Comércio a varejo de automóveis, camionetas e utilitários novos
- 4741-5/00 Comércio varejista de tintas e materiais para pintura
- 4744-0/01 Comércio varejista de ferragens e ferramentas
- 7319-0/02 Promoção de vendas
- 4789-0/99 Comércio varejista de outros produtos de sinalização
- 4742-3/00 Comércio varejista de material elétrico
- 2930-1/03 - Fabricação de cabines, carrocerias e reboques para outros veículos automotores, exceto caminhões e ônibus
- 4511-1/02 Comércio a varejo de automóveis, camionetas e utilitários usados
- 4520-0/01 Serviços de manutenção e reparação mecânica de veículos automotores
- 4520-0/07 Serviços de instalação, manutenção e reparação de acessórios para veículos automotores
- 4530-7/03 Comércio a varejo de peças e acessórios novos para veículos automotores
- 4520-0/03 Serviços de manutenção e reparação elétrica de veículos automotores
- 4753-9/00 Comércio varejista especializado de eletrodomésticos e equipamentos de áudio e vídeo
- 4763-6/05 Comércio varejista de embarcações e outros veículos recreativos; peças e acessórios
- 4520-0/02 Serviços de lanternagem ou funilaria e pintura de veículos automotores
- 4520-0/04 Serviços de alinhamento e balanceamento de veículos automotores
- 7490-1/04 Atividades de intermediação e agenciamento de serviços e negócios em geral, exceto imobiliários
- 7711-0/00 Locação de automóveis sem condutor

CLÁUSULA SEXTA:

As cotas de Capital são indivisíveis e não poderão ser cedidas ou transferidas, vendidas, caucionadas ou alienadas, sem o expresse consentimento de todos os sócios, cabendo em igualdade de condições e preços o direito de preferências aos sócios que queiram adquiri-las no caso de alguém cotista pretende ceder as que possuem.

**CLÁUSULA SÉTIMA:**

A Administração da Sociedade, bem como o uso da Denominação Social caberá ao sócio **JEFFERSON FERRAZ DE SOUZA**, que assinará todos os documentos e papeis, ISOLADAMENTE, papeis este que implique em responsabilidade para a sociedade junto a estabelecimentos bancários, financeiros, órgão públicos federais, estaduais e municipais, bem como, assinar cheques, efetuar movimentações bancaria, outorgar e aceitar escrituras ou contratos de compromissos de compra e venda de bens e ou Imóveis, da sociedade representando ativa e passiva ou em juízo, podendo, ainda nomear procuradores "ad judicium" e "ad negotium" que inclusive poderá fixar o tempo de mandato, ficando expressamente proibido o uso de estranhos aos, objetivos comerciais, tais como: endossos, avais e fianças.

CLÁUSULA OITAVA:

Todas as deliberações da Sociedade, inclusive a orientação dos negócios, modificações do objetivo Social, sua extensão incorporação, fusão dissolução ou transformação da Sociedade em outro tipo, assim como sobre qualquer outro assunto serão tomadas por deliberação majoritária dos Sócios.

CLÁUSULA NONA:

O Sócio **JEFFERSON FERRAZ DE SOUZA** fará retiradas mensais a título de Pró-Labore, importância que será fixada e reajustada, do consenso dos Sócios, desde que cumpra as exigências da Alteração Contratual.

CLÁUSULA DÉCIMA:

Ao Término de cada exercício Social, em 31 de dezembro, o administrador prestará conta justificada de sua administração, Procedendo à elaboração do inventário, do Balanço, patrimonial e do balanço de resultados econômicos cabendo aos Sócios, na proporção de suas quotas, os lucros e perdas apuradas (art. 1.065, CC/2002).

CLÁUSULA DÉCIMA PRIMEIRA:

A Sociedade não dissolverá pelo falecimento ou retirada de um dos Sócios, mas continuará seu negócio com o Sócio remanescente, sendo que os herdeiros ou sucessores do Sócio pré-morto ou que se retire somente poderão ingressar na Sociedade desde que sejam obedecidos os requisitos estipulados da Cláusula sexta.

CLÁUSULA DÉCIMA SEGUNDA:



Para Qualquer divergência entre o Sócio ficara eleito o foro da comarca de Aparecida de Goiânia - Go., Com renuncia expressa de qualquer outro por mais privilegiado que seja.

CLÁUSULA DÉCIMA TERCEIRA:

O Administrador **JEFFERSON FERRAZ DE SOUZA**, acima qualificado poderá abrir e movimentar contas Bancárias, em qualquer Banco, dentro do Território Nacional.

CLÁUSULA DÉCIMA QUARTA:

O Balanço que será encerrado coincidindo com o ano civil, é assinado pelo Sócio.

Parágrafo Terceiro – Os casos omissos neste instrumento de contrato social serão aplicados os dispositivos legais, ficando eleito o foro de **Aparecida de Goiânia - Go**, com renúncia expressa de qualquer outro por mais privilegiado que possa ser.

CLÁUSULA DÉCIMA QUINTA:

Os Administradores declaram neste instrumento que não está incurso em nenhum dos crimes previstos em lei que os impeçam de exercerem as atividades de Administradores na Sociedade.

E por estarem assim justos contratados e combinados mandam lavrar o presente instrumento em 01 (uma) via.

Goiânia - Go., 29 de Janeiro de 2021.

JEFFERSON FERRAZ DE SOUZA
Sócio Administrador



ASSINATURA ELETRÔNICA

Certificamos que o ato da empresa CUSTOMIZAR COMÉRCIO E LOCAÇÃO DE VEÍCULOS ESPECIAIS LTDA consta assinado digitalmente por:

| IDENTIFICAÇÃO DO(S) ASSINANTE(S) | |
|----------------------------------|---------------------------|
| CPF | Nome |
| 00070516111 | JEFFERSON FERRAZ DE SOUZA |



CERTIFICO O REGISTRO EM 01/02/2021 09:21 SOB N° 20215177150.
PROTOCOLO: 215177150 DE 01/02/2021.
CÓDIGO DE VERIFICAÇÃO: 12100651460. CNPJ DA SEDE: 07975278000123.
NIRE: 52202296141. COM EFEITOS DO REGISTRO EM: 29/01/2021.
CUSTOMIZAR COMÉRCIO E LOCAÇÃO DE VEÍCULOS ESPECIAIS LTDA

PAULA NUNES LOBO VELOSO ROSSI
SECRETÁRIA-GERAL

www.portaldoempreededorgoiano.go.gov.br



REPUBLICA FEDERATIVA DO BRASIL
MINISTERIO DA INFRAESTRUTURA
DEPARTAMENTO NACIONAL DE TRANSITO
CARTEIRA NACIONAL DE HABILITACAO

VALIDA EM TODO O TERRITÓRIO NACIONAL
1896205612

NOME
JEFFERSON FERRAZ DE SOUZA

DOC. IDENTIDADE / ORIG. EMISSOR / UF
4278624 SPTC GO

CPF
000.705.161-11

DATA NASCIMENTO
18/09/1983

FILIAÇÃO
WANDERLI FERRAZ DE SOUZA
ELIANA SANTOS DE SOUZA

PERMISSÃO ACC CAT. HAB. B

Nº REGISTRO 03281348003 VALIDADE 28/08/2024 1ª HABILITAÇÃO 17/05/2004

OBSERVAÇÕES
EAR

ASSINATURA DO PORTADOR
Jefferson Ferraz de Souza

LOCAL GOIANIA, GO DATA EMISSÃO 28/08/2019

ASSINATURA DO EMISSOR
Marcos Roberto Silva
Marcos Roberto Silva - Presidente do DETRAN-GO 95216598866
GO138656240

PROIBIDO PLASTIFICAR
1896205612

GOIÁS

LEI Nº 7.116 DE 29 DE AGOSTO DE 1983

CPF 000705161-11 DNI *****
 RG 4278624 2ª VIA DATA DE EXPEDIÇÃO 06/01/2020

REGISTRO CIVIL CERTIDÃO DE CASAMENTO 83837 B-420 FLS137 7 ZN GOIÂNIA-GO EM 07/07/2008

T. ELEITOR ***** SÉRIE UF
 INSC. P/PAJEP ***** IDENTIDADE PROFISSIONAL
 CERT. MILITAR *****

CNS 03281348003-GO
 Dnsny Aparecido Silva Filho
 REGISTRADOR DO TÍTULO

POLEGAR DIREITO

40665945

VALIDA EM TODO O TERRITÓRIO NACIONAL

REPÚBLICA FEDERATIVA DO BRASIL

ESTADO DE GOIAS SECRETARIA DE SEGURANÇA PÚBLICA
 POLÍCIA CIVIL INSTITUTO DE IDENTIFICAÇÃO

JEFFERSON FERRAZ DE SOUZA

FELICIAÇÃO WANDERLI FERRAZ DE SOUZA
 ELIANA SANTOS DE SOUZA

DATA NASCIMENTO 18/05/1983
 NATURALIDADE GOIÂNIA - GO
 OBSERVAÇÃO *****

TIPOFATOR RH *****

Jefferson Ferraz de Souza
 REGISTRADOR DO TÍTULO

CARTEIRA DE IDENTIDADE

Pref. Muni. de Feira Nova-MA
 Fls: _____
 Assinatura _____

[Handwritten signature]



REPÚBLICA FEDERATIVA DO BRASIL
CADASTRO NACIONAL DA PESSOA JURÍDICA



| | | |
|---|---|--------------------------------|
| NÚMERO DE INSCRIÇÃO 07.975.278/0001-23 MATRIZ | COMPROVANTE DE INSCRIÇÃO E DE SITUAÇÃO CADASTRAL | DATA DE ABERTURA 27/04/2006 |
|---|---|--------------------------------|

NOME EMPRESARIAL
CUSTOMIZAR COMERCIO E LOCAÇAO DE VEICULOS ESPECIAIS LTDA

| | |
|--|--------------------|
| TÍTULO DO ESTABELECIMENTO (NOME DE FANTASIA) CUSTOMIZAR VEICULOS ESPECIAIS | PORTE ME |
|--|--------------------|

CÓDIGO E DESCRIÇÃO DA ATIVIDADE ECONÔMICA PRINCIPAL
45.11-1-01 - Comércio a varejo de automóveis, camionetas e utilitários novos

CÓDIGO E DESCRIÇÃO DAS ATIVIDADES ECONÔMICAS SECUNDÁRIAS

- 29.30-1-03 - Fabricação de cabines, carrocerias e reboques para outros veículos automotores, exceto caminhões e ônibus
- 45.11-1-02 - Comércio a varejo de automóveis, camionetas e utilitários usados
- 45.20-0-01 - Serviços de manutenção e reparação mecânica de veículos automotores (Dispensada *)
- 45.20-0-02 - Serviços de lanternagem ou funilaria e pintura de veículos automotores (Dispensada *)
- 45.20-0-03 - Serviços de manutenção e reparação elétrica de veículos automotores (Dispensada *)
- 45.20-0-04 - Serviços de alinhamento e balanceamento de veículos automotores (Dispensada *)
- 45.20-0-07 - Serviços de instalação, manutenção e reparação de acessórios para veículos automotores (Dispensada *)
- 45.30-7-03 - Comércio a varejo de peças e acessórios novos para veículos automotores (Dispensada *)
- 47.41-5-00 - Comércio varejista de tintas e materiais para pintura (Dispensada *)
- 47.42-3-00 - Comércio varejista de material elétrico (Dispensada *)
- 47.44-0-01 - Comércio varejista de ferragens e ferramentas (Dispensada *)
- 47.53-9-00 - Comércio varejista especializado de eletrodomésticos e equipamentos de áudio e vídeo (Dispensada *)
- 47.63-6-05 - Comércio varejista de embarcações e outros veículos recreativos; peças e acessórios (Dispensada *)
- 47.89-0-99 - Comércio varejista de outros produtos não especificados anteriormente
- 73.19-0-02 - Promoção de vendas (Dispensada *)
- 74.90-1-04 - Atividades de intermediação e agenciamento de serviços e negócios em geral, exceto imobiliários (Dispensada *)
- 77.11-0-00 - Locação de automóveis sem condutor

CÓDIGO E DESCRIÇÃO DA NATUREZA JURÍDICA
206-2 - Sociedade Empresária Limitada

| | | |
|--------------------------------|--------------|---|
| LOGRADOURO AV GURUPI | NÚMERO SN | COMPLEMENTO QUADRA101 LOTE 12 |
|--------------------------------|--------------|---|

| | | | |
|--------------------------|---|--|-----------------|
| CEP 74.933-350 | BAIRRO/DISTRITO JARDIM HELVECIA | MUNICÍPIO APARECIDA DE GOIANIA | UF GO |
|--------------------------|---|--|-----------------|

| | |
|---|-----------------------------------|
| ENDEREÇO ELETRÔNICO CUSTOMIZAR.VE@GMAIL.COM | TELEFONE (62) 3085-4646 |
|---|-----------------------------------|

ENTE FEDERATIVO RESPONSÁVEL (EFR)

| | |
|------------------------------------|---|
| SITUAÇÃO CADASTRAL ATIVA | DATA DA SITUAÇÃO CADASTRAL 27/04/2006 |
|------------------------------------|---|

MOTIVO DE SITUAÇÃO CADASTRAL

| | |
|----------------------------|------------------------------------|
| SITUAÇÃO ESPECIAL ***** | DATA DA SITUAÇÃO ESPECIAL ***** |
|----------------------------|------------------------------------|

(*) A dispensa de alvarás e licenças é direito do empreendedor que atende aos requisitos constantes na Resolução CGSIM nº 51, de 11 de junho de 2019, ou da legislação própria encaminhada ao CGSIM pelos entes federativos, não tendo a Receita Federal qualquer responsabilidade quanto às atividades dispensadas.

Aprovado pela Instrução Normativa RFB nº 1.863, de 27 de dezembro de 2018.

Emitido no dia **02/12/2021** às **06:59:57** (data e hora de Brasília).

Página: 1/1



REPÚBLICA FEDERATIVA DO BRASIL
CADASTRO NACIONAL DA PESSOA JURÍDICA



NÚMERO DE INSCRIÇÃO
07.975.278/0001-23
MATRIZ

**COMPROVANTE DE INSCRIÇÃO E DE SITUAÇÃO
CADASTRAL**

DATA DE ABERTURA
27/04/2006

NOME EMPRESARIAL
CUSTOMIZAR COMERCIO E LOCACAO DE VEICULOS ESPECIAIS LTDA

TÍTULO DO ESTABELECIMENTO (NOME DE FANTASIA)
CUSTOMIZAR VEICULOS ESPECIAIS

PORTE
ME

CÓDIGO E DESCRIÇÃO DA ATIVIDADE ECONÔMICA PRINCIPAL
45.11-1-01 - Comércio a varejo de automóveis, camionetas e utilitários novos

CÓDIGO E DESCRIÇÃO DAS ATIVIDADES ECONÔMICAS SECUNDÁRIAS
29.30-1-03 - Fabricação de cabines, carrocerias e reboques para outros veículos automotores, exceto caminhões e ônibus
45.11-1-02 - Comércio a varejo de automóveis, camionetas e utilitários usados
45.20-0-01 - Serviços de manutenção e reparação mecânica de veículos automotores (Dispensada *)
45.20-0-02 - Serviços de lanternagem ou funilaria e pintura de veículos automotores (Dispensada *)
45.20-0-03 - Serviços de manutenção e reparação elétrica de veículos automotores (Dispensada *)
45.20-0-04 - Serviços de alinhamento e balanceamento de veículos automotores (Dispensada *)
45.20-0-07 - Serviços de instalação, manutenção e reparação de acessórios para veículos automotores (Dispensada *)
45.30-7-03 - Comércio a varejo de peças e acessórios novos para veículos automotores (Dispensada *)
47.41-5-00 - Comércio varejista de tintas e materiais para pintura (Dispensada *)
47.42-3-00 - Comércio varejista de material elétrico (Dispensada *)
47.44-0-01 - Comércio varejista de ferragens e ferramentas (Dispensada *)
47.53-9-00 - Comércio varejista especializado de eletrodomésticos e equipamentos de áudio e vídeo (Dispensada *)
47.63-6-05 - Comércio varejista de embarcações e outros veículos recreativos; peças e acessórios (Dispensada *)
47.89-0-99 - Comércio varejista de outros produtos não especificados anteriormente
73.19-0-02 - Promoção de vendas (Dispensada *)
74.90-1-04 - Atividades de intermediação e agenciamento de serviços e negócios em geral, exceto imobiliários (Dispensada *)
77.11-0-00 - Locação de automóveis sem condutor

CÓDIGO E DESCRIÇÃO DA NATUREZA JURÍDICA
206-2 - Sociedade Empresária Limitada

LOGRADOURO
AV GURUPI

NÚMERO
SN

COMPLEMENTO
QUADRA101 LOTE 12

CEP
74.933-350

BAIRRO/DISTRITO
JARDIM HELVECIA

MUNICÍPIO
APARECIDA DE GOIANIA

UF
GO

ENDEREÇO ELETRÔNICO
CUSTOMIZAR.VE@GMAIL.COM

TELEFONE
(62) 3085-4646

ENTE FEDERATIVO RESPONSÁVEL (EFR)

SITUAÇÃO CADASTRAL
ATIVA

DATA DA SITUAÇÃO CADASTRAL
27/04/2006

MOTIVO DE SITUAÇÃO CADASTRAL

SITUAÇÃO ESPECIAL

DATA DA SITUAÇÃO ESPECIAL

(*) A dispensa de alvarás e licenças é direito do empreendedor que atende aos requisitos constantes na Resolução CGSIM nº 51, de 11 de junho de 2019, ou da legislação própria encaminhada ao CGSIM pelos entes federativos, não tendo a Receita Federal qualquer responsabilidade quanto às atividades dispensadas.

Aprovado pela Instrução Normativa RFB nº 1.863, de 27 de dezembro de 2018.

Emitido no dia **02/12/2021** às **06:59:57** (data e hora de Brasília).

Página: 1/1



Sistema Integrado de
Informações sobre
Operações Interestaduais
com Mercadorias
SINTEGRA / ICMS
**Consulta Pública ao
Cadastro
ESTADO DE GOIÁS**



Nota de esclarecimento ao contribuinte

CADASTRO ATUALIZADO EM :02/12/2021
- 07:02:35

IDENTIFICAÇÃO CONTRIBUINTE

CNPJ: 07.975.278/0001-23
INSCRIÇÃO ESTADUAL - CCE : 10.814.677-4

NOME EMPRESARIAL:

CUSTOMIZAR COMERCIO E LOCAÇÃO DE
VEICULOS ESPECIAIS LTDA

CONTRIBUINTE?

SIM

NOME FANTASIA:

CUSTOMIZAR VEICULOS ESPECIAIS

ENDEREÇO ESTABELECIMENTO

LOGRADOURO:

AVENIDA GURUPI

NÚMERO: QUADRA: LOTE: COMPLEMENTO:

SN 101 12

BAIRRO:

JARDIM HELVECIA

MUNICÍPIO:

APARECIDA DE GOIANIA

UF:

GO

CEP:

74933350

INFORMAÇÕES COMPLEMENTARES**ATIVIDADE ECONÔMICA:****ATIVIDADE PRINCIPAL**

4511101 - COMÉRCIO A VAREJO DE
AUTOMÓVEIS, CAMIONETAS E
UTILITÁRIOS NOVOS

ATIVIDADE SECUNDÁRIA

4763605 - COMÉRCIO VAREJISTA DE
EMBARCAÇÕES E OUTROS VEÍCULOS
RECREATIVOS; PEÇAS E ACESSÓRIOS

4789099 - COMÉRCIO VAREJISTA DE
OUTROS PRODUTOS NÃO
ESPECIFICADOS ANTERIORMENTE

UNIDADE AUXILIAR:

CONDIÇÃO DE USO:

DATA FINAL DE CONTRATO:

REGIME DE APURAÇÃO:

MICRO EPP/SIMPLES NACIONAL

SITUAÇÃO CADASTRAL VIGENTE:

ATIVO - HABILITADO

DATA DESTA

SITUAÇÃO

DATA DE CADASTRAMENTO:

CADASTRAL:

18/11/2020

18/11/2020

OPERAÇÕES COM

NF-E:

HABILITADO

OBSERVAÇÕES

* OS DADOS ACIMA SÃO BASEADOS EM
INFORMAÇÕES FORNECIDAS PELO
CONTRIBUINTE, ESTANDO SUJEITOS A
POSTERIOR CONFIRMAÇÃO PELO FISCO

* O CAMPO DATA DA SITUAÇÃO CADASTRAL,
REFERE-SE AO PERÍODO COMPREENDIDO
ENTRE A ÚLTIMA ATUALIZAÇÃO CADASTRAL
REALIZADA ANTES DE 04/2009 ATÉ A
PRESENTE DATA.

DATA DA CONSULTA: 02/12/2021 07:02:35

Acessar cadastro de outro Estado - Nota de esclarecimento ao contribuinte



A handwritten signature in blue ink, consisting of a stylized 'A' and a diagonal stroke.



Impressão de Ficha Cadastral

Cadastro Preliminar

Pessoa* Jurídica CPF / CNPJ* 07.975.278/0001-23 Nome / Razão Social* Customizar Comércio e Locação de Veículos Especiais Ltda Nome Fantasia Customizar Veículos Especiais

Situação Cadastral

Inscrição Municipal* 14346493 Data da Inscrição* 06/11/2020 Nº Processo Data do Status* 06/11/2020 Status* Ativo Data Adesão 12/11/2020 Inscrição Municipal 260651

Endereço da Atividade

Endereço* Avenida Gurupi Cidade* Aparecida de Goiânia Bairro* Jardim Helvécia
UF* GO CEP* 74933350 Número* 0 Complemento Q.101, L. 0012 Fone Fax
E-Mail Home Page

Endereço de Correspondência

Endereço* Avenida Gurupi Cidade* Aparecida de Goiânia Bairro* Jardim Helvécia
UF* GO CEP* 74933350 Número* 0 Complemento Q.101, L. 0012 Fone (62) 39459995 Fax
E-Mail jefferson.customizar@gmail.com Home Page

CNAE Principal

CNAE 4520002 Atividade Serviços de lanternagem ou funilaria e pintura de veículos automotores Grupo Manutenção e reparação de veículos automotores

CNAES Secundários

| Código | Atividade | Grupo |
|---------|---|--|
| 4511101 | Comércio a varejo de automóveis, camionetas e utilitários novos | Comércio de veículos automotores |
| 4511102 | Comércio a varejo de automóveis, camionetas e utilitários usados | Comércio de veículos automotores |
| 4520001 | Serviços de manutenção e reparação mecânica de veículos automotores | Manutenção e reparação de veículos automotores |
| 4520002 | Serviços de lanternagem ou funilaria e pintura de veículos automotores | Manutenção e reparação de veículos automotores |
| 4520003 | Serviços de manutenção e reparação elétrica de veículos automotores | Manutenção e reparação de veículos automotores |
| 4520004 | Serviços de alinhamento e balanceamento de veículos automotores | Manutenção e reparação de veículos automotores |
| 4520007 | Serviços de instalação, manutenção e reparação de acessórios para veículos automotores | Manutenção e reparação de veículos automotores |
| 4530703 | Comércio a varejo de peças e acessórios novos para veículos automotores | Comércio de peças e acessórios para veículos automotores |
| 4741500 | Comércio varejista de tintas e materiais para pintura | Comércio varejista de material de construção |
| 4742300 | Comércio varejista de material elétrico | Comércio varejista de material de construção |
| 4744001 | Comércio varejista de ferragens e ferramentas | Comércio varejista de material de construção |
| 4753900 | Comércio varejista especializado de eletrodomésticos e equipamentos de áudio e vídeo | Comércio varejista de equipamentos de informática e comunicação; equipamentos e artigos de uso doméstico |
| 4763605 | Comércio varejista de embarcações e outros veículos recreativos; peças e acessórios | Comércio varejista de artigos culturais, recreativos e esportivos |
| 4789099 | Comércio varejista de outros produtos não especificados anteriormente | Comércio varejista de produtos novos não especificados anteriormente e de produtos usados |
| 7319002 | Promoção de vendas | Publicidade |
| 7490104 | Atividades de intermediação e agenciamento de serviços e negócios em geral, exceto imobiliários | Atividades profissionais, científicas e técnicas não especificadas anteriormente |
| 7711000 | Locação de automóveis sem condutor | Locação de meios de transporte sem condutor |

Atividades do Município

| Código* | Atividade* | Grupo* | Vig. Inicial | Vig. Final | Atividade Principal* |
|---------|---|--|--------------|------------|-------------------------------------|
| 4520002 | [4520-0/02] Serviços de lanternagem ou funilaria e pintura de veículos automotores | [45.20-0] Manutenção e reparação de veículos automotores | 06/11/2020 | | <input checked="" type="checkbox"/> |
| 4511101 | [4511-1/01] Comércio a varejo de automóveis, camionetas e utilitários novos | [45.11-1] Comércio a varejo e por atacado de veículos automotores | 06/11/2020 | | <input type="checkbox"/> |
| 4511102 | [4511-1/02] Comércio a varejo de automóveis, camionetas e utilitários usados | [45.11-1] Comércio a varejo e por atacado de veículos automotores | 16/11/2020 | | <input type="checkbox"/> |
| 4520001 | [4520-0/01] Serviços de manutenção e reparação mecânica de veículos automotores | [45.20-0] Manutenção e reparação de veículos automotores | 06/11/2020 | | <input type="checkbox"/> |
| 4520003 | [4520-0/03] Serviços de manutenção e reparação elétrica de veículos automotores | [45.20-0] Manutenção e reparação de veículos automotores | 06/11/2020 | | <input type="checkbox"/> |
| 4520004 | [4520-0/04] Serviços de alinhamento e balanceamento de veículos automotores | [45.20-0] Manutenção e reparação de veículos automotores | 06/11/2020 | | <input type="checkbox"/> |
| 4520007 | [4520-0/07] Serviços de instalação, manutenção e reparação de acessórios para veículos automotores | [45.20-0] Manutenção e reparação de veículos automotores | 06/11/2020 | | <input type="checkbox"/> |
| 4530703 | [4530-7/03] Comércio a varejo de peças e acessórios novos para veículos automotores | [45.30-7] Comércio de peças e acessórios para veículos automotores | 06/11/2020 | | <input type="checkbox"/> |
| 4741500 | [4741-5/00] Comércio varejista de tintas e materiais para pintura | [47.41-5] Comércio varejista de tintas e materiais para pintura | 16/11/2020 | | <input type="checkbox"/> |
| 4742300 | [4742-3/00] Comércio varejista de material elétrico | [47.42-3] Comércio varejista de material elétrico | 13/11/2020 | | <input type="checkbox"/> |
| 4744001 | [4744-0/01] Comércio varejista de ferragens e ferramentas | [47.44-0] Comércio varejista de ferragens, madeira e materiais de construção | 16/11/2020 | | <input type="checkbox"/> |
| 4753900 | [4753-9/00] Comércio varejista especializado de eletrodomésticos e equipamentos de áudio e vídeo | [47.53-9] Comércio varejista especializado de eletrodomésticos e equipamentos de áudio e vídeo | 06/11/2020 | | <input type="checkbox"/> |
| 4763605 | [4763-6/05] Comércio varejista de embarcações e outros veículos recreativos; peças e acessórios | [47.63-6] Comércio varejista de artigos recreativos e esportivos | 06/11/2020 | | <input type="checkbox"/> |
| 4789099 | [4789-0/99] Comércio varejista de outros produtos não especificados anteriormente | [47.89-0] Comércio varejista de outros produtos novos não especificados anteriormente | 16/11/2020 | | <input type="checkbox"/> |
| 7319002 | [7319-0/02] Promoção de vendas | [73.19-0] Atividades de publicidade não especificadas anteriormente | 16/11/2020 | | <input type="checkbox"/> |
| 7490104 | [7490-1/04] Atividades de intermediação e agenciamento de serviços e negócios em geral, exceto imobiliários | [74.90-1] Atividades profissionais, científicas e técnicas não especificadas anteriormente | 06/11/2020 | | <input type="checkbox"/> |
| 7711000 | [7711-0/00] Locação de automóveis sem condutor | [77.11-0] Locação de automóveis sem condutor | 06/11/2020 | | <input type="checkbox"/> |

Classificação do Contribuinte

Grupo Fiscal H5 - Comércio e Reparação de Veículos Automotores e Motocicletas (Prestador de Serviços) Natureza Jurídica Prestador de Serviço
Regime Mov. Econômico Aliquota 8,00% Valor (R\$) Data de Enq. Fim Estim.
Recadastramento Concluído Situação Estabelecido Is. Emolu. Não Subst. Tributário Não Dt. Nomeação Subst. Banco Preferencial

Órgão de Registro

Nome Nº do Registro Dia do Registro Ins. Estadual PIS/PASEP Cód. Contribuinte 8110059595 Gráfica Cred. Não

Outras Informações

Emite Nota Eletrônica Sim Dt. Início Emissão Nota Eletrônica Dt. Fim Emissão Nota Eletrônica Permite Desconto/Abatimento Sim
Optante Simples Nacional Sim Optante MEI Não Habilitado para Integração Sem Acesso

Natureza da Operação

| Natureza da Operação | Lei/Decreto/Observação | Vig. Inicial | Vig. Final |
|-------------------------|------------------------|--------------|------------|
| Tributação no município | Natureza padrão | 12/11/2020 | |

Pessoas Autorizadas

| CPF | Nome | Cargo | Vig. Inicial | Vig. Final | Ativo |
|-----|------|-------|--------------|------------|-------|
| | | | | | |

[Handwritten signature]

Data da consulta: 10/02/2021 11:23:22

Identificação do Contribuinte - CNPJ Matriz

CNPJ: 07.975.278/0001-23

A opção pelo Simples Nacional e/ou SIMEI abrange todos os estabelecimentos da empresa

Nome Empresarial: **CUSTOMIZAR COMERCIO E LOCACAO DE VEICULOS ESPECIAIS LTDA**



Situação Atual

Situação no Simples Nacional: **Optante pelo Simples Nacional desde 01/07/2007**

Situação no SIMEI: **NÃO enquadrado no SIMEI**

+ Mais informações

Voltar

Gerar PDF



MINISTÉRIO DA FAZENDA
Secretaria da Receita Federal do Brasil
Procuradoria-Geral da Fazenda Nacional



**CERTIDÃO POSITIVA COM EFEITOS DE NEGATIVA DE DÉBITOS RELATIVOS AOS TRIBUTOS
FEDERAIS E À DÍVIDA ATIVA DA UNIÃO**

Nome: CUSTOMIZAR COMERCIO E LOCAAO DE VEICULOS ESPECIAIS LTDA
CNPJ: 07.975.278/0001-23

Ressalvado o direito de a Fazenda Nacional cobrar e inscrever quaisquer dívidas de responsabilidade do sujeito passivo acima identificado que vierem a ser apuradas, é certificado que:

1. constam débitos administrados pela Secretaria da Receita Federal do Brasil (RFB) com exigibilidade suspensa nos termos do art. 151 da Lei nº 5.172, de 25 de outubro de 1966 - Código Tributário Nacional (CTN), ou objeto de decisão judicial que determina sua desconsideração para fins de certificação da regularidade fiscal, ou ainda não vencidos; e
2. não constam inscrições em Dívida Ativa da União (DAU) na Procuradoria-Geral da Fazenda Nacional (PGFN).

Conforme disposto nos arts. 205 e 206 do CTN, este documento tem os mesmos efeitos da certidão negativa.

Esta certidão é válida para o estabelecimento matriz e suas filiais e, no caso de ente federativo, para todos os órgãos e fundos públicos da administração direta a ele vinculados. Refere-se à situação do sujeito passivo no âmbito da RFB e da PGFN e abrange inclusive as contribuições sociais previstas nas alíneas 'a' a 'd' do parágrafo único do art. 11 da Lei nº 8.212, de 24 de julho de 1991.

A aceitação desta certidão está condicionada à verificação de sua autenticidade na Internet, nos endereços <<http://rfb.gov.br>> ou <<http://www.pgfn.gov.br>>.

Certidão emitida gratuitamente com base na Portaria Conjunta RFB/PGFN nº 1.751, de 2/10/2014.

Emitida às 20:56:19 do dia 19/09/2021 <hora e data de Brasília>.

Válida até 18/03/2022.

Código de controle da certidão: **438A.E53D.9DD9.58F4**

Qualquer rasura ou emenda invalidará este documento.

Voltar

Imprimir

**Certificado de Regularidade do FGTS - CRF**

Inscrição: 07.975.278/0001-23
Razão Social: EMPRESA CADASTRADA VIA GUIA SIMPLIFICADA
Endereço: CADASTRAMENTO GUIA SIMPLIFICADA / GUIA SIMPLIFICADA // 000000-000

A Caixa Econômica Federal, no uso da atribuição que lhe confere o Art. 7, da Lei 8.036, de 11 de maio de 1990, certifica que, nesta data, a empresa acima identificada encontra-se em situação regular perante o Fundo de Garantia do Tempo de Serviço - FGTS.

O presente Certificado não servirá de prova contra cobrança de quaisquer débitos referentes a contribuições e/ou encargos devidos, decorrentes das obrigações com o FGTS.

Validade: 22/11/2021 a 21/12/2021

Certificação Número: 2021112201024107812635

Informação obtida em 02/12/2021 06:39:10

A utilização deste Certificado para os fins previstos em Lei esta condicionada a verificação de autenticidade no site da Caixa: **www.caixa.gov.br**





PODER JUDICIÁRIO
JUSTIÇA DO TRABALHO



CERTIDÃO NEGATIVA DE DÉBITOS TRABALHISTAS

Nome: CUSTOMIZAR COMERCIO E LOCACAO DE VEICULOS ESPECIAIS LTDA
(MATRIZ E FILIAIS)
CNPJ: 07.975.278/0001-23
Certidão nº: 48427257/2021
Expedição: 03/11/2021, às 22:25:28
Validade: 01/05/2022 - 180 (cento e oitenta) dias, contados da data de sua expedição.

Certifica-se que **CUSTOMIZAR COMERCIO E LOCACAO DE VEICULOS ESPECIAIS LTDA (MATRIZ E FILIAIS)**, inscrito(a) no CNPJ sob o nº **07.975.278/0001-23**, **NÃO CONSTA** do Banco Nacional de Devedores Trabalhistas.

Certidão emitida com base no art. 642-A da Consolidação das Leis do Trabalho, acrescentado pela Lei nº 12.440, de 7 de julho de 2011, e na Resolução Administrativa nº 1470/2011 do Tribunal Superior do Trabalho, de 24 de agosto de 2011.

Os dados constantes desta Certidão são de responsabilidade dos Tribunais do Trabalho e estão atualizados até 2 (dois) dias anteriores à data da sua expedição.

No caso de pessoa jurídica, a Certidão atesta a empresa em relação a todos os seus estabelecimentos, agências ou filiais.

A aceitação desta certidão condiciona-se à verificação de sua autenticidade no portal do Tribunal Superior do Trabalho na Internet (<http://www.tst.jus.br>).

Certidão emitida gratuitamente.

INFORMAÇÃO IMPORTANTE

Do Banco Nacional de Devedores Trabalhistas constam os dados necessários à identificação das pessoas naturais e jurídicas inadimplentes perante a Justiça do Trabalho quanto às obrigações estabelecidas em sentença condenatória transitada em julgado ou em acordos judiciais trabalhistas, inclusive no concernente aos recolhimentos previdenciários, a honorários, a custas, a emolumentos ou a recolhimentos determinados em lei; ou decorrentes de execução de acordos firmados perante o Ministério Público do Trabalho ou Comissão de Conciliação Prévia.



ESTADO DE GOIAS
SECRETARIA DE ESTADO DA ECONOMIA
SUPERINTENDENCIA EXECUTIVA DA RECEITA
SUPERINTENDENCIA DE RECUPERACAO DE CREDITOS



CERTIDAO DE DEBITO INSCRITO EM DIVIDA ATIVA - NEGATIVA

NR. CERTIDÃO: Nº 29983188

IDENTIFICAÇÃO:

NOME:
CUSTOMIZAR COMERCIO E LOCACAO DE VEICULOS ESPECIAL

CNPJ
07.975.278/0001-23

DESPACHO (Certidao valida para a matriz e suas filiais):

NAO CONSTA DEBITO

.....
.....
.....
.....
.....
.....
.....
.....

FUNDAMENTO LEGAL:

Esta certidao e expedida nos termos do Paragrafo 2 do artigo 1, combinado com a alinea 'b' do inciso II do artigo 2, ambos da IN nr. 405/1999-GSF, de 16 de dezembro de 1999, alterada pela IN nr. 828/2006-GSF, de 13 de novembro de 2006 e constitui documento habil para comprovar a regularidade fiscal perante a Fazenda Publica Estadual, nos termos do inciso III do artigo 29 da Lei nr.8.666 de 21 de junho de 1993.

SEGURANÇA:

Certidao VALIDA POR 60 DIAS.
A autenticidade pode ser verificada pela INTERNET, no endereço:
<http://www.sefaz.go.gov.br>.
Fica ressalvado o direito de a Fazenda Publica Estadual inscrever na divida ativa e COBRAR EVENTUAIS DEBITOS QUE VIEREM A SER APURADOS.

VALIDADOR: 5.555.527.995.963

EMITIDA VIA INTERNET

SGTI-SEFAZ:

LOCAL E DATA: GOIANIA, 2 DEZEMBRO DE 2021

HORA: 6:51:18:7



CERTIDÃO NEGATIVA DE DÉBITOS TRIBUTÁRIOS E DÍVIDA ATIVA MUNICIPAL

CERTIDÃO NÚMERO 1526705

DADOS DO CONTRIBUINTE:

SUJEITO PASSIVO: **CUSTOMIZAR COMÉRCIO E LOCAÇÃO DE VEÍCULOS**
CPF/CNPJ: **7975278000123** INSCRIÇÃO MUNICIPAL: **0**
ENDEREÇO: **AVENIDA GURUPI, Nr. 0, Qd. 101, Lt. 0012, Bairro: JARDIM HELVECIA, APARECIDA DE GOIANIA - GO**

CERTIDÃO E FUNDAMENTO LEGAL:

Certifica-se, nos termos dos artigos 367 e 368 da Lei Complementar Municipal nº 046/2011, para os fins de direito, que o sujeito passivo não possui pendência em seu nome e/ou imóvel acima citado, de natureza tributária perante a Fazenda Pública Municipal, relativos aos tributos administrados pela APARECIDA DE GOIÂNIA - GOIÁS, até a presente data.

Fica ressalvado o direito da Fazenda Pública Municipal lançar e cobrar quaisquer dívidas tributárias de responsabilidade do sujeito passivo acima epigrafado, que vierem a ser apuradas e constituídas.

Finalidade:

SEGURANÇA:

VALIDADE ATÉ: Sábado 01 Janeiro 2022.
EMITIDA: Quinta-feira 02 Dezembro 2021 às 06:45:18
Código de Validação: 128591526705

Certidão emitida gratuitamente.
Qualquer rasura ou emenda invalidará este documento.
A validade deste documento fica condicionada à verificação de sua autenticidade no portal :www.aparecida.go.gov.br e/ou através do QRCode

QRCode





ESTADO DO GOIÁS
PREFEITURA MUNICIPAL DE
APARECIDA DE GOIÂNIA
SECRETARIA MUNICIPAL DE
FAZENDA



ALVARÁ DE LOCALIZAÇÃO E FUNCIONAMENTO

Número 2021001201

Nome da Empresa: CUSTOMIZAR COMÉRCIO E LOCAÇÃO DE VEÍCULOS ESPECIAIS LTDA

CNPJ: 07.975.278/0001-23

Atividade(s) (CNAE) 4511-1/01 - Comércio a varejo de automóveis, camionetas e utilitários novos (Exerce no endereço)

Atividade(s) Secundárias (CNAE) 4741-5/00 - Comércio varejista de tintas e materiais para pintura (Exerce no endereço), 2930-1/03 - Fabricação de cabines, carrocerias e reboques para outros veículos automotores, exceto caminhões e ônibus (Não exerce no endereço), 4511-1/02 - Comércio a varejo de automóveis, camionetas e utilitários usados (Exerce no endereço), 7711-0/00 - Locação de automóveis sem condutor (Exerce no endereço), 4742-3/00 - Comércio varejista de material elétrico (Exerce no endereço), 4520-0/01 - Serviços de manutenção e reparação mecânica de veículos automotores (Exerce no endereço), 4753-9/00 - Comércio varejista especializado de eletrodomésticos e equipamentos de áudio e vídeo (Exerce no endereço), 4744-0/01 - Comércio varejista de ferragens e ferramentas (Exerce no endereço), 7490-1/04 - Atividades de intermediação e agenciamento de serviços e negócios em geral, exceto imobiliários (Exerce no endereço), 7319-0/02 - Promoção de vendas (Exerce no endereço), 4789-0/99 - Comércio varejista de outros produtos não especificados anteriormente (Exerce no endereço), 4530-7/03 - Comércio a varejo de peças e acessórios novos para veículos automotores (Exerce no endereço), 4763-6/05 - Comércio varejista de embarcações e outros veículos recreativos; peças e acessórios (Exerce no endereço), 4520-0/02 - Serviços de lanternagem ou funilaria e pintura de veículos automotores (Exerce no endereço), 4520-0/07 - Serviços de instalação, manutenção e reparação de acessórios para veículos automotores (Exerce no endereço), 4520-0/04 - Serviços de alinhamento e balanceamento de veículos automotores (Exerce no endereço), 4520-0/03 - Serviços de manutenção e reparação elétrica de veículos automotores (Exerce no endereço)

Município: Aparecida de Goiânia **Endereço:** AVENIDA GURUPI, SN, QUADRA101 LOTE 12, JARDIM HELVECIA

CEP: 74933350

Local e data: Aparecida de Goiânia, sexta, 05 de fevereiro de 2021

Vencimento:

André Luis Ferreira da Rosa
Secretaria Municipal de Fazenda

Observação

05/02/2021

https://www.portaldopreendedororgoiano.go.gov.br/sigfacil/processo/imprime-modelo/tipo_alvara/1/cod_alvara/13828153/co_protocolo...

ESTE ALVARÁ POSSUI VALIDADE APENAS COM: AS LICENÇAS TÉCNICAS PARA FUNCIONAMENTO DE ESTABELECIMENTOS AUTORIZANDOS AS ATIVIDADES NO LOCAL, E ENQUANTO NÃO HOUVER ALTERAÇÃO DE ENDEREÇO E / OU ATIVIDADE. CONTA DECR. Nº 08 DE 14/01/16



Este documento foi emitido em sexta, 05 de fevereiro de 2021

Se impresso, verificar sua autenticidade no www.portaldopreendedororgoiano.go.gov.br com o código 21AMJJCS1J

EMITIDO PELO FUNCIONÁRIO LORRAYNE APARECIDA LEAO

Esse documento deverá permanecer exposto em local visível no estabelecimento empresarial



PODER JUDICIÁRIO
TRIBUNAL DE JUSTIÇA DO ESTADO DE GOIÁS
CERTIDÃO NEGATIVA DE AÇÕES CÍVEIS
TODAS AS COMARCAS



N^o : **104582435813**

CERTIFICA que revendo os registros dos bancos de dados informatizados dos Sistemas de Primeiro Grau, do Poder Judiciário do Estado de Goiás, consultando ações cíveis em geral, ou seja, execuções, execuções patrimoniais, execuções fiscais, falências, concordatas, recuperação judicial e insolvência, em andamento, verifica-se que NADA CONSTA **contra**:

Requerente : CUSTOMIZAR COMÉRCIO E LOCAÇÃO DE VEÍCULOS ESPECIAIS
: LTDA

CNPJ : 07975278000123

- a) a presente certidão foi expedida gratuitamente através da internet pelo usuário do sistema;
- b) a informação do número do CNPJ é de responsabilidade do solicitante da certidão, pesquisados a razão social e o CNPJ como digitados, sendo que o destinatário deve conferir a razão social e a titularidade do número do CNPJ informado;**
- c) a autenticidade desta certidão deve ser confirmada no site do Tribunal de Justiça do Estado de Goiás no endereço <https://projudi.tjgo.jus.br/CertidaoPublica>;
- d) não positivam a certidão as ações que correm em segredo de justiça e as ações que versam sobre processos de jurisdição voluntária;
- e) esta certidão refere-se ao período de 05/1996 até a presente data.
- f) qualquer rasura ou emenda invalidará a presente certidão.

CÓDIGO DE AUTENTICAÇÃO : **104582435813**

Esta certidão não abrange os processos do Sistema Eletrônico de Execução Unificado - SEEU.

Certidão expedida em 2 de dezembro de 2021, às 06:58:01
Tribunal de Justiça do Estado de Goiás - Corregedoria Geral da Justiça
Avenida Assis Chateaubriand n. 195 Setor Oeste CEP 74130-012
Data da última atualização do banco de dados: 2 de dezembro de 2021





MINISTÉRIO DA FAZENDA
SECRETARIA DA RECEITA FEDERAL DO BRASIL
SISTEMA PÚBLICO DE ESCRITURAÇÃO DIGITAL – Sped

Versão: 8.0.3

RECIBO DE ENTREGA DE ESCRITURAÇÃO CONTÁBIL DIGITAL

IDENTIFICAÇÃO DO TITULAR DA ESCRITURAÇÃO

| | |
|--|----------------------------|
| NIRE 52202296141 | CNPJ 07.975.278/0001-23 |
| NOME EMPRESARIAL CUSTOMIZAR COMERCIO E LOCACAO DE VEICULOS ESPECIAL | |

IDENTIFICAÇÃO DA ESCRITURAÇÃO

| | |
|--|--|
| FORMA DA ESCRITURAÇÃO CONTÁBIL Livro Diário | PERÍODO DA ESCRITURAÇÃO 01/01/2020 a 31/12/2020 |
| NATUREZA DO LIVRO Escrituração Contábil Digital do Livro Diário Geral | NÚMERO DO LIVRO 2 |
| IDENTIFICAÇÃO DO ARQUIVO (HASH) FC.E4.3C.F1.3A.FE.00.24.82.E7.D0.49.57.C8.1E.36.E9.8B.98.CC | |

ESTE LIVRO FOI ASSINADO COM OS SEGUINTE CERTIFICADOS DIGITAIS:

| QUALIFICAÇÃO DO SIGNATARIO | CPF/CNPJ | NOME | Nº SÉRIE DO CERTIFICADO | VALIDADE | RESPONSÁVEL LEGAL |
|----------------------------------|----------------|--|---|----------------------------|-------------------|
| Pessoa Jurídica (e-CNPJ ou e-PJ) | 07975278000123 | CUSTOMIZAR COMERCIO E LOCACAO DE VEICULOS ESPECIAL:079752780001 | 669348932460491603 3 | 16/11/2020 a 16/11/2021 | Sim |
| Contador | 99087030134 | LEANDRO MATUOKA GUIMARAES:990870301 34 | 129209387390091206 977757820323918459 598 | 21/05/2018 a 20/05/2021 | Não |

NÚMERO DO RECIBO:

FC.E4.3C.F1.3A.FE.00.24.82.E7.D0.49.
57.C8.1E.36.E9.8B.98.CC-8

Escrituração recebida via Internet
pelo Agente Receptor SERPRO
em 06/04/2021 às 14:55:46

AF.CE.1A.75.DA.67.ED.5E
52.95.8B.37.09.1B.31.9D

Considera-se autenticado o livro contábil a que se refere este recibo, dispensando-se a autenticação de que trata o art. 39 da Lei nº 8.934/1994. Este recibo comprova a autenticação.

BASE LEGAL: Decreto nº 1.800/1996, com a alteração do Decreto nº 8.683/2016, e arts. 39, 39-A, 39-B da Lei nº 8.934/1994 com a alteração da Lei Complementar nº 1247/2014.



Sped
CONTÁBIL

BALANÇO PATRIMONIAL

Entidade: CUSTOMIZAR COMERCIO E LOCAÇÃO DE VEICULOS ESPECIAL
Período da Escrituração: 01/01/2020 a 31/12/2020 CNPJ: 07.975.278/0001-23
Número de Ordem do Livro: 2
Período Selecionado: 01 de Janeiro de 2020 a 31 de Dezembro de 2020

| Descrição | Nota | Saldo Inicial | Saldo Final |
|--|------|----------------|-----------------|
| ATIVO | | R\$ 20.321,68 | R\$ 533.159,18 |
| CIRCULANTE | | R\$ 2.974,08 | R\$ 517.154,20 |
| DISPONIBILIDADES | | R\$ 2.974,08 | R\$ 9.684,46 |
| CAIXA | | R\$ 2.974,08 | R\$ 2.486,81 |
| BANCO CONTA MOVIMENTO | | R\$ 0,00 | R\$ 7.197,65 |
| BANCO CONTA APLICAÇÕES DE LIQUIDEZ IMEDIATA | | R\$ 0,00 | R\$ 0,00 |
| CRÉDITOS | | R\$ 0,00 | R\$ 33.211,79 |
| CLIENTES | | R\$ 0,00 | R\$ 33.211,79 |
| ESTOQUES | | R\$ 0,00 | R\$ 474.257,95 |
| ESTOQUES | | R\$ 0,00 | R\$ 474.257,95 |
| ATIVO NÃO CIRCULANTE | | R\$ 17.347,60 | R\$ 16.004,98 |
| IMOBILIZADO | | R\$ 17.347,60 | R\$ 16.004,98 |
| MÁQUINAS E EQUIPAMENTOS | | R\$ 5.360,00 | R\$ 5.360,00 |
| MÓVEIS E UTENSÍLIOS | | R\$ 8.500,00 | R\$ 15.240,00 |
| INFORMATICA | | R\$ 11.650,00 | R\$ 11.650,00 |
| (-) (-) DEPRECIACÕES ACUMULADAS | | R\$ (8.162,40) | R\$ (16.245,02) |
| PASSIVO | | R\$ 20.321,68 | R\$ 533.159,18 |
| CIRCULANTE | | R\$ 2.518,97 | R\$ 397.578,40 |
| FORNECEDORES | | R\$ 2.518,97 | R\$ 397.578,40 |
| FORNECEDORES | | R\$ 0,00 | R\$ 387.857,95 |
| OBRIGAÇÕES TRABALHISTAS | | R\$ 439,12 | R\$ 0,00 |
| IMPOSTOS E CONTRIBUIÇÕES A PAGAR | | R\$ 53,41 | R\$ 9.720,45 |
| CONTAS A PAGAR | | R\$ 2.026,44 | R\$ 0,00 |
| PATRIMÔNIO LÍQUIDO | | R\$ 20.000,00 | R\$ 100.000,00 |
| PATRIMÔNIO LÍQUIDO | | R\$ 20.000,00 | R\$ 100.000,00 |
| CAPITAL SOCIAL | | R\$ 20.000,00 | R\$ 100.000,00 |
| (-) RESULTADOS ACUMULADOS | | R\$ (2.197,29) | R\$ 35.580,78 |
| (-) RESULTADOS ACUMULADOS | | R\$ (2.197,29) | R\$ 35.580,78 |
| (-) RESULTADOS ACUMULADOS | | R\$ (2.197,29) | R\$ 35.580,78 |

Este documento é parte integrante de escrituração cuja autenticação se comprova pelo recibo de número FC.E4.3C.F1.3A.FE.00.24.82.E7.D0.49.57.C8.1E.36.E9.8B.98.CC-8, nos termos do Decreto nº 8.683/2016.

Este relatório foi gerado pelo Sistema Público de Escrituração Digital – Sped

Versão 8.0.3 do Visualizador

Página 1 de 1

DEMONSTRAÇÃO DE RESULTADO DO EXERCÍCIO



Entidade: CUSTOMIZAR COMERCIO E LOCACAO DE VEICULOS ESPECIAL
 Período da Escrituração: 01/01/2020 a 31/12/2020 CNPJ: 07.975.278/0001-23
 Número de Ordem do Livro: 2
 Período Selecionado: 01 de Janeiro de 2020 a 31 de Dezembro de 2020

| Descrição | Nota | Saldo anterior | Saldo atual |
|--------------------------------------|------|----------------|------------------|
| RECEITA BRUTA | | R\$ 0,00 | R\$ 371.319,00 |
| RECEITA DE COMERCIALIZAÇÃO | | R\$ 0,00 | R\$ 371.319,00 |
| RECEITA LÍQUIDA | | R\$ 0,00 | R\$ 371.319,00 |
| (-) CUSTO DAS VENDAS/SERVIÇOS | | R\$ 0,00 | R\$ (270.990,00) |
| (-) CUSTO DOS PRODUTOS VENDIDOS | | R\$ 0,00 | R\$ (270.990,00) |
| LUCRO BRUTO | | R\$ 0,00 | R\$ 100.329,00 |
| (-) DESPESAS OPERACIONAIS | | R\$ 0,00 | R\$ (29.933,43) |
| (-) ADMINISTRATIVAS | | R\$ 0,00 | R\$ (19.928,58) |
| (-) DESPESAS FINANCEIRAS | | R\$ 0,00 | R\$ (284,40) |
| (-) DESPESAS TRIBUTARIAS | | R\$ 0,00 | R\$ (9.720,45) |
| RESULTADO OPERACIONAL LÍQUIDO | | R\$ 0,00 | R\$ 70.395,57 |
| RESULTADO ANTES DOS IMPOSTOS | | R\$ 0,00 | R\$ 70.395,57 |
| RESULTADO LÍQUIDO | | R\$ 0,00 | R\$ 70.395,57 |
| RESULTADO LÍQUIDO APÓS PARTICIPAÇÕES | | R\$ 0,00 | R\$ 70.395,57 |

Este documento é parte integrante de escrituração cuja autenticação se comprova pelo recibo de número FC.E4.3C.F1.3A.FE.00.24.82.E7.D0.49.57.C8.1E.36.E9.8B.98.CC-8, nos termos do Decreto nº 8.683/2016.

Este relatório foi gerado pelo Sistema Público de Escrituração Digital – Sped

Versão 8.0.3 do Visualizador





TERMOS DE ABERTURA E ENCERRAMENTO

Entidade: CUSTOMIZAR COMERCIO E LOCACAO DE VEICULOS ESPECIAL
Período da Escrituração: 01/01/2020 a 31/12/2020 CNPJ: 07.975.278/0001-23
Número de Ordem do Livro: 2
Período Selecionado: 01 de Janeiro de 2020 a 31 de Dezembro de 2020

TERMO DE ABERTURA

| | |
|---|---|
| Nome Empresarial | CUSTOMIZAR COMERCIO E LOCACAO DE VEICULOS ESPECIAL |
| NIRE | 52202296141 |
| CNPJ | 07.975.278/0001-23 |
| Número de Ordem | 2 |
| Natureza do Livro | Escrituração Contábil Digital do Livro Diário Geral |
| Município | Aparecida de Goiânia |
| Data do arquivamento dos atos constitutivos | 27/04/2006 |
| Data de arquivamento do ato de conversão de sociedade simples em sociedade empresária | |
| Data de encerramento do exercício social | 31/12/2020 |
| Quantidade total de linhas do arquivo digital | 1122 |

TERMO DE ENCERRAMENTO

| | |
|---|---|
| Nome Empresarial | CUSTOMIZAR COMERCIO E LOCACAO DE VEICULOS ESPECIAL |
| Natureza do Livro | Escrituração Contábil Digital do Livro Diário Geral |
| Número de ordem | 2 |
| Quantidade total de linhas do arquivo digital | 1122 |
| Data de inicio | 01/01/2020 |
| Data de término | 31/12/2020 |

Este documento é parte integrante de escrituração cuja autenticação se comprova pelo recibo de número FC.E4.3C.F1.3A.FE.00.24.82.E7.D0.49.57.C8.1E.36.E9.8B.98.CC-8, nos termos do Decreto nº 8.683/2016.

Este relatório foi gerado pelo Sistema Público de Escrituração Digital – Sped

Versão 8.0.3 do Visualizador

Página 1 de 1



DECLARAÇÃO DA BOA SITUAÇÃO ECONÔMICO – FINANCEIRA

Declaramos, para fins de comprovação da boa situação econômico-financeira da empresa CUSTOMIZAR COMERCIO E LOCAÇÃO DE VEICULO ESPECIAIS LTDA, inscrita no CNPJ (M.F.) sob o nº 07.975.278/0001-23, sediada à Avenida Gurupi Setor Jardim Helvécia, na cidade de Aparecida de Goiânia, Estado de Goiás, CEP,74933-350, que os índices abaixo correspondem a real situação da empresa, os quais foram obtidos no balanço do último exercício social (Balanço exercício 2020).

DEMONSTRAÇÃO DO CÁLCULO

ÍNDICE DE LIQUIDEZ CORRENTE (ILC)

ÍNDICE DE LIQUIDEZ GERAL (ILG)

ÍNDICE DE SOLVENCIA GERAL (ISG)

GRAU DE ENDIVIDAMENTO (GE)

$$\text{ILC} = \frac{(\text{AC})}{(\text{PC})} = \frac{\text{R\$ } 538.154,20}{\text{R\$ } 397.578,40} = 1,35$$

$$\text{ILG} = \frac{(\text{AC}+\text{RLP})}{(\text{PC}+\text{ELP})} = \frac{\text{R\$ } 538.154,20}{\text{R\$ } 397.578,40} = 1,35$$

$$\text{ISG} = \frac{\text{AT}}{(\text{PC}+\text{ELP})} = \frac{\text{R\$ } 554.159,18}{\text{R\$ } 397.578,40} = 1,39$$

$$\text{GEG} = \frac{(\text{PC}+\text{ELP})}{\text{AT}} = \frac{\text{R\$ } 397.578,40}{\text{R\$ } 554.159,18} = 0,71$$

LEANDRO MATUOKA
GUIMARAES:990870
30134

Assinado de forma digital por
LEANDRO MATUOKA
GUIMARAES:99087030134
Dados: 2021.05.07 10:46:17 -03'00'

LEANDRO MATUOKA GUIMARAES
CONTADOR CRC/GO 16.395/O-9

DCON SERVICOS
CONTABEIS
LTDA:10582837000140

Assinado de forma digital por
DCON SERVICOS CONTABEIS
LTDA:10582837000140
Dados: 2021.05.07 10:46:54 -03'00'



CONSELHO REGIONAL DE CONTABILIDADE DO ESTADO DO GOIÁS
CERTIDÃO DE REGULARIDADE CADASTRAL DE SOCIEDADE EMPRESÁRIA LTDA

O CONSELHO REGIONAL DE CONTABILIDADE DO ESTADO DO GOIÁS certifica que a Organização Contábil identificada no presente documento encontra-se em situação regular.

IDENTIFICAÇÃO DO REGISTRO

| | |
|-------------------|------------------------------|
| DENOMINAÇÃO.... : | DCON SERVICOS CONTABEIS LTDA |
| NOME FANTASIA.. : | DCON SERVICOS CONTABEIS |
| REGISTRO..... : | GO-001202/O-5 |
| CATEGORIA..... : | SOCIEDADE EMPRESÁRIA LTDA |
| CNPJ..... : | 10.582.837/0001-40 |

A presente CERTIDÃO não quita nem invalida quaisquer débitos ou infrações que, posteriormente, venham a ser apurados pelo CRCGO contra o referido registro.

A falsificação deste documento constitui-se em crime previsto no Código Penal Brasileiro, sujeitando o autor à respectiva ação penal.

Emissão: GOIÁS, 30/04/2021 as 12:04:42.

Válido até: 29/07/2021.

Código de Controle: 226474.

Para verificar a autenticidade deste documento consulte o site do CRCGO.



CONSELHO REGIONAL DE CONTABILIDADE DO ESTADO DO GOIÁS
CERTIDÃO DE REGULARIDADE PROFISSIONAL

O **CONSELHO REGIONAL DE CONTABILIDADE DO ESTADO DO GOIÁS** certifica que o(a) profissional identificado(a) no presente documento encontra-se em situação regular.

IDENTIFICAÇÃO DO REGISTRO

| | |
|----------------|------------------------------|
| NOME..... | : LEANDRO MATSUOKA GUIMARAES |
| REGISTRO..... | : GO-016395/O-9 |
| CATEGORIA..... | : CONTADOR |
| CPF..... | : 990.870.301-34 |

A presente CERTIDÃO não quita nem invalida quaisquer débitos ou infrações que posteriormente, venham a ser apurados pelo CRCGO contra o referido registro.

A falsificação deste documento constitui-se em crime previsto no Código Penal Brasileiro, sujeitando o autor à respectiva ação penal.

Emissão: GOIÁS, 27/09/2021 as 11:40:47.
Válido até: 26/12/2021.
Código de Controle: 323899.

Para verificar a autenticidade deste documento consulte o site do CRCGO.



"Quem planeja tem futuro,
quem não planeja tem destino."
Admin. 2021-2024

ESTADO DE GOIÁS

SECRETARIA MUNICIPAL DE SAÚDE DE CHAPADÃO DO CÉU - GO

CNPJ: 07.729.810/0001-22



ATESTADO DE CAPACIDADE TÉCNICA

Atestamos para os devidos fins, que a empresa CUSTOMIZAR COMÉRCIO E LOCAÇÃO DE VEÍCULOS ESPECIAIS LTDA, inscrita no CNPJ sob o nº 07.975.278/0001-23, sediada à Av. Gurupi, Qd. 101 Lt. 12 – Jardim Helvécia – Aparecida de Goiânia – Go, forneceu ao FUNDO MUNICIPAL DE SAÚDE – CHAPADÃO DO CÉU – ESTADO DE GOIÁS, inscrito no CNPJ sob o nº 07.729.810/000-22, o seguinte veículo:

01 (UM) VEÍCULO ZERO QUILOMETRO - FURGÃO AMBULÂNCIA TIPO "D" – MODELO SPRINTER 416 CDI – MARCA MERCEDES-BENZ, REFERENTE A NOTA FISCAL Nº 61 – CHASSIS Nº 8AC907643ME192804.

REF. CONTRATO 261/2020

Registramos, ainda, que a empresa cumpriu fielmente com suas obrigações, nada constando que a desabone técnica e comercialmente até a presente data.

Chapadão do Céu, 20 de Maio de 2021.

Veronica S. Wottrich
Veronica Savatin Wottrich

Secretaria de Saúde

64 3634 1228

Av. Ema s/nº, Centro - CEP: 75828-000
Chapadão do Céu - GO

www.chapadaodoceu.go.gov.br



DEFENSORIA PÚBLICA DE MATO GROSSO DO SUL
SECRETARIA DE GESTÃO ADMINISTRATIVA



ATESTADO DE CAPACIDADE TÉCNICA

Atestamos, para os devidos fins de direito, que o fornecedor **CUSTOMIZAR COMÉRCIO E LOCAÇÃO DE VEÍCULOS ESPECIAIS – LTDA.**, inscrito no CNPJ sob o n. 07.975.278/0001-23, com sede na Avenida Gurupi Qd. 101, Lt. 12, Jardim Helvécia, CEP: 74.933-350, executou a Nota de Empenho 2021NE000156, conforme modalidade Pregão Eletrônico n. 001/DPGE/2021, autuado pelo Processo n. 33/007.113/2020, que tem como objeto a aquisição de veículos automotores – categorias “Hatch”, “S.U.V.” e Van tipo furgão, para atender a demanda da Defensoria Pública de MS, onde destacamos o fornecimento:

| ITEM | ESPECIFICAÇÃO | MARCA | QTDE. |
|------|--|--------------------------------|-------|
| 01 | Veículo categoria hatch, zero quilômetros, ano de fabricação/modelo igual ou superior a data de compra, incluso emplacamento e documentação. | VW – Gol 1.6 Automático | 04 |
| 02 | Veículo categoria SUV, zero quilômetros, ano de fabricação/modelo igual ou superior a data de compra, incluso emplacamento e documentação. | Hyundai Creta Action 1.6 | 03 |
| 03 | Veículo Van Furgão, zero quilômetros, ano de fabricação/modelo igual ou superior a data de compra, incluso emplacamento e documentação. | Peugeot Expert Business | 02 |

Declaramos, ainda, que os materiais foram entregues de acordo com as descrições técnicas solicitadas, e dentro do prazo estipulado e que o compromisso assumido pela empresa, até aqui, vem sendo cumprido, satisfatoriamente, nada constando em nossos arquivos que a desabone comercial ou tecnicamente.

Campo Grande, MS, 11 de junho de 2021.

MAGNO MÁRCIO DE SOUZA FERREIRA
Diretor da Secretaria de Gestão Administrativa

03.236.066/0001-73
GOVERNO DO ESTADO DE MATO GROSSO DO SUL
DEFENSORIA PÚBLICA-GERAL DO ESTADO
AV. DES. JOSÉ NUNES DA CUNHA S/Nº
PARQUE DOS PODERES - CEP: 79.031-310
CAMPO GRANDE - MS



ATESTADO DE CAPACIDADE TÉCNICA



Atestamos para os devidos fins, que a empresa CUSTOMIZAR COMÉRCIO E LOCAÇÃO DE VEÍCULOS ESPECIAIS LTDA, inscrita no CNPJ sob o nº 07.975.278/0001-23, sediada à Av. Gurupi, Qd. 101 Lt. 12 – Jardim Helvécia – Aparecida de Goiânia – Go, forneceu ao MUNICÍPIO DE ÁGUA FRIA DE GOIÁS – ESTADO DE GOIÁS, inscrito no CNPJ sob o nº 25.141.292/0001-03, o seguinte veículo:

01 (UM) VEÍCULO ZERO QUILOMETRO – TIPO PICK-UP – MODELO TORO FREENDON 2.0 AT9 – MARCA FIAT, REFERENTE A NOTA FISCAL Nº 62 – CHASSIS Nº 98822616CMKD71704.

Registramos, ainda, que a empresa cumpriu fielmente com suas obrigações, nada constando que a desabone técnica e comercialmente até a presente data.

Água Fria de Goiás, 29 de janeiro de 2021.

Rafael Luiz Q. T. Eduardo
SECRETÁRIO ADMINISTRAÇÃO

Município de Água Fria de Goiás
RAFAEL LUIZ DE QUEIROZ TELLES EDUARDO
SECRETÁRIO DE ADMINISTRAÇÃO



Consultas / Produtos para Saúde / Produtos para Saúde

Detalhes do Produto

| | | | |
|------------------------|--------------------------|--------------------|------------|
| Nome da Empresa | CDF Equipamentos Ltda ME | | |
| CNPJ | 21.301.584/0001-05 | Autorização | 8.16.154-4 |
| Produto | MACA HOSPITALAR | | |

Modelo Produto Médico

MB200 Maca de resgate Bi articulada

MC350 Maca de resgate retrátil

MH100 Maca hospitalar para ressonância

MT200 Maca transportadora

MX200 Maca de resgate X

PA100 Padiola dobravel

ST200 Maca de resgate standard

| | |
|-------------------------------|---|
| Nome Técnico | Maca hospitalar |
| Registro | 81615440001 |
| Processo | 25351.269831/2018-82 |
| Origem do Produto | • FABRICANTE: CDF Equipamentos Ltda ME - BRASIL |
| Classificação de Risco | I - BAIXO RISCO |
| Vencimento do Registro | VIGENTE |

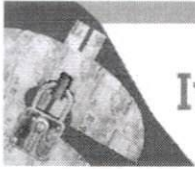

Improbidade Administrativa e Inelegibilidade



Certidão Negativa

Certifico que nesta data (06/11/2021 às 12:37) NÃO CONSTA no Cadastro Nacional de Condenações Cíveis por Ato de Improbidade Administrativa e Inelegibilidade registros de condenação com trânsito em julgado ou sanção ativa quanto ao CPF nº 000.705.161-11.

A condenação por atos de improbidade administrativa não implica automático e necessário reconhecimento da inelegibilidade do condenado.

Para consultas sobre inelegibilidade acesse portal do TSE em <http://divulgacontas.tse.jus.br/>

Esta certidão é expedida gratuitamente. Sua autenticidade pode ser por meio do número de controle 6186.A151.BDF2.B073 no seguinte endereço: https://www.cnj.jus.br/improbidade_adm/autenticar_certidao.php



CERTIDÃO ESPECÍFICA

Certificamos que o ato constitutivo da empresa indicada a seguir encontra-se arquivado nesta Junta Comercial:

Nome empresarial: CUSTOMIZAR COMÉRCIO E LOCAÇÃO DE VEÍCULOS ESPECIAIS LTDA

NIRE: 52 20229614-1

CNPJ: 07.975.278/0001-23

Endereço: AVENIDA GURUPI

Complemento: QUADRA101 LOTE 12

Bairro: JARDIM HELVECIA

Município: APARECIDA DE GOIÂNIA

Situação: REGISTRO ATIVO

Arquivamentos posteriores:

Número: SN

CEP: 74933350

UF: GO

| evento | número | data | descrição |
|--------|-------------|------------|---|
| 090 | 52202296141 | 27/04/2006 | CONTRATO |
| 302 | 52060321679 | 27/04/2006 | ENQUADRAMENTO DE MICROEMPRESA - EMPRESA EM CONSTITUIÇÃO |
| 954 | 027/2018 | 02/01/2018 | CANCELAMENTO - ART. 60, LEI 8.934/94 |
| 052 | 20201626373 | 06/11/2020 | REATIVAÇÃO - ART.60 LEI 8.934/94 |
| 022 | 20201626373 | 06/11/2020 | ALTERAÇÃO DE DADOS E DE NOME EMPRESARIAL |
| 021 | 20201714914 | 16/11/2020 | ALTERAÇÃO DE DADOS (EXCETO NOME EMPRESARIAL) |
| 051 | 20201714914 | 16/11/2020 | CONSOLIDAÇÃO DE CONTRATO/ESTATUTO |
| 021 | 20215177150 | 01/02/2021 | ALTERAÇÃO DE DADOS (EXCETO NOME EMPRESARIAL) |

Signature Not Verified

Digitally signed by PAULA NUNES LOBO VELOSO ROSSI 90076664104

Date: 2021.11.04 12:20:58 BRT

Reason: Autenticação de Certidão Especifica

Location: Goiânia - GO

Protocolo: 214910697

Chave de segurança: gC4yE

A autenticidade deste documento pode ser verificadas através do endereço:

<http://servicos.juceg.go.gov.br/>

Paula Nunes Lobo Veloso Rossi
Paula Nunes Lobo Veloso Rossi
SECRETÁRIA-GERAL

Certidão Especifica emitida para
JEFFERSON FERRAZ DE SOUZA, 00070516111
Goiânia, 4 de Novembro de 2021

CERTIDÃO SIMPLIFICADA

Certificamos que as informações abaixo constam dos documentos arquivados nesta Junta Comercial e são vigentes na data da sua expedição.

 NOME EMPRESARIAL CUSTOMIZAR COMÉRCIO E LOCAÇÃO DE VEÍCULOS ESPECIAIS LTDA

 NATUREZA JURÍDICA SOCIEDADE EMPRESÁRIA LIMITADA

| | | | |
|---------------|--------------------|--|-----------------------------|
| NIRE (Sede) | CNPJ | DATA DE ARQUIVAMENTO DO ATO CONSTITUTIVO | DATA DE INÍCIO DE ATIVIDADE |
| 52 20229614-1 | 07.975.278/0001-23 | 27/04/2006 | 01/04/2006 |

 ENDEREÇO AVENIDA GURUPI

 NÚMERO SN COMPLEMENTO QUADRA101 LOTE 12 BAIRRO JARDIM HELVECIA

 MUNICÍPIO APARECIDA DE GOIÂNIA ESTADO GO
OBJETO SOCIAL / ATIVIDADE ECONÔMICA

11-1/01 COMERCIO A VAREJO DE AUTOMOVEIS, CAMIONETAS E UTILITARIOS NOVOS 4741-5/00 COMERCIO VAREJISTA DE TINTAS E MATERIAIS PARA PINTURA 4744-0/01 COMERCIO VAREJISTA DE FERRAGENS E FERRAMENTAS 7319-0/02 PROMOCAO DE VENDAS 4789-0/99 COMERCIO VAREJISTA DE OUTROS PRODUTOS DE SINALIZACAO 4742-3/00 COMERCIO VAREJISTA DE MATERIAL ELETRICO 4511-1/02 COMERCIO A VAREJO DE AUTOMOVEIS, CAMIONETAS E UTILITARIOS USADOS 4520-0/01 SERVICOS DE MANUTENCAO E REPARACAO MECANICA DE VEICULOS AUTOMOTORES 4520-0/07 SERVICOS DE INSTALACAO, MANUTENCAO E REPARACAO DE ACESSORIOS PARA VEICULOS AUTOMOTORES 4530-7/03 COMERCIO A VAREJO DE PECAS E ACESSORIOS NOVOS PARA VEICULOS AUTOMOTORES 4520-0/03 SERVICOS DE MANUTENCAO E REPARACAO ELETRICA DE VEICULOS AUTOMOTORES 4753-9/00 COMERCIO VAREJISTA ESPECIALIZADO DE ELETRODOMESTICOS E EQUIPAMENTOS DE AUDIO E VIDEO 4763-6/05 COMERCIO VAREJISTA DE EMBARCACOES E OUTROS VEICULOS RECREATIVOS PECAS E ACESSORIOS 4520-0/02 SERVICOS DE LANTERNAGEM OU FUNILARIA E PINTURA DE VEICULOS AUTOMOTORES 4520-0/04 SERVICOS DE ALINHAMENTO E BALANCEAMENTO DE VEICULOS AUTOMOTORES 7490-1/04 ATIVIDADES DE INTERMEDIACAO E AGENCIAMENTO DE SERVICOS E NEGOCIOS EM GERAL, EXCETO IMOBILIARIOS 7711-0/00 LOCAAO DE AUTOMOVEIS SEM CONDUTOR 2930-1/03 - FABRICACAO DE CABINES, CARROCERIAS E REBOQUES PARA OUTROS VEICULOS AUTOMOTORES, EXCETO CAMINHOS E ONIBUS

 CAPITAL R\$ 300.000,00

MICROEMPRESA OU EMPRESA DE PEQUENO PORTE (Lei n 123/2006)

TREZENTOS MIL REAIS

Microempresa

 CAPITAL INTEGRALIZADO R\$ 300.000,00

PRAZO DE DURAÇÃO

TREZENTOS MIL REAIS

Indeterminado

SÓCIOS / PARTICIPAÇÃO NO CAPITAL / VÍNCULO / TÉRMINO DO MANDATO

| NOME / CPF ou CNPJ | PARTICIPAÇÃO (R\$) | VÍNCULO | ADMNISTRADOR | TÉRMINO DO MANDATO |
|---|--------------------|---------|---------------|--------------------|
| JEFFERSON FERRAZ DE SOUZA 000.705.161-11 | 300.000,00 | SOCIO | Administrador | XXXXXXXXXXXXXX |

ADMINISTRADOR NOMEADO / TÉRMINO DO MANDATO

| NOME | CPF | TÉRMINO DO MANDATO |
|---------------------------|----------------|--------------------|
| JEFFERSON FERRAZ DE SOUZA | 000.705.161-11 | XXXXXXXXXXXXXX |

ÚLTIMO ARQUIVAMENTO

| | |
|---|--------------------------------|
| DATA <u>01/02/2021</u> | NÚMERO <u>20215177150</u> |
| ATO <u>ALTERAÇÃO</u> | SITUAÇÃO <u>REGISTRO ATIVO</u> |
| EVENTO(S) <u>ALTERAÇÃO DE DADOS (EXCETO NOME EMPRESARIAL)</u> | STATUS <u>XXXXXXXXXXXXXX</u> |

CERTIDÃO SIMPLIFICADA

Certificamos que as informações abaixo constam dos documentos arquivados nesta Junta Comercial e são vigentes na data da sua expedição.



NOME EMPRESARIAL CUSTOMIZAR COMÉRCIO E LOCAÇÃO DE VEÍCULOS ESPECIAIS LTDA

NATUREZA JURÍDICA SOCIEDADE EMPRESÁRIA LIMITADA

| NIRE (Sede) | CNPJ |
|---------------|--------------------|
| 52 20229614-1 | 07.975.278/0001-23 |

Signature Not Verified

Digitally signed by PAULA NUNES LOBO VELOSO ROSSI 90076664104

Date: 2021.12.15 07:00:47 BRT

Reason: Autenticação de Certidão Simplificada

Location: Goiânia - GO

Protocolo: 214896134

Chave de segurança : 30FG3

A autenticidade deste documento pode ser verificadas através do endereço:

<http://servicos.juceg.go.gov.br/>

Paula Nunes Lobo Veloso Rossi
SECRETÁRIA-GERAL

Certidão Simplificada emitida
JEFFERSON FERRAZ DE SOUZA, 00070516111
Goiânia, 15 de Dezembro de 2021



Empresa Interessada: **MEDTRUCK BR INDUSTRIA E COMERCIO EIRELI**
Avenida Presidente Kennedy – Peixinhos – Olinda/PE.

Pedido de Ensaio : 9934.

Natureza do trabalho: **ENSAIOS DIVERSOS EM SINALIZADOR.**



Indicações fornecidas pelo interessado sobre o material a ser ensaiado.

FABRICANTE:.....: Medtruck.

MATERIAL.....: Barra Sinalizadora.

MODELO.....: Barra Sinalizadora na cor Vermelha.

DATA/INSPEÇÃO.....: 17/07/2020 - Entregue no Laboratório.

LOTE.....: Não Consta.

METODOLOGIA APLICADA.....: Conforme Normas Técnicas – SAE J 595 Mar 2014, SAE 575 AGO 2018, e ABNT NBR IEC 60529:2017.

RESULTADOS ENCONTRADOS

I. ASPECTO DA AMOSTRA

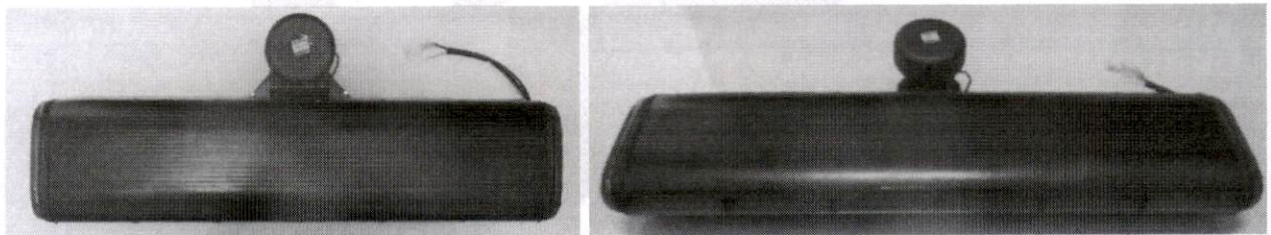

Os resultados apresentados no presente documento têm significação restrita e se aplicam somente ao objeto ensaiado ou calibrado. A sua reprodução, só poderá ser feita integralmente, reproduções parciais só poderão ser feita mediante a prévia autorização do laboratório emitente.
RL-101-Rev.01

LENCO CENTRO DE CONTROLE TECNOLÓGICO LTDA.
Rua Brigadeiro Xavier de Brito, 126 - CEP 02551-000 - São Paulo - SP - Tel. / Fax: (11) 3857-2053
E-mail: lenco@laboratorioslenco.com.br - Site: www.laboratorioslenco.com.br



II. CARACTERÍSTICAS E AVALIAÇÃO VISUAL

| Parâmetros | Encontrado |
|------------|-----------------------------|
| Aspecto | Isento de manchas, defeitos |
| Tensão | 12 V |

III. ENSAIO DE RESISTÊNCIA A ALTA TEMPERATURA 50 °C

Procedimento: A amostra foi submetida a uma temperatura de 50°C ± 3 °C por um período de 6 horas, conforme item 5.9 da norma técnica SAE J 595:2014 e SAE J 845:2019.

Resultado: A amostra após o ensaio não apresentou nenhum tipo de deformação e apresentou seu funcionamento normal.

IV. ENSAIO DE RESISTÊNCIA A BAIXA TEMPERATURA -30 °C

A amostra foi submetida a uma temperatura de -30 °C ± 3 °C por um período de 6 horas, conforme item 5.10 da norma técnica SAE J 595:2014 e SAE J 845:2019.

Resultado: A amostra após o ensaio não apresentou nenhum tipo de deformação e apresentou seu funcionamento normal.

V. ENSAIO DE DURABILIDADE

Procedimento: A Amostra foi submetida ao ensaio de durabilidade de 200 horas em temperatura de 25°C ± 3°C, cada ciclo de ensaio foi composto por 50 minutos ligada e 10 minutos desligada (repouso), conforme item 5.11 da norma técnica SAE J 595:2014 e SAE J 845:2019.

Resultado: A amostra após o ensaio não apresentou nenhum tipo de deformação e apresentou seu funcionamento normal.

VI. ENSAIO DE EXPOSIÇÃO À POEIRA

Procedimento: A amostra foi submetida à Intensidade luminosa e em seguida foi fixada no suporte interno da Câmara de Poeira, onde a circulação do pó é feita através de uma bomba de circulação em ambiente fechado. O ensaio foi realizado por um período de 05 horas, conforme item 6.3 da norma técnica SAE J 595:2014 e SAE J 845:2019.

| Parâmetros | Valores Medidos |
|----------------------------------|-----------------|
| Volume da Câmara, m ³ | 0,50 |
| Quantidade de pó, kg | 03 |
| Tipo de Pó | Pó fino |
| Período de exposição, horas | 05 |

Resultado: A amostra após o ensaio não apresentou depósito/penetração de pó no seu interior e apresentou funcionamento normal, quando energizada com tensão nominal de trabalho. Não apresentou variação de intensidade luminosa maior que 50% do seu valor inicial.

Os resultados apresentados no presente documento têm significação restrita e se aplicam somente ao objeto ensaiado ou calibrado. A sua reprodução, só poderá ser feita integralmente, reproduções parciais só poderão ser feita mediante a prévia autorização do laboratório emiteente.
RL-101 -Rev.01

LENCO CENTRO DE CONTROLE TECNOLÓGICO LTDA.
Rua Brigadeiro Xavier de Brito, 126 - CEP 02551-000 - São Paulo - SP - Tel. / Fax: (11) 3857-2053
E-mail: lenco@laboratorioslenco.com.br - Site: www.laboratorioslenco.com.br



VII. RESISTÊNCIA A UMIDADE

Procedimento: A amostra foi submetida ao ensaio de resistência a umidade a uma temperatura de 35 ± 1 °C e umidade relativa de 95 %, conforme item 6.2 da norma técnica SAE J 595:2014 e item 4.10 da norma técnica SAE J 575:2018 e SAE J 845:2019.

Resultado: A amostra após o ensaio não apresentou depósito/penetração de água no seu interior e apresentou funcionamento normal, quando energizada com tensão nominal de trabalho.

VIII. ENSAIO DE VIBRAÇÃO POR VARREDURA

Procedimento: Ensaio realizado conforme norma técnica SAE J 575:2018 item 4.2

Parâmetros de Ensaio: Vibração randômica, Frequência: 10 a 250 Hz, Duração: 6h, Eixo: apenas eixo Z (vertical) e Aceleração: 1,81 g (rms)

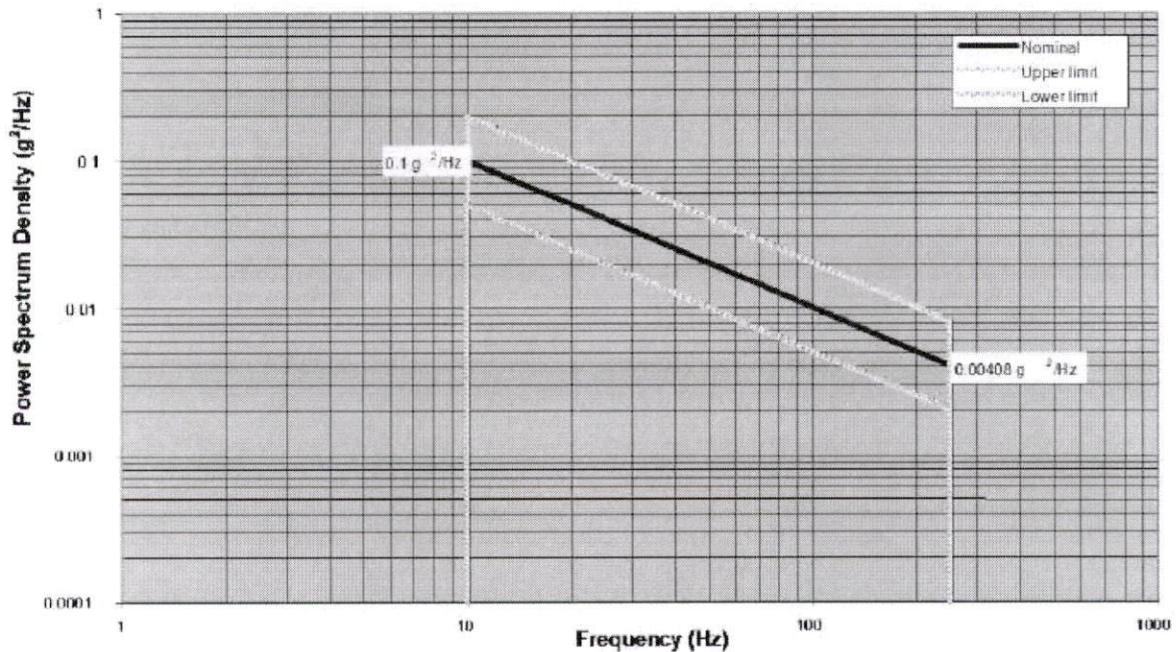

Figure 2 - G-load PSD profile for passenger cars and light trucks

Resultados: A amostra foi submetida a 6hs de vibração randômica, no sentido vertical, com frequência de 10 a 250 Hz, com aceleração global 1,81g rms. Após o teste de vibração a amostra foi acionada e os sinais luminosos se mantiveram operantes, atendendo assim ao critério especificado para aprovação.

Os resultados apresentados no presente documento têm significação restrita e se aplicam somente ao objeto ensaiado ou calibrado. A sua reprodução, só poderá ser feita integralmente, reproduções parciais só poderão ser feita mediante a prévia autorização do laboratório emiteente.
RL-401 -Rev.01

LENCO CENTRO DE CONTROLE TECNOLÓGICO LTDA.
Rua Brigadeiro Xavier de Brito, 126 - CEP 02551-000 - São Paulo - SP - Tel. / Fax: (11) 3857-2053
E-mail: lenco@laboratorioslenco.com.br - Site: www.laboratorioslenco.com.br



SEQUÊNCIA DE ENSAIO

| Evento | Data | Hora | Aceleração | Tempo Teste (hs) | Observação |
|--------|------------|----------|------------|------------------|---|
| Início | 05/08/2020 | 8:30 hs | 1,81 g | 0 | Início do teste; |
| Fim | 05/08/2020 | 14:30 hs | 1,81 g | 6 horas | Após fim do teste a amostra não apresentou danos estruturais aparentes. |

GRÁFICOS DA VIBRAÇÃO

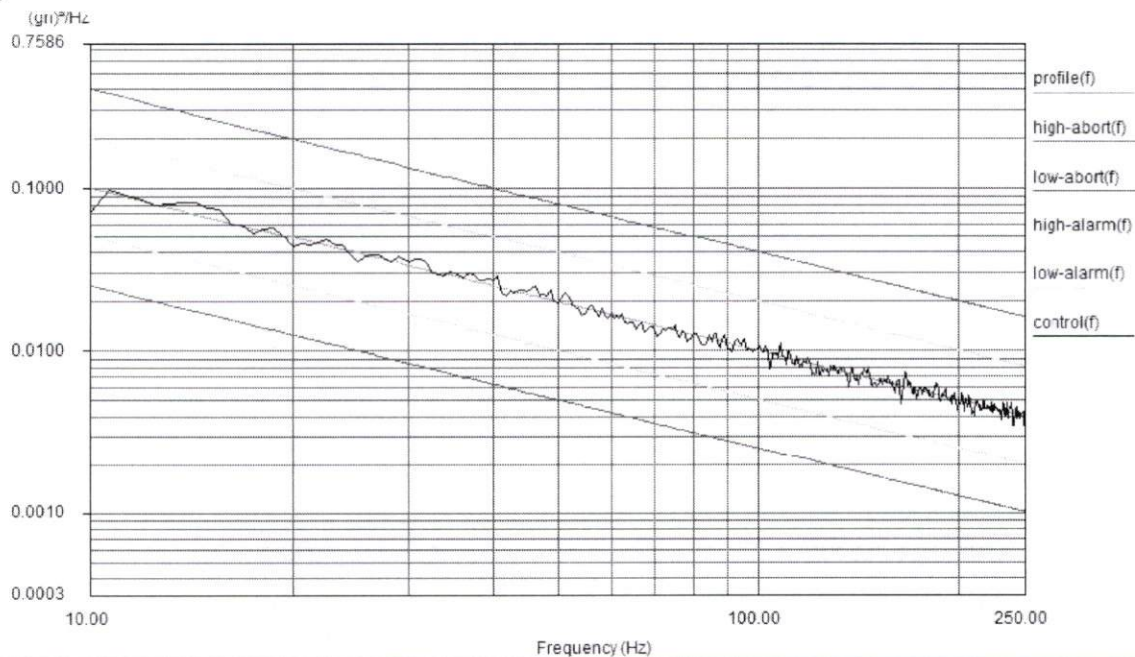

IX. ENSAIO RESISTÊNCIA A NÉVOA SALINA (CORROSÃO)

Procedimento: A amostra foi submetida ao ensaio de resistência a corrosão em câmara de névoa salina com solução de 5% de NaCl, com temperatura de ensaio de 35 ± 1 °C por um período de 240 horas, conforme item 6.4 da norma técnica SAE J 595:2014 e item 4.12 da norma técnica SAE J 575:2018 e SAE J 845:2019.

Resultado: A amostra após o ensaio apresentou pontos de corrosão vermelha, apresentou funcionamento normal, quando energizada com tensão nominal de trabalho. Não apresentou variação de intensidade luminosa maior que 20% do seu valor inicial.

Os resultados apresentados no presente documento têm significação restrita e se aplicam somente ao objeto ensaiado ou calibrado. A sua reprodução, só poderá ser feita integralmente, reproduções parciais só poderão ser feita mediante a prévia autorização do laboratório emiteinte.

RI-401-Rev.01

LENCO CENTRO DE CONTROLE TECNOLÓGICO LTDA.
Rua Brigadeiro Xavier de Brito, 126 - CEP 02551-000 - São Paulo - SP - Tel. / Fax: (11) 3857-2053
E-mail: lenco@laboratorioslenco.com.br - Site: www.laboratorioslenco.com.br



X. ENSAIO DE SUBMERSÃO EM ÁGUA

Procedimento: A amostra foi submersa em um dispositivo com água a uma temperatura ambiente (25 ± 3)°C, em profundidade de 150 a 175 mm, medidos a partir do topo da amostra, por um período de 01 minuto. Após este procedimento a amostra foi examinada e em seguida energizada para verificação do funcionamento, conforme item 4.9.3 da norma técnica SAE J 575:2018.

Resultado: A amostra não apresentou infiltração de água após o ensaio e quando energizada em tensão de trabalho apresentou funcionamento normal.

XI. ENSAIO DE TESTE DE VOLTAGEM

Procedimento: A amostra foi submetida ao teste de voltagem, com auxílio de uma fonte conforme item 4.1.2.1.1 da norma técnica SAE J 575:2018.

| Parâmetros | Resultado Encontrado |
|------------|---|
| 12 V | Não apresentou oscilações na intensidade luminosa |

XII. TESTE SPRAY DE ÁGUA

Procedimento: A amostra foi submetida ao ensaio de exposição de spray de água, sendo colocada em uma cabine de teste com bicos aspersores, por um período de 12 horas, conforme item 4.9.2 da norma técnica SAE J 575:2018.

Resultado encontrado: A amostra não apresentou acúmulos de água após o ensaio e quando energizada em tensão de trabalho apresentou funcionamento normal.

XIII. ENSAIO DE ABRASÃO

Procedimento: A amostra foi submetida ao ensaio de abrasão por fricção, sendo realizado o ensaio de intensidade luminosa antes e após o ensaio, conforme item 4.4 da norma técnica SAE J 575:2018.

Resultado: A amostra não apresentou perda de intensidade luminosa maior e/ou variações maior que 3% do seu valor inicial.

XIV. ENSAIO DE COR

Procedimento: A amostra foi submetida ao ensaio de cor, conforme SAE J578.

| Tempo (minutos) | Vermelha | | |
|-----------------|-------------|--------|--------------|
| | Coordenadas | | |
| | x | y | Conformidade |
| 0 | 0,6725 | 0,3248 | Satisfatório |
| 30 | 0,6754 | 0,3225 | Satisfatório |

Os resultados apresentados no presente documento têm significação restrita e se aplicam somente ao objeto ensaiado ou calibrado. A sua reprodução, só poderá ser feita integralmente, reproduções parciais só poderão ser feita mediante a prévia autorização do laboratório emiteente.
RL-401-Rev.01

LENCO CENTRO DE CONTROLE TECNOLÓGICO LTDA.
Rua Brigadeiro Xavier de Brito, 126 - CEP 02551-000 - São Paulo - SP - Tel. / Fax: (11) 3857-2053
E-mail: lenco@laboratorioslenco.com.br - Site: www.laboratorioslenco.com.br

XV. ENSAIO FOTOMÉTRICO - INTENSIDADE LUMINOSA

Procedimento: A distribuição da intensidade luminosa do conjunto óptico do módulo a Led foi determinada, conforme 5.6, com o emprego de uma superfície calibrada com ângulos determinados. As medições foram realizadas em temperatura ambiente de $(25 \pm 2)^\circ\text{C}$ e Umidade Relativa do ar de $(55 \pm 10)\%$.

Os valores constantes nas tabelas abaixo já foram considerados o fator de degradação, conforme 5.6.1, da norma técnica SAE J595:2014.



Figura 01 – Posições das medições realizadas

Os resultados apresentados no presente documento têm significação restrita e se aplicam somente ao objeto ensaiado ou calibrado. A sua reprodução, só poderá ser feita integralmente, reproduções parciais só poderão ser feita mediante a prévia autorização do laboratório emiteinte.
RL-401-Rev.01

LENCO CENTRO DE CONTROLE TECNOLÓGICO LTDA.
Rua Brigadeiro Xavier de Brito, 126 - CEP 02551-000 - São Paulo - SP - Tel. / Fax: (11) 3857-2053
E-mail: lenco@laboratorioslenco.com.br - Site: www.laboratorioslenco.com.br

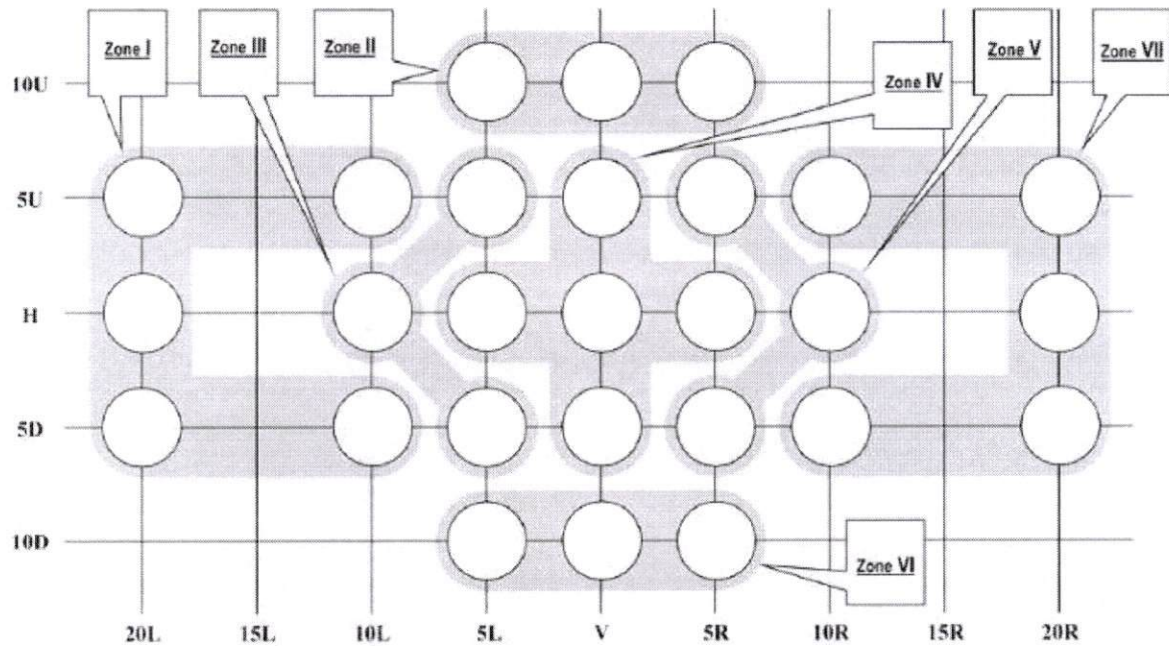

XVII. POTÊNCIA ÓPTICA

Procedimento: A potência óptica foi obtida através de um radiômetro com sensor integrado, sendo a leitura realizada em um período de 60s. Os resultados obtidos estão expressos nas tabelas a seguir, sendo a primeira o valor da potencia óptica em cada uma das posições especificadas e a segunda o valor por zona, ambos especificados na norma técnica SAE J595: 2014.

| Luz Vermelha | | | | | | | | | |
|---|--------|-----|--------|--------|--------|--------|--------|-----|--------|
| Valores obtidos no ensaio Potência óptica (Cd-s/min) | | | | | | | | | |
| Posição | 20L | 15L | 10L | 5L | V | 5R | 10R | 15R | 20R |
| 10U | --- | --- | --- | 1462,0 | 1499,0 | 1471,0 | --- | --- | --- |
| 5U | 1312,0 | --- | 1465,0 | 1489,0 | 1515,0 | 1491,0 | 1460,0 | --- | 1317,0 |
| H | 1289,0 | --- | 1442,0 | 1466,0 | 1594,0 | 1481,0 | 1463,0 | --- | 1264,0 |
| 5D | 1237,0 | --- | 1362,0 | 1135,0 | 1504,0 | 1318,0 | 1162,0 | --- | 1136,0 |
| 10D | --- | --- | --- | 1032,0 | 1332,0 | 1042,0 | --- | --- | --- |

| Luz Vermelha | | |
|--|----------|---------------------------|
| Valores obtidos no ensaio Potência óptica | | |
| Zonas | Unidade | Valores obtidos no ensaio |
| I | Cd-s/min | 6665,0 |
| II | | 4432,0 |
| III | | 4066,0 |
| IV | | 7560,0 |
| V | | 4272,0 |
| VI | | 3406,0 |
| VII | | 6339,0 |

Os resultados apresentados no presente documento têm significação restrita e se aplicam somente ao objeto ensaiado ou calibrado. A sua reprodução, só poderá ser feita integralmente, reproduções parciais só poderão ser feita mediante a prévia autorização do laboratório emiteinte.
RL-401-Rev.01

LENCO CENTRO DE CONTROLE TECNOLÓGICO LTDA.
Rua Brigadeiro Xavier de Brito, 126 - CEP 02551-000 - São Paulo - SP - Tel. / Fax: (11) 3857-2053
E-mail: lenco@laboratorioslenco.com.br - Site: www.laboratorioslenco.com.br



XVI.II. PICO DE INTENSIDADE LUMINOSA

Procedimento: O pico de intensidade luminosa foi calculado a partir dos valores obtidos no ensaio de potencia óptico. Os resultados obtidos estão expressos nas tabelas a seguir, sendo a primeira o valor do pico de intensidade luminosa em cada uma das posições especificadas e a segunda o valor por zona, ambos especificados na norma técnica SAE J595:2014.

| Luz Vermelha | | | | | | | | | |
|--|------------|------------|------------|-----------|----------|-----------|------------|------------|------------|
| Valores obtidos no ensaio Pico de intensidade luminosa (Cd) | | | | | | | | | |
| Posição | 20L | 15L | 10L | 5L | V | 5R | 10R | 15R | 20R |
| 10U | --- | --- | --- | 60,9 | 62,5 | 61,3 | --- | --- | --- |
| 5U | 54,7 | --- | 61,0 | 62,0 | 63,1 | 62,1 | 60,8 | --- | 54,9 |
| H | 53,7 | --- | 60,1 | 61,1 | 66,4 | 61,7 | 61,0 | --- | 52,7 |
| 5D | 51,5 | --- | 56,8 | 47,3 | 62,7 | 54,9 | 48,4 | --- | 47,3 |
| 10D | --- | --- | --- | 43,0 | 55,5 | 43,4 | --- | --- | --- |

| Luz Vermelha | | |
|---|----------------|----------------------------------|
| Valores obtidos no ensaio Pico de intensidade luminosa | | |
| Zonas | Unidade | Valores obtidos no ensaio |
| I | Cd | 277,7 |
| II | | 184,7 |
| III | | 169,4 |
| IV | | 315,0 |
| V | | 178,0 |
| VI | | 141,9 |
| VII | | 264,1 |

Os resultados apresentados no presente documento têm significação restrita e se aplicam somente ao objeto ensaiado ou calibrado. A sua reprodução, só poderá ser feita integralmente, reproduções parciais só poderão ser feita mediante a prévia autorização do laboratório emiteente.
RL-401 -Rev.01

LENCO CENTRO DE CONTROLE TECNOLÓGICO LTDA.
Rua Brigadeiro Xavier de Brito, 126 - CEP 02551-000 - São Paulo - SP - Tel. / Fax: (11) 3857-2053
E-mail: lenco@laboratorioslenco.com.br - Site: www.laboratorioslenco.com.br

XVI.III.AVALIAÇÃO DOS RESULTADOS E CLASSIFICAÇÃO

Procedimento: A partir dos resultados obtidos foi realizada a classificação do sinalizador, sendo realizado em duas etapas. Primeira: Classificação em cada uma das posições especificada e Segunda: Classificação por zona, sendo considerados os valores mínimos 60 % dos valores, conforme valores da figura abaixo retirados da norma técnica SAE 595:2014.



FIGURA 2- R/B – REQUISITOS FOTOMÉTRICOS CLASSE 2 – VERMELHO/AZUL

Potência Óptica (Cd-segundos/Minuto) visualizado em **Bold** (valor superior)
Pico de Intensidade Luminosa (Candela) visualizado em *Itálico* (valor inferior)

Fonte: SAE J595 Revised MAR2014, Page 15 of 17.

| Luz Vermelha | | | |
|---------------------------|----------|--|---------------------------|
| Valores obtidos no ensaio | | | |
| Potência óptica | | | |
| Zonas | Unidade | Valores mínimos especificados SAE J 595:2014 - Classe 2 Vermelho | Valores obtidos no ensaio |
| I | Cd-s/min | 612,0 | 6665,0 |
| II | | 324,0 | 4432,0 |
| III | | 990,0 | 4066,0 |
| IV | | 3600,0 | 7560,0 |
| V | | 990,0 | 4272,0 |
| VI | | 324,0 | 3406,0 |
| VII | | 612,0 | 6339,0 |

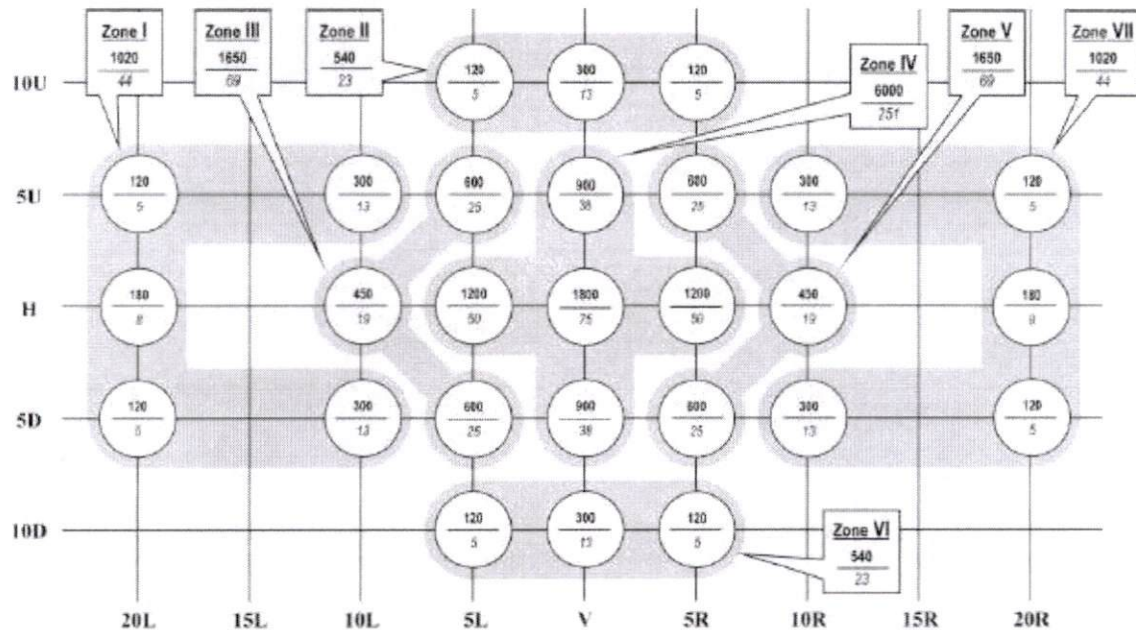
Os resultados apresentados no presente documento têm significação restrita e se aplicam somente ao objeto ensaiado ou calibrado. A sua reprodução, só poderá ser feita integralmente, reproduções parciais só poderão ser feita mediante a prévia autorização do laboratório emiteente.
RL-401 - Rev.01

LENCO CENTRO DE CONTROLE TECNOLÓGICO LTDA.
Rua Brigadeiro Xavier de Brito, 126 - CEP 02551-000 - São Paulo - SP - Tel. / Fax: (11) 3857-2053
E-mail: lenco@laboratorioslenco.com.br - Site: www.laboratorioslenco.com.br



| Luz Vermelha | | | |
|------------------------------|---------|--|---------------------------|
| Valores obtidos no ensaio | | | |
| Pico de intensidade luminosa | | | |
| Zonas | Unidade | Valores mínimos especificados SAE J 595:2014 - Classe 2 Vermelho | Valores obtidos no ensaio |
| I | Cd | 26,4 | 277,7 |
| II | | 13,8 | 184,7 |
| III | | 41,4 | 169,4 |
| IV | | 150,6 | 315,0 |
| V | | 41,4 | 178,0 |
| VI | | 13,8 | 141,9 |
| VII | | 26,4 | 264,1 |

| Distancia efetiva da sinalização | |
|----------------------------------|------------------|
| Especificado | Resultado Obtido |
| ≥ 18 metros | > 18 metros |

Classificação: A amostra ensaiada enquadra-se na Classe 2 - Dispositivo óptico de advertência (dispositivo utilizado em veículos autorizados de manutenção ou serviço para capturar a atenção dos motoristas e pedestres e alertar sobre riscos de tráfego, como um bloqueio de pista ou um veículo em movimento lento) e as distancias efetivas de sinalização foram superiores a 18 m, conforme especificado na norma técnica SAE J 595:2014.

XX.III. ENSAIO DE CICLO TÉRMICO

Procedimento: A amostra foi submetida a 10 ciclos de ensaio sendo um ciclo composto por 02 horas em baixa temperatura (-40±2) com a amostra desenergizada, 03 horas a uma temperatura de (50 ± 2) °C com a amostra energizada conforme item 4.6

Resultado: A amostra não apresentou defeitos ou deformação, e depois de energizada apresentou funcionamento normal. Não apresentou variação de intensidade luminosa maior que 20% do seu valor inicial.

XX.IV. ENSAIO DE CALOR INTERNO

Procedimento: A amostra foi submetida ao ensaio de calor interno, sendo realizado o ensaio de intensidade luminosa antes e após o ensaio, conforme item 4.7

Resultado: A amostra não apresentou defeitos ou deformação, e depois de energizada apresentou funcionamento normal. Não apresentou variação de intensidade luminosa maior que 20% do seu valor inicial.

Os resultados apresentados no presente documento têm significação restrita e se aplicam somente ao objeto ensaiado ou calibrado. A sua reprodução, só poderá ser feita integralmente, reproduções parciais só poderão ser feita mediante a prévia autorização do laboratório emiteente.
RL-401 - Rev.01

LENCO CENTRO DE CONTROLE TECNOLÓGICO LTDA.
Rua Brigadeiro Xavier de Brito, 126 - CEP 02551-000 - São Paulo - SP - Tel. / Fax: (11) 3857-2053
E-mail: lenco@laboratorioslenco.com.br - Site: www.laboratorioslenco.com.br



XX.V RESISTÊNCIA QUÍMICA

Procedimento: A amostra foi submetida ao ensaio de resistência ao agente químico conforme item 4.14.

| Reagentes | Resultado Encontrado |
|-------------------------|---|
| Líquido lava para brisa | A amostra após o ensaio não apresentou nenhum tipo de deformação. Não apresentou variação de intensidade luminosa maior que 20% do seu valor inicial. |
| Anti - Congelante | |
| Gasolina sem chumbo | |
| Etanol | |

XX.VI - ENSAIO DE IMPACTO

Procedimento: A amostra foi submetida ao ensaio de impacto sendo colocada em uma base rígida, onde foi submetida ao impacto causado por uma esfera de diâmetro de 23mm e massa de 50 gramas com altura de 400 mm, conforme item 4.3 da norma técnica SAE J 575.

Resultado: A amostra após o ensaio não apresentou trincas na superfície da lente, após o ensaio a amostra foi testada e apresentou funcionamento normal.

OUTRAS INFORMAÇÕES

- 1- Ensaio realizado conforme procedimento PL-425 – Rev. 00
- 2- Equipamentos Utilizados:
 - Espectrofotômetro Identificação Lenco-013 Certificado de Calibração CH-8105 Validade 09/2020.
 - Câmara de névoa salina identificação Lenco L-393 certificado RBC/Escala LP196399, LP 196400, LP 196401 e LP 196402 validade 06/2021.
 - Termo-higrômetro identificação Lenco L-248 certificado de calibração RBC/ABSI CAL-164514/18 validade 09/2020.
 - Câmara climática Identificação Lenco L-383, Certificado de calibração RBC/Escala LT196405, Validade 03/2021.
 - Luxímetro Identificação Lenco L-001 certificado de Calibração RBC /Chrompack 77383 validade 03/2023.

Local e Data dos Ensaio: São Paulo, 17 de Julho a 17 de Agosto de 2020.

Emissão do Relatório: São Paulo, 18 Agosto de 2020.

Assinado de forma digital por LEANDRO TRINDADE SILVA:39410590841
DN: c=BR, o=ICP-Brasil, ou=Secretaria da Receita Federal do Brasil - RFB, ou=RFB e-CPF A1, ou=(EM BRANCO), ou=2332900000135, cn=LEANDRO TRINDADE SILVA:39410590841
Dados: 2020.08.18 17:07:31 -03'00'
Versão do Adobe Acrobat: 2018.009.20050

Signatário Autorizado

Os resultados apresentados no presente documento têm significação restrita e se aplicam somente ao objeto ensaiado ou calibrado. A sua reprodução, só poderá ser feita integralmente, reproduções parciais só poderão ser feita mediante a prévia autorização do laboratório emiteinte.

RI-401 -Rev.01

LENCO CENTRO DE CONTROLE TECNOLÓGICO LTDA.
Rua Brigadeiro Xavier de Brito, 126 - CEP 02551-000 - São Paulo - SP - Tel. / Fax: (11) 3857-2053
E-mail: lenco@laboratorioslenco.com.br - Site: www.laboratorioslenco.com.br



Empresa Interessada: **MEDTRUCK BR INDUSTRIA E COMERCIO EIRELI**
Avenida Presidente Kennedy – Peixinhos – Olinda/PE.

Pedido de Ensaio : 9934.

Natureza do trabalho: **ENSAIOS DIVERSOS EM SINALIZADOR.**



Indicações fornecidas pelo interessado sobre o material a ser ensaiado.

FABRICANTE:.....: Medtruck.

MATERIAL.....: Sirene.

MODELO.....: DX 5000.

DATA/INSPEÇÃO.....: 17/07/2020 - Entregue no Laboratório.

LOTE.....: Não Consta.

METODOLOGIA APLICADA.....: Conforme Normas Técnicas – **SAE J 1849 de Fevereiro de 2008.**

RESULTADOS ENCONTRADOS

I. ASPECTO DA AMOSTRA

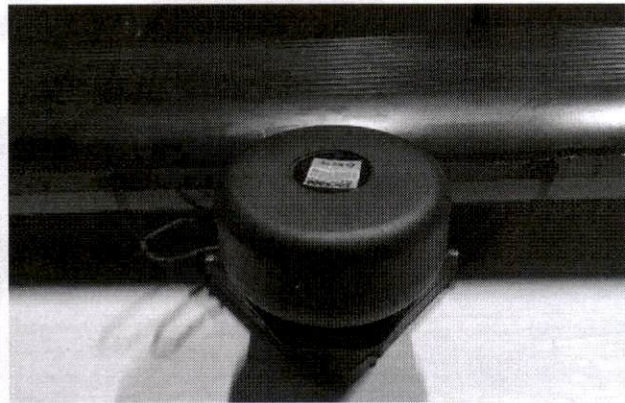

Os resultados apresentados no presente documento têm significação restrita e se aplicam somente ao objeto ensaiado ou calibrado. A sua reprodução, só poderá ser feita integralmente, reproduções parciais só poderão ser feita mediante a prévia autorização do laboratório emiteinte.

RL-401-Rev.01

LENCO CENTRO DE CONTROLE TECNOLÓGICO LTDA.
Rua Brigadeiro Xavier de Brito, 126 - CEP 02551-000 - São Paulo - SP - Tel. / Fax: (11) 3857-2053
E-mail: lenco@laboratorioslenco.com.br - Site: www.laboratorioslenco.com.br



II. ENSAIO DE VIBRAÇÃO POR VARREDURA

Procedimento: Ensaio realizado conforme norma técnica SAE J 575:2018 item 4.2

Parâmetros de Ensaio: Vibração randômica, Frequência: 10 a 250 Hz, Duração: 6h, Eixo: apenas eixo Z (vertical) e Aceleração: 1,81 g (rms)

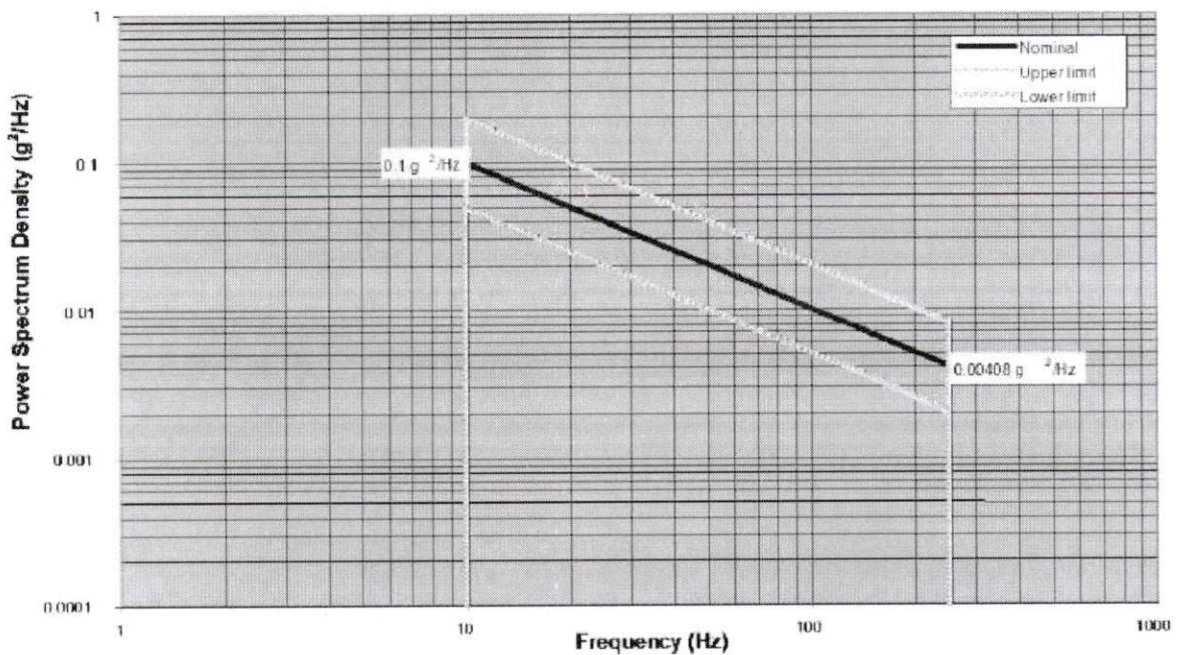

Figure 2 - G-load PSD profile for passenger cars and light trucks

Resultados: A amostra foi submetida a 6hs de vibração randômica, no sentido vertical, com frequência de 10 a 250 Hz, com aceleração global 1,81g rms. Após o teste de vibração a amostra foi acionada e os sinais luminosos se mantiveram operantes, atendendo assim ao critério especificado para aprovação.

Os resultados apresentados no presente documento têm significação restrita e se aplicam somente ao objeto ensaiado ou calibrado. A sua reprodução, só poderá ser feita integralmente, reproduções parciais só poderão ser feita mediante a prévia autorização do laboratório emiteente.
RI-001-Rev.01

LENCO CENTRO DE CONTROLE TECNOLÓGICO LTDA.
Rua Brigadeiro Xavier de Brito, 126 - CEP 02551-000 - São Paulo - SP - Tel. / Fax: (11) 3857-2053
E-mail: lenco@laboratorioslenco.com.br - Site: www.laboratorioslenco.com.br

SEQUÊNCIA DE ENSAIO

| Evento | Data | Hora | Aceleração | Tempo Teste (hs) | Observação |
|--------|------------|----------|------------|------------------|---|
| Início | 05/08/2020 | 8:30 hs | 1,81 g | 0 | Início do teste; |
| Fim | 05/08/2020 | 14:30 hs | 1,81 g | 6 horas | Após fim do teste a amostra não apresentou danos estruturais aparentes. |

GRÁFICOS DA VIBRAÇÃO

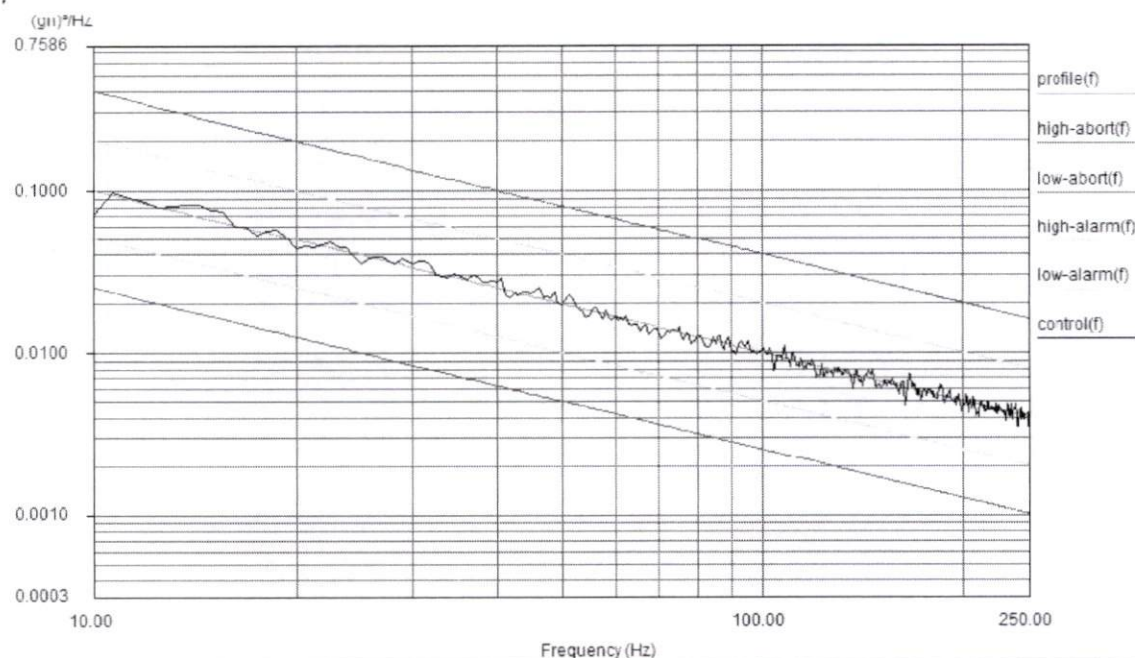

III. ENSAIO RESISTÊNCIA A NÉVOA SALINA (CORROSÃO)

Procedimento: A amostra foi submetida ao ensaio de resistência a corrosão em câmara de névoa salina com solução de 5% de NaCl, com temperatura de ensaio de 35 ± 1 °C por um período de 240 horas, conforme item 6.4 da norma técnica SAE J 595:2014 e item 4.12 da norma técnica SAE J 575:2018 e SAE J 1849:2012.

Resultado: A amostra após o ensaio apresentou pontos de corrosão vermelha e apresentou funcionamento normal.

Os resultados apresentados no presente documento têm significação restrita e se aplicam somente ao objeto ensaiado ou calibrado. A sua reprodução, só poderá ser feita integralmente, reproduções parciais só poderão ser feita mediante a prévia autorização do laboratório emiteente.

RL-401 - Rev.01

LENCO CENTRO DE CONTROLE TECNOLÓGICO LTDA.
Rua Brigadeiro Xavier de Brito, 126 - CEP 02551-000 - São Paulo - SP - Tel. / Fax: (11) 3857-2053
E-mail: lenco@laboratorioslenco.com.br - Site: www.laboratorioslenco.com.br



IV. ENSAIO DE EXPOSIÇÃO À POEIRA

Procedimento: A amostra foi fixada no suporte interno da Câmara de Poeira, onde a circulação do pó é feita através de uma bomba de circulação em ambiente fechado. O ensaio foi realizado por um período de 05 horas, conforme norma técnica SAE J 1849:2012.

| Parâmetros | Valores Medidos |
|----------------------------------|-----------------|
| Volume da Câmara, m ³ | 0,50 |
| Quantidade de pó, kg | 03 |
| Tipo de Pó | Pó fino |
| Período de exposição, horas | 05 |

Resultado: A amostra após o ensaio não apresentou depósito/penetração de pó no seu interior e apresentou funcionamento normal.

V. RESISTÊNCIA A UMIDADE

Procedimento: A amostra foi submetida ao ensaio de resistência a umidade conforme a norma técnica SAE J 1849:2012 e SAE J 994.

Resultado: A amostra após o ensaio não apresentou depósito/penetração de água no seu interior e apresentou funcionamento normal, quando energizada com tensão nominal de trabalho.

VI. ENSAIO DE RESISTÊNCIA A ALTA TEMPERATURA 90 °C

Procedimento: A amostra foi submetida a uma temperatura de 90°C ± 3 °C, conforme item 5.10.2.2 da norma técnica SAE J 1849:2012.

Resultado: A amostra após o ensaio não apresentou nenhum tipo de deformação e apresentou seu funcionamento normal.

VII. ENSAIO DE RESISTÊNCIA A BAIXA TEMPERATURA -30 °C

A amostra foi submetida a uma temperatura de -30 °C ± 3 °C, conforme item 5.10.2.3 da norma técnica SAE J 1849:2012.

Resultado: A amostra após o ensaio não apresentou nenhum tipo de deformação e apresentou seu funcionamento normal.

Os resultados apresentados no presente documento têm significação restrita e se aplicam somente ao objeto ensaiado ou calibrado. A sua reprodução, só poderá ser feita integralmente, reproduções parciais só poderão ser feita mediante a prévia autorização do laboratório emiteente.

RL-001-Rev.01

LENCO CENTRO DE CONTROLE TECNOLÓGICO LTDA.
Rua Brigadeiro Xavier de Brito, 126 - CEP 02551-000 - São Paulo - SP - Tel. / Fax: (11) 3857-2053
E-mail: lenco@laboratorioslenco.com.br - Site: www.laboratorioslenco.com.br



VIII. ENSAIO DE DURABILIDADE

Procedimento: A Amostra foi submetida a 100 ciclos, cada ciclo de ensaio foi composto por 30 minutos ligada e 30 minutos desligada (repouso), conforme item 5.9 da norma técnica SAE J 1849:2012

Resultado: A amostra após o ensaio não apresentou nenhum tipo de deformação e apresentou seu funcionamento normal.

OUTRAS INFORMAÇÕES

- 1- Ensaios realizados conforme procedimento PL-425 – Rev. 00
- 2- Equipamentos Utilizados:
Espectrofotômetro Identificação Lenco-013 Certificado de Calibração CH-8105 Validade 09/2020.
Câmara de névoa salina identificação Lenco L-393 certificado RBC/Escala LP196399, LP 196400, LP 196401 e LP 196402 validade 06/2021.
Termo-higrômetro identificação Lenco L-248 certificado de calibração RBC/ABSI CAL-164514/18 validade 09/2020.
Câmara climática Identificação Lenco L-383, Certificado de calibração RBC/Escala LT196405, Validade 03/2021.
Luxímetro Identificação Lenco L-001 certificado de Calibração RBC /Chrompack 77383 validade 03/2023.

Local e Data dos Ensaios: São Paulo, 17 de Julho a 17 de Agosto de 2020.
Emissão do Relatório: São Paulo, 18 de Agosto de 2020.

Assinado de forma digital por LEANDRO TRINDADE SILVA:39410590841
DN: c=BR, o=ICP-Brasil, ou=Secretaria da Receita Federal do Brasil - RFB, ou=RFB e-CPF A1, ou=(EM BRANCO), ou=23329000000135, cn=LEANDRO TRINDADE SILVA:39410590841
Dados: 2020.08.18 17:23:27 -03'00'
Versão do Adobe Acrobat: 2018.009.20050

Signatário Autorizado

Os resultados apresentados no presente documento têm significação restrita e se aplicam somente ao objeto ensaiado ou calibrado. A sua reprodução, só poderá ser feita integralmente, reproduções parciais só poderão ser feita mediante a prévia autorização do laboratório emitente.
RL-401-Rev.01

LENCO CENTRO DE CONTROLE TECNOLÓGICO LTDA.
Rua Brigadeiro Xavier de Brito, 126 - CEP 02551-000 - São Paulo - SP - Tel. / Fax: (11) 3857-2053
E-mail: lenco@laboratorioslenco.com.br - Site: www.laboratorioslenco.com.br



RELATÓRIO DE ENSAIO Nº 20080152 I/TP
Fl. 1/7

Empresa Interessada: **MEDTRUCK BR INDUSTRIA E COMERCIO EIRELI**
Avenida Presidente Kennedy – Peixinhos – Olinda/PE.

Pedido de Ensaio : 9934.

Natureza do trabalho: **ENSAIOS DIVERSOS EM SINALIZADOR.**



Indicações fornecidas pelo interessado sobre o material a ser ensaiado.

FABRICANTE:.....: Medtruck.

MATERIAL.....: Barra Sinalizadora.

MODELO.....: Barra Sinalizadora na cor Vermelha.

DATA/INSPEÇÃO.....: 17/07/2020 - Entregue no Laboratório.

LOTE.....: Não Consta.

METODOLOGIA APLICADA.....: Conforme Normas Técnicas – **SAE J 845 de Fevereiro de 2019.**

RESULTADOS ENCONTRADOS

I. ASPECTO DA AMOSTRA

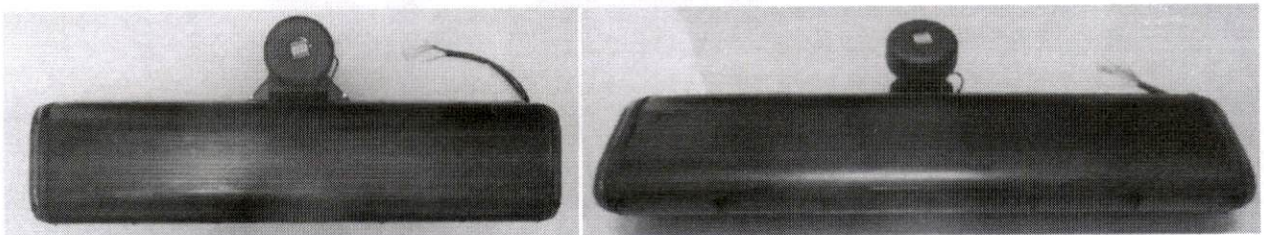

Os resultados apresentados no presente documento têm significação restrita e se aplicam somente ao objeto ensaiado ou calibrado. A sua reprodução, só poderá ser feita integralmente, reproduções parciais só poderão ser feita mediante a prévia autorização do laboratório emiteente.
RI-101-Rev.01

LENCO CENTRO DE CONTROLE TECNOLÓGICO LTDA.
Rua Brigadeiro Xavier de Brito, 126 - CEP 02551-000 - São Paulo - SP - Tel. / Fax: (11) 3857-2053
E-mail: lenco@laboratorioslenco.com.br - Site: www.laboratorioslenco.com.br

II. ENSAIO DE DEFORMAÇÃO

Procedimento: Amostra energizada em tensão nominal de trabalho foi submetida ao ensaio de deformação nos componentes plásticos, sendo fixada em uma base de teste e acondicionada em um forno com circulação de ar com temperatura controlada entre 46 a 49°C por um período de 01 hora, SAE J 845:2019.

Resultado: A amostra após o ensaio não apresentou nenhum tipo de deformação e apresentou seu funcionamento normal.

III. ENSAIO DE COR

Procedimento: A amostra foi submetida ao ensaio de cor, conforme SAE J578.

| Vermelha | | | |
|-----------------|-------------|--------|--------------|
| Tempo (minutos) | Coordenadas | | |
| | x | y | Conformidade |
| 0 | 0,6725 | 0,3248 | Satisfatório |
| 30 | 0,6754 | 0,3225 | Satisfatório |

IV. ENSAIO FOTOMÉTRICO - INTENSIDADE LUMINOSA

Procedimento: A distribuição da intensidade luminosa do conjunto óptico do módulo a Led foi determinada, conforme 6.6, com o emprego de uma superfície calibrada com ângulos determinados. As medições foram realizadas em temperatura ambiente de (25± 2) °C e Umidade Relativa do ar de (55±10) %.



Figura 01 – Posições das medições realizadas

Os resultados apresentados no presente documento têm significação restrita e se aplicam somente ao objeto ensaiado ou calibrado. A sua reprodução, só poderá ser feita integralmente, reproduções parciais só poderão ser feita mediante a prévia autorização do laboratório emiteente.
RI-001-Rev.01

LENCO CENTRO DE CONTROLE TECNOLÓGICO LTDA.
Rua Brigadeiro Xavier de Brito, 126 - CEP 02551-000 - São Paulo - SP - Tel. / Fax: (11) 3857-2053
E-mail: lenco@laboratorioslenco.com.br - Site: www.laboratorioslenco.com.br

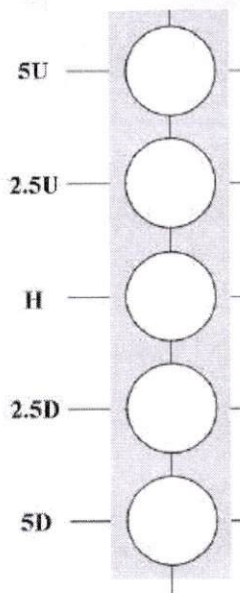

IV.1. POTÊNCIA ÓPTICA

Procedimento: A potência óptica foi obtida através de um radiômetro com sensor integrado, sendo a leitura realizada em um período de 60s. Os resultados obtidos estão expressos nas tabelas a seguir, sendo a primeira o valor da potencia óptica em cada uma das posições especificadas e a segunda o valor por zona, ambos especificados na norma técnica SAE J845:2019.

| Luz Vermelha | | |
|--|----------|---------------------------|
| Valores obtidos no ensaio Potência óptica | | |
| Posição | Unidade | Valores obtidos no ensaio |
| 5U | Cd-s/min | 1469,0 |
| 2.5U | | 1596,0 |
| H | | 1625,0 |
| 2.5D | | 1575,0 |
| 5D | | 1489,0 |

| Luz Vermelha | | |
|--|----------|---------------------------|
| Valores obtidos no ensaio Potência óptica | | |
| Zonas | Unidade | Valores obtidos no ensaio |
| I | Cd-s/min | 7754 |

Os resultados apresentados no presente documento têm significação restrita e se aplicam somente ao objeto ensaiado ou calibrado. A sua reprodução, só poderá ser feita integralmente, reproduções parciais só poderão ser feita mediante a prévia autorização do laboratório emiteente.
RL-401-Rev.01

LENCO CENTRO DE CONTROLE TECNOLÓGICO LTDA.
Rua Brigadeiro Xavier de Brito, 126 - CEP 02551-000 - São Paulo - SP - Tel. / Fax: (11) 3857-2053
E-mail: lenco@laboratorioslenco.com.br - Site: www.laboratorioslenco.com.br

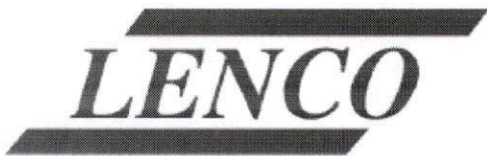

IV.II. PICO DE INTENSIDADE LUMINOSA

Procedimento: O pico de intensidade luminosa foi calculado a partir dos valores obtidos no ensaio de potencia óptico. Os resultados obtidos estão expressos nas tabelas a seguir, sendo a primeira o valor do pico de intensidade luminosa em cada uma das posições especificadas e a segunda o valor por zona, ambos especificados na norma técnica SAE J845:2019.

| Luz Vermelha | | |
|---|----------------|----------------------------------|
| Valores obtidos no ensaio Pico de intensidade luminosa | | |
| Posição | Unidade | Valores obtidos no ensaio |
| 5U | Cd | 61,2 |
| 2.5U | | 66,5 |
| H | | 67,7 |
| 2.5D | | 65,6 |
| 5D | | 62,0 |

| Luz Vermelha | | |
|---|----------------|----------------------------------|
| Valores obtidos no ensaio Pico de intensidade luminosa | | |
| Zonas | Unidade | Valores obtidos no ensaio |
| I | Cd | 323 |

Os resultados apresentados no presente documento têm significação restrita e se aplicam somente ao objeto ensaiado ou calibrado. A sua reprodução, só poderá ser feita integralmente, reproduções parciais só poderão ser feita mediante a prévia autorização do laboratório emiteinte.
RL-101 - Rev.01

LENCO CENTRO DE CONTROLE TECNOLÓGICO LTDA.
Rua Brigadeiro Xavier de Brito, 126 - CEP 02551-000 - São Paulo - SP - Tel. / Fax: (11) 3857-2053
E-mail: lenco@laboratorioslenco.com.br - Site: www.laboratorioslenco.com.br

IV.III. AVALIAÇÃO DOS RESULTADOS E CLASSIFICAÇÃO

Procedimento: A partir dos resultados obtidos foi realizada a classificação do sinalizador, sendo realizado em duas etapas. Primeira: Classificação em cada uma das posições especificada e Segunda: Classificação por zona, sendo considerados os valores mínimos 60 % dos valores, conforme valores da figura abaixo retirados da norma técnica SAE J845:2019.



FIGURA 4- REQUISITOS FOTOMÉTRICOS CLASSE 1A e 1S – VERMELHO/AZUL
Potência Óptica (Cd-segundos/Minuto) visualizado em Bold (valor superior)
Pico de Intensidade Luminosa (Candela) visualizado em *Italico* (valor inferior)
Fonte: SAE J845 Revised FEB2019, Page 10 of 13.

Os resultados apresentados no presente documento têm significação restrita e se aplicam somente ao objeto ensaiado ou calibrado. A sua reprodução, só poderá ser feita integralmente, reproduções parciais só poderão ser feita mediante a prévia autorização do laboratório emiteente.
RL-401-Rev.01

LENCO CENTRO DE CONTROLE TECNOLÓGICO LTDA.
Rua Brigadeiro Xavier de Brito, 126 - CEP 02551-000 - São Paulo - SP - Tel. / Fax: (11) 3857-2053
E-mail: lenco@laboratorioslenco.com.br - Site: www.laboratorioslenco.com.br

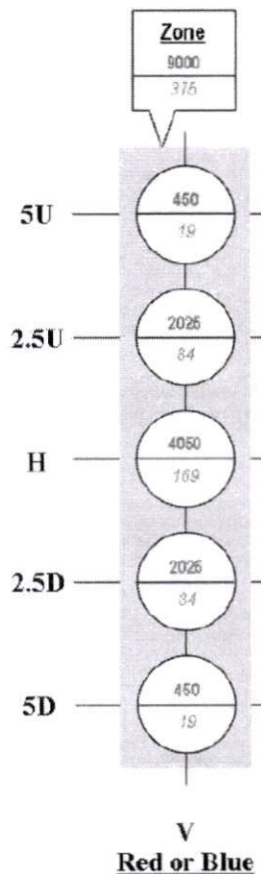

| Luz Vermelha | | | |
|---------------------------|----------|---|---------------------------|
| Valores obtidos no ensaio | | | |
| Potência óptica | | | |
| Posição | Unidade | Valores mínimos especificados SAE J 845:2019 - Classe 1A Vermelho | Valores obtidos no ensaio |
| 5U | Cd-s/min | 270 | 1469,0 |
| 2.5U | | 1215 | 1596,0 |
| H | | 2430 | 1625,0 |
| 2.5D | | 1215 | 1575,0 |
| 5D | | 270 | 1489,0 |

| Luz Vermelha | | | |
|---------------------------|----------|--------------|---------------------------|
| Valores obtidos no ensaio | | | |
| Potência óptica | | | |
| Zonas | Unidade | Especificado | Valores obtidos no ensaio |
| I | Cd-s/min | 5400 | 7754 |

| Luz Vermelha | | | |
|------------------------------|---------|---|---------------------------|
| Valores obtidos no ensaio | | | |
| Pico de intensidade luminosa | | | |
| Posição | Unidade | Valores mínimos especificados SAE J 845:2019 - Classe 1A Vermelho | Valores obtidos no ensaio |
| 5U | Cd | 11,4 | 61,2 |
| 2.5U | | 50,4 | 66,5 |
| H | | 101,4 | 67,7 |
| 2.5D | | 50,4 | 65,6 |
| 5D | | 11,4 | 62,0 |

Os resultados apresentados no presente documento têm significação restrita e se aplicam somente ao objeto ensaiado ou calibrado. A sua reprodução, só poderá ser feita integralmente, reproduções parciais só poderão ser feita mediante a prévia autorização do laboratório emissor.
RL-401-Rev.01

LENCO CENTRO DE CONTROLE TECNOLÓGICO LTDA.
Rua Brigadeiro Xavier de Brito, 126 - CEP 02551-000 - São Paulo - SP - Tel. / Fax: (11) 3857-2053
E-mail: lenco@laboratorioslenco.com.br - Site: www.laboratorioslenco.com.br

| Luz Vermelha | | | |
|------------------------------|---------|--------------|---------------------------|
| Valores obtidos no ensaio | | | |
| Pico de intensidade luminosa | | | |
| Zonas | Unidade | Especificado | Valores obtidos no ensaio |
| I | Cd | 225 | 323 |

Classificação: A amostra ensaiada enquadra-se na Classe 1A - Dispositivo de Aviso Óptico Omnidirecional (dispositivo utilizado em veículos autorizados para chamar a atenção de motoristas e pedestres e alertar sobre uma atividade potencialmente perigosa ou situação de emergência)

OUTRAS INFORMAÇÕES

- 1- Ensaios realizados conforme procedimento PL-425 – Rev. 00
- 2- Equipamentos Utilizados:
Espectrofotômetro Identificação Lenco-013 Certificado de Calibração CH-8105 Validade 09/2020.
Termo-higrômetro identificação Lenco L-248 certificado de calibração RBC/ABSI CAL-164514/18 validade 09/2020.
Luxímetro Identificação Lenco L-001 certificado de Calibração RBC /Chrompack 77383 validade 03/2023.

Local e Data dos Ensaios: São Paulo, 17 de Julho a 17 de Agosto de 2020.
Emissão do Relatório: São Paulo, 18 Agosto de 2020.



Assinado de forma digital por LEANDRO TRINDADE SILVA:39410590841
DN: c=BR, o=ICP-Brasil, ou=Secretaria da Receita Federal do Brasil - RFB, ou=RFB e-CPF A1, ou=(EM BRANCO), ou=23329000000135, cn=LEANDRO TRINDADE SILVA:39410590841
Dados: 2020.08.18 16:42:51 -03'00'
Versão do Adobe Acrobat: 2018.009.20050

Signatário Autorizado

Os resultados apresentados no presente documento têm significação restrita e se aplicam somente ao objeto ensaiado ou calibrado. A sua reprodução, só poderá ser feita integralmente, reproduções parciais só poderão ser feita mediante a prévia autorização do laboratório emiteente.
RL-401 -Rev.01

LENCO CENTRO DE CONTROLE TECNOLÓGICO LTDA.
Rua Brigadeiro Xavier de Brito, 126 - CEP 02551-000 - São Paulo - SP - Tel. / Fax: (11) 3857-2053
E-mail: lenco@laboratorioslenco.com.br - Site: www.laboratorioslenco.com.br